

このまちが、もっと好きになる。

市報

tendo

市報てんどう

2024 (令和6年)

No.1666

1/1



今年は辰年 より良い1年になりますように

市立みどり保育園りんご組の園児が、今年1年がより良い年となるよう、画用紙で今年の干支「辰」の顔をした「だるま」を制作しました。



令和6年 年頭のごあいさつ

夢と希望を持てるまちづくり

天童市長
山本 信治



明けましておめでとうございませう。市民の皆さまにおかれましては、令和6年の新春を健やかに迎えられましたことを心からお慶び申し上げます。また、日頃から市政に対し、深いご理解とご指導、ご協力をいただいておりますことに、厚くお礼を申し上げます。

昨年は、若者の活躍を多く耳にする年でした。本市で2人目の市民栄誉賞の受賞となった、プロ野球阪神タイガースの中野拓夢選手（一中出身）は、3月に行われたワールド・ベースボール・クラシック（WBC）で、日本チームの14年ぶりの世界一、さらには、日本シリーズで阪神タイガースの38年ぶりの優勝に大きく貢献されるなど、市民に大きな夢と希望、そして感動を与えてくれました。

また、アンダー18ベースボールワールドカップでは、山形中央高校3年の武田陸玖選手（四中出身）の投打にわたる活躍で、日本チームが初優勝を飾るといううれしい出来事があり、若者たちが世界へ

大きく羽ばたいている姿は、本当に頼もしい限りです。

さて、急激な少子高齢化や人口減少社会が進む現代において、次世代を担う若者たちが将来に夢と希望を持ち、「天童に生まれてよかった」と思えるまちづくりを進め、「天童に住んでみたい、行ってみたい」と思っていただけのように本市の魅力を発信していきます。

今年3月には、JR天童駅前広場に、将棋駒のモニュメントを設置する予定です。市民の皆さまが日頃から将棋に親しみを感じることで、観光客からは「将棋のまち」に来たということを実感していただけるシンボルになると考えています。このモニュメントを国内外に積極的にアピールし、さらなる将棋の振興を図っていきます。

結びに、令和6年が、皆さまにとりまして健やかで幸多き一年となりますことを心からお祈り申し上げます。年頭のごあいさつといたします。

謹賀新年

天童の未来のために新たなスタートを

天童市議会

新年おめでとうございます。
日頃から、本市議会に特段のご理解とご協力を賜り、心から御礼を申し上げます。

昨年、本市は市制施行65周年を迎え、さまざまな記念事業のほか、天童桜まつりや天童フ・フランスマラソンなどのイベントもコロナ禍前の通常の内容で開催することができ、にぎわいを取り戻した一年となりました。

本市議会においては、昨年9月に行われた市議会議員選挙から議員定数が1人減り、初当選議員6人を含む21人で新たなスタートを切りました。

これまで、市議会では、市民の皆さまに議会の役割を広く理解してもらい、まちづくりへの関心をより高めてもらえるよう、議員定数・議員報酬や議会だより、議会報告・意見交換会などを見直しながら、議会活動の充実と活性化に取り組んでまいりました。

今後も市民の皆さまがより安心できる住みよいまちにしていくためには、ご意見をしっかりと聞き、ニーズを捉え市政に反映し

ていくことが必要と考えております。

本年も、よりよいまちづくりを進めるために、少子高齢化や人口減少、物価高騰などの課題に対応しながら、執行部と共に新たな体制で、議会一丸となって真摯^{しんしん}に取り組んでまいりますので、一層のご理解とご協力を賜りますようお願いいたします。

新年を迎え、本年が市民の皆さまにとって幸多く、輝かしい一年となりますよう心から祈念し、新年のあいさつといたします。

議長 遠藤 敬知

副議長 武田 正二

議員 半田 大介 横山 愛

駒延 法子 斉藤美千代

滝口 茂之 林 正人

佐藤 孝一 野口さつき

古澤 義弘 笹原 隆義

三宅 和広 遠藤 喜昭

佐藤 俊弥 水戸 芳美

村山 俊雄 狩野 佳和

鈴木 照一 水戸 保

伊藤 和子

(議席番号順)

特集・移住支援

天童市さ、住んでみねが？



人口減少社会を迎え、地方の過疎化や地域産業の衰退などが大きな問題となっています。本市でも年々人口は減少しており、切迫した課題となっています。

今回の特集では、県外からの移住を促進し、人口減少を抑制するために、本市が取り組む移住支援制度を紹介します。

本市の現状と課題

本市の人口は、平成17年国勢調査結果の6万3864人を境に減少傾向にあり、直近の令和2年同調査では、6万2140人となっています。国立社会保障・人口問題研究所の将来推計人口によると、この傾向は今後も進行していき、令和32年(2050年)には本市の人口は4万9037人になると推計されています^{図1}。

また、出生数から死亡数を差し引いた自然増減数は、過去10年間の推移をみると減少数は増加傾向にあり、令和4年は過去最大の減少数でした。これまでは、転入数から転出数を引いた社会増減数の増加の年が多かったことから、人口の減少を抑制できていましたが、令和3年は社会増減数も減少しており、従来の人口の維持が困難になっています^{図2}。

そこで本市では、人口を維持し、県外からの転入や移住を希望する方の需要に応えるため、移住者を対象とした生活支援の補助や住宅取得のための補助など各種支援の推進を図っています。

図1 本市の人口推移



図2 自然増減・社会増減の推移

年	自然増減	社会増減
平成25年	-183	139
平成26年	-98	-97
平成27年	-193	169
平成28年	-160	183
平成29年	-184	41
平成30年	-154	241
令和元年	-255	168
令和2年	-270	212
令和3年	-277	-135
令和4年	-462	18

(単位:人)

移住体験ツアーを開催

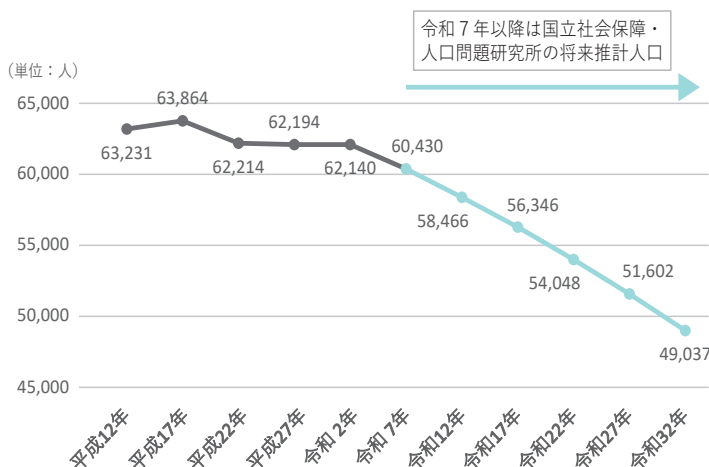
地方への移住に興味をお持ちの子育て世帯の方を対象に、移住体験ツアーを開催します。

実際に天童市で過ごし、住環境や子育て環境を体験してみませんか。

- ▶ **対象** 県外にお住まいで、未就学児のお子さん
がいるご家族
- ▶ **とき** 2月23日(金・天皇誕
生日)・24日(土)
- ▶ **定員** 15人
- ▶ **参加料** 大人7000円、
子ども3000円
(未就学児は無料)
- ▶ **申込み・問合せ**
(株)DMC天童温泉 (☎654-6699)



▲ツアー申し込み
サイト



令和4年9月に開催した移住体験ツアー

移住に関するご相談

移住に関するご相談は、電話、ウェブ会議アプリを利用したオンライン相談で受け付けています。また、市移住ポータルサイトでは、移住に関する情報を随時発信しています。

- ▶ **電話相談**
電話での相談は、相談窓口（市市長公室☎654-1111内線323）までお問い合わせください
- ▶ **オンライン相談**
相談窓口に電話または右記フォームからお申し込みください



▲オンライン相談
申し込みフォーム

移住相談窓口を開設

本市は、平成30年度に移住相談窓口を開設しました。相談者数は年々増加傾向にあり、相談窓口を開設した当初の37件に対し、令和4年度は65件と4年間で約1.76倍となっています。また、令和2年度に移住に特化した移住ポータルサイトを開設し、気軽に移住の相談ができる体制を整えています。

移住支援制度をい活用ください

本市で取り組む移住支援は、大きく分けて生活支援と住居支援の2つがあります。生活支援には、東京圏からの移住促進などを目的とした「移住支援金事業」や、山形県などと連携し、コメ・みそ・しょうゆを1年分提供する「移住世帯向け食の支援事業」があります。住居支援には、

新築住宅を取得する世帯に向けた「住むならてんどう」新築住宅取得応援補助金、中古住宅や空き店舗などを住宅として取得する方や、住宅として貸し出すために改修する方に向けた「中古物件等取得支援事業費補助金」があります。その他にも、移住後の住居や仕事探し、暮らしを体験する目的で県外から訪れる方に、滞在期間中の宿泊費を補助する「お試し移住滞在費補助金」などもありますのでぜひご活用ください。なお、各事業には条件がありますので、まずはご相談ください。

移住を検討している方へ

コロナ禍を契機に、リモートワークを積極的に活用する企業が増え、主に若年層の地方移住への関心が高まるなど、今後も働き方やライフスタイルの多様化が人口移動に変化をもたらすことが想定されます。市では引き続き、移住を希望する方の需要に沿った移住支援策を展開し、より多くの方に興味を持ってもらい「行ってみたい・住んでみたい」と感じてもらうことで移住を促進してまいります。

2月には、県外にお住まいの子育て世帯の方を対象とした移住体験ツアーの開催を予定していますので、移住を検討されている方が身近にいる場合や、年末年始で帰省中のご家族やご親戚、知人の方などにぜひお知らせください。

▼問合せ 市市長公室

(☎654)局1111内線323

移住支援制度のご紹介

※要件や申込方法などは右記二次元コードからご確認ください。



▲市移住ポータル
サイト

移住支援金事業

東京圏から本市に移住し、対象求人へ就業するなど、一定の要件を満たす場合に移住支援金を支給します。

- ▶ **支給額** 2人以上の世帯＝100万円（18歳未満の世帯員1人につき100万円を加算）
単身世帯＝60万円

※本年度の受け付けが終了している場合がありますので、詳しくはお問い合わせください。

- ▶ **申込み・問合せ** 市市長公室（☎654-1111内線323）

移住世帯向け食の支援事業

- ▶ **対象** 以下の要件のいずれにも該当する方
- ・令和5年3月1日から令和6年2月29日までに県外から本市に転入した方
 - ・転入前に公的相談窓口を利用していること
 - ・世帯主が会社などの転勤や進学による転入ではないこと

▶ **提供内容**

提供内容	2人以上世帯	単身世帯
コメ	60キロ	40キロ
みそ	3キロ	2キロ
しょうゆ	3リットル	2リットル

- ▶ **申込み・問合せ** 市市長公室（☎654-1111内線323）

お試し移住滞在費補助金

- ▶ **対象** 以下の要件のいずれにも該当する方
- ・本市への移住を目的として住居や仕事を探す活動、地域情報を収集する活動をする方
- ※観光など移住以外の目的で訪れる方は対象外。
- ・山形県外にお住まいの方で、2親等以内の親族が市内にお住まいでない方
 - ・滞在期間中に、移住相談窓口で面談を行うことができる方
 - ・市内の宿泊施設に連続して2泊以上宿泊する方
 - ・転勤、進学などによる転入予定者でない方

▶ **補助対象経費および補助額**

1人1泊あたり宿泊費5000円まで（宿泊数は5泊を上限、同行者は同一世帯員3人まで）

- ▶ **申込み・問合せ** 宿泊日の8日前まで、市市長公室（☎654-1111内線323）

住むならてんどう！ 新築住宅取得応援補助金

- ▶ **対象** 新たに住宅を建築または新築住宅を購入し、かつ当該住宅に転入または転居した方で、次のいずれかに該当する世帯
- ・中学生以下の方がいる世帯
 - ・夫婦どちらかの年齢が満40歳未満の世帯
 - ・住宅の所有者が市外からの転入者である世帯（新築住宅へ居住した日から過去3年以内に本市に居住歴がないこと）

- ▶ **補助額** 最大45万円

- ▶ **申込み・問合せ** 市都市計画課（☎654-1111内線422）

中古物件等取得支援事業費補助金

- ▶ **対象**
- ①令和4年4月1日以後に自己の住宅利用を目的とした中古物件の取得に係る売買契約を締結し、かつ当該中古物件に転入または転居した方
 - ②令和5年4月1日以後に自己が所有する中古物件などを第三者に住宅利用を目的として貸し出すために、当該建物の一部を改修する方

▶ **補助額**

- ①30万円
- ②改修に要する経費の3分の1の額（上限15万円）

- ▶ **申込み・問合せ** 市都市計画課（☎654-1111内線424）

ふるさと山形移住・定住促進 事業家賃補助金

- ▶ **対象** 令和5年3月1日から令和6年2月29日までに県外から転入した方が賃貸住宅に入居した場合で、以下の要件のいずれにも該当する方

- ・公的相談窓口などで移住に関する相談をされた方
- ・転勤、進学などによる転入予定者でない方

- ▶ **支給額** 家賃の一部として月額1万円（最大24カ月）

- ▶ **申込み・問合せ** （一社）ふるさと山形移住・定住促進センター（☎687-0777）

天童に移住された2組のご家族にお話をうかがいました。

生まれ育ったこのまちで

お互い山形県出身で、結婚した当初からいずれは地元に戻って自分の店を開きたいと思っていました。また、都会の生活に多少の息苦しさを感じていたこともあり、令和2年1月にUターンし、令和4年6月に居酒屋「とよぼし」を開店しました。実家が近く、両親も天童に住んでいるので、何かあったときに頼りになることも、決め手の一つでした。

都心と比べると病院の数が少ないところなど、少し心配な部分もあります。しかし、天童は子育てしやすい環境だと思います。子どもが3人いますが、子育て未来館げんキッズなどの遊戯施設が無料で使えるところや、自然豊かな天童高原も身近にあり、子どもを遊びに連れて行くところに困りません。

今後は、駅前通りをよりにぎやかにしたいと思っています。若い世代で、Uターンする方は少ないかもしれませんが、天童をよりよいまちにするため、みんなで天童をもっと盛り上げていきましょう！



東京都からUターンした

豊島 陸 さん(天童市出身)
ゆかり さん



新潟県からUターンした

飯田 泰久 さん
とよ子 さん

2人でのんびり過ごしたい

私たちはもともと、新潟県上越市に住んでいました。上越市は豪雪地で、積雪が2mを超えることもあります。高齢になるにつれ、除雪が大変になったことから、移住を考えていました。

以前、天童に旅行に来た時の雰囲気がとても気に入ったことや、降雪量が少ないことが天童に移住する決め手となりました。もちろん、長年過ごした場所から離れる不安はありましたが、お試し移住滞在費補助金を利用し、病院やスーパーなどの利便性を確認できたことで、天童に住むイメージが湧き、ここなら大丈夫だろうと移住する決心がつきました。

天童は住みよいまちだと日々実感しています。特に、野菜や果物がおいしいところや、歩道がきれいに整備されているので、安心して散歩ができるところ、温泉も安価で手軽に入浴できるところが良いですね。

移住して1年が経ちますが、天童に移住してきて良かったと実感しています。

まちの話題

天童で行われた主なイベントや
市政の動きを紹介！



12/3(日) 田麦野の そばを求めて

市立高原の里交流施設ばんぼこで、田麦野一日おそば屋さんが開催されました。これは田麦野そば栽培研究会が主体となって毎年開催しているもので、今年で26回目を迎えました。当日は同研究会の会員や地元の有志などが早朝から準備を行い、市内外から訪れた約300人に天ぷら付きの板そばを提供。訪れた人は田麦野産「でわかおり」を100%使用した香り豊かな新そばを楽しんでいました。



TOPICS OF TENDO

11/18(土) ウクライナの今を 知ってほしい

市民文化会館で、ワールドカフェin天童市～ウクライナ編～が行われました。ウクライナ出身で、米沢市ウクライナ避難民・多文化共生支援員のヴラッド・マレンコヴさん(写真右)が講師を務め、ウクライナの文化や現在起きている戦争の経緯・現状を説明しました。マレンコヴさんは、日本への避難民が2500人を超えていることについて触れ、「引き続き避難者への支援をお願いしたい」と話していました。

11/22(水) 共に歩んで 半世紀

バル・ブランシェ天童で、天童市金婚賀詞贈呈式が開催され、結婚50周年を迎えた夫婦28組が参加しました。金婚夫婦を代表して大泉義美さん・達子さん夫妻に賀詞が贈呈されると、義美さんは「長い間苦楽を共にした妻に感謝しています。2人そろって元気に長生きしたいです」とあいさつ。参加者は、披露された踊りや演奏などを鑑賞しながら、50年の思い出話に花を咲かせていました。



11/23(木) 未来への 決意を胸に

市民プラザで、天童市生涯学習フェスティバル2023が開催され、社会教育・学校教育関係の功労者や団体の表彰などが行われました。品行方正で学業などが優秀な中学生に贈られる宮城浩蔵賞を4人が受賞。受賞後のスピーチで、将来の夢や決意を発表しました。記念講演では、明治大学法学部専任教授の村上一博さんが、本市出身の宮城浩蔵が現在の明治大学を創設するまでの経緯を説明し、その功績をたたえました。



11/29(水) 旬のリンゴで お風呂を楽しんで

清幸園で、JAてんどうからのリンゴの贈呈式が行われました。この事業は、JAてんどうの地域貢献活動の一環として、施設の利用者に「リンゴ風呂」を楽しんでもらうことを目的に初めて実施されたものです。提供されたのは傷などがあり、普段は加工に回されるコンテナ2ケース分の「サンふじ」で、同施設では、11月29日から12月2日までの4日間、爽やかな香りのリンゴ風呂を楽しみました。



12/1(金) 冬道の 安全を守る

市役所で、除雪車出動式が行われました。市では冬期間の安全な道路交通を確保するため、建設業者などが中心となり道路の除雪を行います。今季は37社125台の除雪車が、569.6^キの道路の除雪に当たります。除雪事業者を代表し、東海林建設(株)の安食猶晴さんが「地域の安全で安心な生活を守るため、情報を共有し、効率的な除雪に全力を尽くします」と決意を述べた後、除雪車が一齐に出動し、本格的な降雪に備えました。



12/5(火) 静寂の中、 響き渡る駒音

天童ホテルで、リコー杯第13期女流王座戦五番勝負第3局が開催されました。本市で初めて開催された本戦は、いずれも天童桜まつり人間将棋に参加されたことのある、里見香奈女流王座と加藤桃子女流四段の対局。熱戦の末、88手で加藤女流四段が勝利を収めました。

同月11日には、東京都の将棋会館で第4局が開催され、里見女流王座が勝利し、対戦成績3勝1敗で、タイトルを防衛しました。



天童俳句会

輪飾の傾くさまも面白く

天に置く龍の文鎮筆始

わが里の具も入れ満たし雑煮椀

月毎の絵を愛で吊るす初暦

言葉なし雲の隙間に初日の出

にこやかな旅のアルバム初昔

何も無い幸せ祈る去年今年

天童短歌会

モスリンの母の羽織にそで通す
肌寒き日になぜか恋しき

姪っ子の賀状に添へある「元気です」
白寿の義姉の文字しなやかに

伊藤 寛

野村 貞子

鳥羽しま子

瀬野 史

山岸 宙旅

安藤 桂花

片桐香代子

櫻井エチ子

佐藤 洋子

若松寺へ六十五回めの初詣で
家族三代梵鐘を打つ

冬の日の白きひかりを葉に受けて
花梗を伸ばす八ツ手の孤高

喜寿も過ぎて習ひ始めし筆字にて
「世界平和」と書き初めをする

歴史もつ明治の碧き襖美し
お食い初めの孫高らかに泣く

新春に上京決まる高三を
囲みて語らふ路線図広げ

雪の無き元旦の日を迎へたし
門前開けるも老いてはかなし

初詣で君と居たいと若松寺
今日から先も妻と手をとる

ゆづり葉の茎あからみて整ひぬ
明けゆく年へ歩み進めん

庄司 幸子

白田 恵造

須藤 サヨ

那須 桃子

野口 秀子

蜂谷 弘

星野 治

水澤 隆子

お越しく下さい 消防出初式

市消防本部 (☎654-1191)

新春恒例の消防出初式を市役所周辺の会場で行います。
当日は、会場周辺の道路が一時的に通行止めになります
ので、ご協力をお願いします。

- ▶とき 1月7日(日)午前10:00~11:30
- ▶ところ 市役所・中央公園周辺ほか
- ▶内容 観閲、分列行進、祝賀放水、式典など

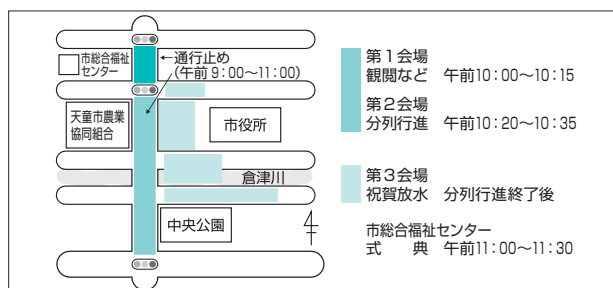



第12回 天童高原スノーパークフェスタ

☎ 天童高原スノーパークフェスタ実行委員会（市産業立地室内☎654-1111内線253）
（天童高原スキー場の積雪状況などについてはNPO天童高原☎657-3628）

家族で楽しめるイベントが盛りだくさんです。天童高原スノーパークフェスタ期間中は小学生以下のリフト料金が無料になります。天童高原のマスコットキャラクターの天ギンも登場します。

- ▶**とき** ・2月3日(土)午前10:30～午後2:30
・2月4日(日)午前10:00～午後2:30

▶**ところ** 天童高原スキー場特設会場

▶**イベント内容**

雪像アートかまくら・チューブスライダー・モービルソリ・スノースライダー・スノーレーサー・親子雪上ボウリング・高原緑日・自衛隊車両や装備品、圧雪車展示・塗り絵

▶**売店ブース**

温かい鳥肉そば・石焼き芋・軽食売店・キッチンカー
※天候、積雪状況などにより内容が変更になる場合があります。

▶**タイムスケジュール**

【2月3日(土)】

午前10:30	開会式・スキーデモンストレーション・餅まき
午前11:00	イベント・売店ブース開始 モンテディオ山形のディーオが登場
午後1:00	ディーオ・天ギンと〇×クイズ
午後2:00	ちびっこ雪上宝さがし（1ペア周辺）
午後2:30	イベント・売店ブース終了
午後3:00	キッチンカー終了

【2月4日(日)】

午前10:00	イベント開始
午前11:00	売店ブース開始
午後2:00	ちびっこ雪上宝さがし（2ペア周辺）
午後2:30	イベント・売店ブース終了
午後3:00	キッチンカー終了



償却資産の申告は1月31日(水)まで

☎ 市税務課（☎654-1111内線778）

固定資産税は、土地・家屋のほか、償却資産にも課税されます。償却資産を所有している個人、法人の事業者は、毎年、1月1日時点で所有している償却資産について申告する必要がありますので、忘れずに申告してください。

なお、申告書がお手元にない場合は、市税務課までご連絡ください。

- ▶**対象** 令和6年1月1日時点で、市内に事業用の償却資産を所有または賃貸している個人、法人の事業者
※家屋の所有者以外の貸店舗経営者が取り付けた付帯設備（内装、電気設備、給排水設備など）は、家屋と一体であっても償却資産とみなされ、償却資産の申告が必要です。

▶**申告先** 1月31日(水)まで、市税務課

※電子申告（eLTAX）も利用できます。なお、利用に当たっては、手続きが必要な場合があります。詳細は、ホームページ（URL = <https://www.eltax.lta.go.jp>）をご確認ください。

■**償却資産について**

償却資産とは、土地・家屋以外の事業用の固定資産で、その減価償却費が所得税法、法人税法の規定による所得の計算上、損金や必要な経費に算入されるものを指します（大型特殊自動車以外の自動車税、軽自動車税を課税されている自動車を除く）。

【償却資産の種類と例】

種類	例
構築物	看板、緑化施設、舗装路面、貸店舗の内装、自転車置場、屋外の給排水設備など
機械及び装置	土木建設機械、自動車整備設備、製造・加工・修理用の機械・装置、受変電設備など
船舶	ボート、漁船、ヨットなど
航空機	飛行機、ヘリコプター、グライダーなど
車両及び運搬具	大型特殊自動車、構内運搬具など
工具器具及び備品	エアコン、パソコン、コピー機、レジスター、陳列ケース、冷蔵庫、自動販売機、理美容機器、医療用機器、応接セット、ロッカー、事務机、工具類など



お知らせ



イベント・募集



相談



介護



スポーツ



将棋



天童市議会 議会報告・意見交換会

☎ 市議会事務局 (☎654-1111内線353)

市議会では、市民の皆さんの声を市政に生かすため、議会報告・意見交換会を開催します。議員は、議長を除く20人が出席します。ぜひご参加ください。

- ▶ **とき** 1月27日(土)午前10:00~
- ▶ **ところ** 市総合福祉センター
- ▶ **内容** テーマ別に小グループでの座談会



(株)デクシスへ 紺綬褒章を伝達

☎ 市市長公室 (☎654-1111内線304)

公益のために一定額以上の私財を寄付した方に、国から紺綬褒章が授与されます。12月6日(水)、このたび受章された(株)デクシスへ山本信治市長から褒状の伝達が行われました。令和4年、持続可能な資源循環と脱炭素化(ゼロ・カーボン)の取り組みなどにより、環境に配慮したまちづくりを目指す「SDGs未来都市天童モデルの創造」事業にご賛同いただき、本市の地域活性化とSDGsの推進のために、1000万円の寄付を頂きました。頂いた寄付金で、二酸化炭素を排出せずに走行できる軽電気自動車4台を購入し、公用車として使用しています。



マイナンバーカード申請等 専用窓口をご利用ください

☎ 市市民課 (☎654-1111内線716)

■市役所で専用窓口を開設します (1月の開庁時間延長および休日窓口)

マイナンバーカード業務の開庁時間延長および休日窓口を開設しています。マイナンバーカードの申請・交付、暗証番号の初期化・更新などができます。申請用の顔写真も無料で撮影しています。

- ▶ **開庁時間延長** 毎週水曜日 午後7:00まで
※1月3日(水)を除きます。
※来庁日の4開庁日前までに、市ホームページまたは電話で予約が必要です。
- ▶ **休日窓口** 1月28日(日)午前9:00~正午(予約不要)
- ▶ **持物** 運転免許証、通知カードなど



市の競争入札参加・小規模修繕等 契約希望者の登録申請

■競争入札参加登録申請

市が発注する建設工事、業務委託、物品購入、役務提供などの入札に参加するための登録申請を受け付けます。

■小規模修繕等契約希望者の登録申請

市が発注する100万円未満の小規模な修繕や工事の受注を希望する方の登録申請を受け付けます。

- ▶ **受付期間** 1月15日(月)~2月29日(木)
- ▶ **登録有効期間** 令和6・7年度の2年間
※詳細は、市ホームページをご確認ください。
- ▶ **申込み・問合せ** 市財政課 (☎654-1111内線736)



重要土地等調査法に基づく 注視区域・特別注視区域の指定

☎ 内閣府重要土地等調査法コールセンター (☎0570-001-125)
または市市長公室 (☎654-1111内線322)

内閣府では、重要土地等調査法に基づき、防衛関係施設の周囲の区域などを注視区域・特別注視区域として指定しています。令和5年12月に市内の一部の区域を指定し、1月15日の施行日以降に、指定された区域内の土地・建物で防衛関係施設などの機能を阻害する行為が行われていないか内閣府が調査を行います。また、特別注視区域内で面積が200平方メートル以上の土地・建物を売買などする際には事前の届け出が必要になります。

詳しくは内閣府のホームページ (URL = <https://www.cao.go.jp/tochi-chosa>) をご確認ください。

- ▶ **注視区域** 神町飛行場、山形空港を中心とした周囲おおむね1000メートルの区域
- ▶ **特別注視区域** 神町駐屯地を中心とした周囲おおむね1000メートルの区域



産前産後期間の 国民健康保険税減額制度が始まります

☎ 市税務課 (☎654-1111内線773)

1月から産前産後期間の国民健康保険税減額制度が始まります。詳細はお問い合わせください。

- ▶ **対象** 国民健康保険被保険者で、令和5年11月1日以降に出産された方、これから出産を控えている方



これからの地域の農業のために 地域計画の策定にご協力ください

☎ 市農林課 (☎654-1111内線216)

地域の農業者の高齢化や後継者不足により、地域の農地の維持が難しくなっています。

市では、地域の農業と農地を将来に残していくため、地域の農業の在り方、目指すべき将来の農地利用の姿などをまとめた「地域計画」の策定に向けて、これから地域で話し合いを進めます。

市民の皆さんの声が将来の地域の農業を作ります。話し合いへの積極的な参加をお願いします。

「地域計画」とは

約10年後の将来、地域の農地を「いつ」「誰が」「どの農地を」担い活用するのか、農業者や地域の皆さんの話し合いにより決める計画のことです。



■地域計画の策定・実践に向けたスケジュール

- ①意向調査（アンケート）の実施（令和5年10月）
農地の所有者・耕作者を対象に、農業経営や農地利用の将来の意向について確認しました。
※現在回答結果を取りまとめています。
- ②地域での話し合い（令和6年1月～）
意向調査の結果を基に、誰がどの農地を利用していかを明確化した目標地図を作成します。目標地図を基に、地域計画の策定に向けた話し合いを実施します。
- ③地域計画の策定・公表（令和7年3月の予定）
- ④地域計画の実践（令和7年3月～の予定）
農業者、市、農協など関係機関が連携し、地域の農業の振興、農地の保全に向けた取り組みを進めます。

▶地域での話し合いの日程

対象地区	とき	ところ
津山	1月30日(火)	市立津山公民館
天童	2月1日(木)	市立天童中部公民館
干布・荒谷	2月6日(火)	市立干布公民館
成生	2月8日(木)	市立成生公民館
山口・田麦野	2月13日(火)	市立山口公民館
高嶺	2月15日(木)	市立高嶺公民館
蔵増	2月20日(火)	市立蔵増公民館
寺津	2月22日(木)	市立寺津公民館

▶時間 各日午後2:00～4:00



お忘れでないですか 身近な方が亡くなったときの年金手続き

☎ 市市民課 (☎654-1111内線714) または山形年金事務所 (☎645-5111)

■未支給年金・未支払給付金

年金受給者が死亡した場合に、未支給のままになっている年金を遺族に支給するものです。

- ▶時効 5年
- ▶請求者 生計同一^{※1}の3親等内親族^{※2}

■遺族基礎年金

死亡した国民年金加入者が扶養していた、18歳未満の子（障がいがある場合20歳未満）に対する遺族年金です。

- ▶時効 5年
- ▶請求者 上記に該当する子または子を扶養している配偶者

■死亡一時金

36カ月以上国民年金を納付した方が、年金受給前に死亡した場合の遺族への一時金です。

- ▶時効 2年
- ▶請求者 生計同一の3親等内親族（※2の①～⑥）

■寡婦年金

25年以上国民年金を納付および免除申請した夫が年金受給前に死亡した場合、年金受給前の妻に対し60歳から65歳になるまでの5年間支給される年金です（夫の年金予定額の4分の3の額）。

- ▶時効 5年
- ▶請求者 10年以上婚姻期間がある生計同一の妻

※1 年金における生計同一とは、同居に限らず、別居でも定期的に連絡・訪問、経済的支援を行っている場合を含みます。ただし、別居の場合、第三者からの証明が必要です。

※2 3親等内親族の優先順位は、①配偶者、②子、③父母、④孫、⑤祖父母、⑥兄弟姉妹、⑦その他3親等内親族です。



てんどう日本語教室 ボランティア募集

- ▶対象 市内にお住まいの方
- ▶とき 2月～11月の日曜日
(月3～4回)
午前10:00～正午
- ▶ところ 市総合福祉センター
- ▶内容 テキストの内容に合わせた
外国出身者の会話支援
- ▶募集人数 若干名
- ▶申込み・問合せ 1月18日(木)まで、
天童市国際交流協会事務局(市市
長公室内☎654-1111内線324)



天童市結婚サポーター 無料結婚相談会

- ▶対象 結婚を望む独身の方または
その家族
- ▶とき 1月21日(日)
午後1:30～4:00
- ▶ところ 市総合福祉センター
- ▶内容 天童市結婚サポーターによ
る結婚相談会
- ▶定員 4組
- ▶申込み 1月18日(木)まで電子メー
ル(machi@city.tendo.yamagata.jp)
または電話で申し込み
※希望日時・氏名・年齢・電話番号
をお知らせください。
※オンラインでも相談できます。
- ▶問合せ 市市長公室
(☎654-1111内線324)



ハローワーク山形 (マザーズコーナー)出張相談

- 就職に関する相談や求人情報の提
供などが無料で受けられます。
- ▶対象 子ども連れでゆっくり仕事
を探したい方、出産や育児で退職
し現在就職希望の方など
 - ▶とき 1月22日(月)
午後1:00～3:00
 - ▶ところ 市子育て未来館げんキッズ
 - ▶問合せ ハローワークプラザやま
がたマザーズコーナー
(☎646-7360)



事業主は給与支払報告書の 提出をお願いします

- 令和6年1月1日時点で、市内に
居住している方の令和5年分の給与
支払報告書(個人別明細書)は、1
月31日(水)まで市税務課に提出してく
ださい。
- ▶問合せ 市税務課
(☎654-1111内線774)



縦覧できます 山形広域都市計画道路(案)

- ▶とき 1月15日(月)～29日(月)
平日の午前8:30～午後5:15
- ▶ところ 市都市計画課
- ▶内容 都市計画道路天童山形空港
線の都市計画変更について
- ▶問合せ 市都市計画課
(☎654-1111内線424)



あったかフェてんどう (認知症カフェ)にどうぞ

- 認知症に対して不安や悩みを抱え
ている方やその家族の方などお気軽
にご参加ください。相談には専門的
知識を持ったスタッフが応じます。
- ▶とき 1月17日(水)
午後1:00～2:00
 - ▶ところ 市総合福祉センター
 - ▶講話内容 薬の飲み方や管理方法
などについて
 - ▶問合せ 市保険給付課
(☎654-1111内線756)



みどり豊かな森林環境づくり 推進事業を募集

- やまがた緑環境税で支援する住民
参加の森づくり活動を募集します。
- ▶助成額 1団体当たり上限50万円
※令和6年度の予算成立が前提です。
 - ▶申込み・問合せ 1月26日(金)まで、
市農林課(☎654-1111内線213)ま
たは村山総合支庁森づくり推進室
(☎621-8248)



各種無料相談

- 今月の法律相談
- ▶とき 1月25日(木)午後1:30～
- ▶ところ 市教育委員会第3会議室
- ▶相談内容 民事、家事的な法律相談
(係争中の事案は除く)
- ▶相談員 菅原正史弁護士
- ▶申込み 1月18日(木)まで、資料な
どを持参し、市市民相談室に申し
込み(毎週水曜日は除く)
- ▶問合せ 市市民相談室
(☎654-1111内線741)

行政書士相談(予約不要)

- ▶とき 1月10日(水)～31日(水)の毎週
水曜日(全4回)
午前9:00～午後4:00
- ▶ところ 市役所1階市民相談室
- ▶相談内容 相続関係、各種許認可
申請、その他の相談など
- ▶問合せ 山形県行政書士会天童支部
(☎674-7024)



演劇ユニット にじゅういっかくどう 式十壱鶴堂jr.こつる組公演

- ▶とき 1月14日(日)午後2:00～
- ▶ところ 市民文化会館大集会室
- ▶演題 赤ずきんたち
- ▶入場料 500円
- ▶問合せ 式十壱鶴堂
(☎090-2363-3628鶴)



あかねエンジョイクラブ フリースポーツ教室

- ▶とき 1月9日(火)～3月12日(火)の
毎週火曜日(全10回)
午後7:00～9:00
- ▶ところ 市農業者トレーニングセ
ンター
- ▶参加料 1回200円(会員は100円)
※小学生以下は、1回100円(会
員は無料)です。
- ▶申込み・問合せ 市農業者トレー
ニングセンター(☎655-3396)
またはあかねエンジョイクラブ
(☎090-6686-9481)



介護予防教室にどうぞ

てんどう すこやかまいしん
TendoすこやかMy進事業の対象です。

- ▶ **対象** 市内にお住まいの要介護認定を受けていない65歳以上の方
(元気ゆー湯温泉教室は70歳以上)

楽しくさわやか脳トレ教室

- ▶ **とき** 2月2日(金)～23日(金・天皇誕生日)の毎週金曜日(全4回)
午前9:30～正午
- ▶ **ところ** Re play! TENDO
(☎676-5580)

- ▶ **内容** 認知症予防のための運動など

元気ウキ浮き水中教室

- ▶ **とき** 2月3日(土)～24日(土)の毎週土曜日(全4回)
午後1:30～4:00
- ▶ **ところ** 健康増進施設のぞみ
(☎656-8322)

- ▶ **内容** 水中歩行、バランス運動など

元気ゆー湯温泉教室

- ▶ **とき**
 - ① 2月6日(火)・14日(水)・20日(火)・27日(火)(全4回)
午後1:30～3:30
 - ② 2月7日(水)～28日(水)の毎週水曜日(全4回)
正午～午後3:00
- ▶ **ところ** ①天童最上川温泉ゆびあ
(☎651-3333)
②健康増進施設のぞみ
(☎656-8322)

- ▶ **内容** 温泉入浴に関する講話、温泉入浴、軽体操など

健康てんどう元気塾

- ▶ **とき** 2月8日(木)～29日(木)の毎週木曜日(全4回)
午後1:30～4:00
- ▶ **ところ** Re play! TENDO
(☎676-5580)

- ▶ **内容** ストレッチ体操、バランス運動など

※利用料金は各施設または市保険給付課までお問い合わせください。
※応募多数の場合は抽選になります。
※自宅から送迎します(直接行くことも可能です)。

- ▶ **申込み・問合せ** 1月18日(木)まで、市保険給付課(☎654-1111内線755)または各施設



地域カフェにどうぞ

田麦野スリッパ卓球「すみれ会」

- ▶ **とき** 1月10日(水)～31日(水)の毎週水曜日午前9:00～正午
- ▶ **ところ** 市立高原の里交流施設 さとやま

喫茶「いるばある」

- ▶ **とき** 1月18日(木)
午前10:00～正午
- ▶ **ところ** 市立天童北部公民館

カフェくらつ川

- ▶ **とき** 1月19日(金)
午後1:30～3:00
- ▶ **ところ** 市立天童中部公民館

ふれあい南部茶屋

- ▶ **とき** 1月23日(火)
午後1:30～3:00
- ▶ **ところ** 市立天童南部公民館

たかだまサロン「こっ茶来い」

- ▶ **とき** 1月24日(水)
午前10:00～正午
- ▶ **ところ** 市立高揃公民館

- ▶ **内容** 運動、講話など

- ▶ **参加料** 100円程度

※内容や参加料は、会場によって異なります。

- ▶ **問合せ** 市保険給付課
(☎654-1111内線755)



県総合運動公園 ガーデニング教室

- ▶ **とき** 2月14日(水)
午後7:00～8:30
- ▶ **ところ** 県総合運動公園
- ▶ **内容** 早春の寄せ植え
- ▶ **講師** 株出羽園のスタッフなど
- ▶ **定員** 30人(先着順)
- ▶ **受講料** 3600円(材料費込み)
- ▶ **申込み・問合せ** 2月13日(火)まで、受講料を添えて、県総合運動公園
(☎655-5900)



クリーンピア共立 会計年度任用職員募集

▶採用職種・採用予定人数

- ①清掃業務員 = 1人
- ②自動車運転手兼衛生業務員 = 4人
- ③衛生業務員 = 3人
- ④衛生業務員(障がい者対象) = 1人
- ⑤不燃ごみ処理業務員 = 2人

- ▶ **勤務時間** ① = 午後1:00～5:00
(7～9月は午前8:30～午後0:30)の1日当たり4時間

- ②～⑤ = 午前8:30～午後4:15の1日当たり6時間45分

- ▶ **応募資格** 天童市・東根市・村山市・河北町にお住まいの方

- ▶ **任用期間** 令和6年4月1日～令和7年3月31日

- ▶ **受付期間** 1月4日(木)～18日(土・日曜日、祝日を除く)

※詳細は、クリーンピア共立ホームページまたはハローワークでご確認ください。

- ▶ **申込み・問合せ** クリーンピア共立(☎0237-47-1321)



クリーンピア共立令和6年度 指名競争入札参加申請

令和6年度に、物品・役務、測量・設計・調査・コンサルタント、建設工事、小規模建設工事の指名競争入札に参加するための申請を受け付けます。

- ▶ **受付期間** 2月1日(木)～29日(木)

- ▶ **登録有効期間** 令和6年4月1日～令和7年3月31日

- ▶ **提出方法** 郵送

※提出書類などの詳細は、クリーンピア共立ホームページでご確認ください。

※令和5年2月に申請済みの事業者は申請不要です。

※天童市・東根市・村山市・河北町に申請済みの場合でも別途申請が必要です。

- ▶ **申込み・問合せ** クリーンピア共立(☎0237-47-1321)

みんなの健康

健康づくりセミナーのご案内 高血圧講演会

高血圧のリスクや予防について、専門医がお話しします。当日、各家庭のみそ汁の塩分測定を行います。塩分測定の詳細は、申込時にお伝えします。

- ▶対象 市内にお住まいの方
- ▶とき 1月29日(月)午後1:30～3:00
- ▶ところ 市立天童中部公民館
- ▶講師 鈴木恵綾さん
(山形県立中央病院糖尿病・内分泌内科副科長)
- ▶定員 50人(先着順、事前予約が必要)
- ▶受講料 無料
- ▶持物 筆記用具、みそ汁
- ▶申込み・問合せ 1月24日(水)まで、市健康課
(☎652-0884)

時間外乳がん・子宮頸がん検診 のお知らせ

乳がん検診

- ▶対象 40歳以上(昭和59年3月31日以前生まれ)の偶数年齢および41歳の女性
- ▶内容 マンモグラフィー検査(2方向)、乳房超音波検査(40歳の希望者および41歳の前年度未受診者)
- ▶検診料 2500円(マンモグラフィー検査のみの場合は1700円)

子宮頸がん検診

- ▶対象 20歳以上(平成16年3月31日以前生まれ)の女性
 - ▶内容 子宮頸部細胞診
 - ▶検診料 1000円(70歳以上無料)
 - ▶とき 1月17日(水)、2月28日(水)
 - ▶受付時間 午後5:00～6:30
 - ▶ところ やまがた健康推進機構山形検診センター
(山形市蔵王成沢)
 - ▶定員 各15人程度(先着順)
- ※クーポン券をお持ちの方の検診料は無料です。
- ▶申込み・問合せ やまがた健康推進機構(☎688-6511)

こころの健康相談

精神科医師によるこころの健康相談を行います。

- ▶とき 1月19日(金)午後1:30～、午後2:20～
- ▶ところ 市健康センター
- ▶申込み・問合せ 1月16日(火)まで、市健康課
(☎652-0884)

新型コロナワクチン接種情報

現在、生後6カ月以上の接種希望者を対象に、新型コロナのオミクロン株(XBB.1.5)に対応した、令和5年秋開始接種を実施しています。1月以降のワクチン接種は、下表のとおりです。接種期間は3月末までとなっておりますので、接種を希望される方は、お早めの予約をお願いします。

なお、初回接種を終了した方は、前回接種日から3カ月経過後に、1人1回接種できます。

▶1月以降のワクチン接種

年齢	実施医療機関	実施日 (平日のみ)	備考
6カ月～ 4歳	奥山こども医院、 ひがしたに小児科、 つちだ子どもクリ ニック	金曜日	3つの小児科に よる週交代制
5歳～ 11歳	天童市民病院 (小児科)	月曜日	
12歳～ 15歳	天童市民病院 (小児科)	金曜日	使用するワクチ ンは、ファイザ ー社製、モデル ナ社製または第 一三共社製。週 によって異なり ます
16歳以上	天童市民病院	月・水・ 金曜日	

※平成20年1月2日～4月1日に生まれた方は、16歳以上の区分で接種してください。

※初回接種がお済みでない方で接種を希望する場合やまだお手元に接種券が届かない方、接種券を紛失した方は、市コールセンターまでお問い合わせください。

- ▶申込み・問合せ 市コールセンター
(☎0120-008-042) 平日の午前9:30～午後4:30

こころの体温計をご活用ください

こころの体温計は、スマートフォンやパソコンを利用して、気軽にストレス度や落ち込み度をチェックできます。

市のホームページ、または右記の二次元コードから、お気軽にご利用ください。

※チェックは無料ですが、通信料は自己負担となります。

- ▶URL <https://fishbowlindex.jp/tendo/>
- ▶問合せ 市健康課(☎652-0884)



▲こころの体温計

1月の休日当番医 診療時間：午前9:00～正午、午後1:30～5:00

月 日	医 療 機 関 名	
1月1日(月)	三條外科胃腸科医院 五日町1-3-7 (☎654-2836)	近藤医院 糠塚2-8-30 (☎656-8277)
1月2日(火)	てんどう脳神経外科・頭痛クリニック 芳賀タウン南3-7-7 (☎665-1976)	さとう医院 駅西2-5-20 (☎653-1433)
1月3日(水)	天童市民病院 駅西5-2-1 (☎654-2511)	
1月7日(日)	藤山医院 荒谷91-1 (☎653-2897)	鞍掛胃腸科内科医院 東本町1-6-20 (☎653-2603)
1月8日(月)	瑞穂医院 高嶺941-2 (☎658-4311)	内科・胃腸科 高橋医院 東本町1-1-32 (☎653-5664)
1月14日(日)	みみ・はな・のど芳賀タウンクリニック 芳賀タウン南6-1-45 (☎676-8233)	奥山こども医院 北久野本1-12-27 (☎653-1717)
1月21日(日)	天童温泉篠田病院 鎌田1-7-1 (☎653-5711)	
1月28日(日)	吉岡病院 東本町3-5-21 (☎654-1188)	神村内科医院 鎌ノ町1-3-22 (☎654-0300)

※診察を希望する方は事前に電話で症状を伝えてからの受診をお願いします。
 ◎救急告示病院は天童市民病院 (☎654-2511)、天童温泉篠田病院 (☎653-5711)、吉岡病院 (☎654-1188) です。当番医師の診療科目は、市ホームページをご確認になるか市消防署 (☎654-1191) にお問い合わせください。
 ◎山形市休日夜間診療所 (山形市香澄町2-9-39 ☎635-9955)
 ◆夜間診療 (毎日) 内科=午後7:00～11:00、小児科=午後7:30～10:30
 ◆休日診療 (日曜・祝日) 内科・小児科・外科=午前9:00～11:45、午後1:30～5:00

食生活・健康相談

栄養士や保健師が相談に応じます。

▶とき

①1月9日(火)、②1月30日(火)
午後1:30～3:00
※②は健康相談のみ。

▶ところ 市健康センター

▶持物 健診結果など

▶申込期限

①1月5日(金)、②1月29日(月)

▶申込み・問合せ 市健康課

(☎652-0884)

栄養士による糖尿病食事相談

かかりつけ医と連携し、栄養士が個別栄養相談に応じます。興味のある方はお問い合わせください。

▶問合せ 市健康課 (☎652-0884)

1月の休日当番薬局 営業時間については各薬局へお問い合わせください

月 日	薬 局 名	
1月1日(月)	イオン薬局天童店 芳賀タウン北4-1-1 (☎652-0350)	しのめ調剤薬局 糠塚2-8-32 (☎665-0866)
1月2日(火)	クリア薬局芳賀店 芳賀タウン南3-7-5 (☎676-7277)	イオン薬局天童店 芳賀タウン北4-1-1 (☎652-0350)
1月3日(水)	てんどう市民薬局 駅西5-1-47 (☎652-3016)	
1月7日(日)	イオン薬局天童店 芳賀タウン北4-1-1 (☎652-0350)	
1月8日(月)	いこい薬局 高嶺941-3 (☎658-4833)	イオン薬局天童店 芳賀タウン北4-1-1 (☎652-0350)
1月14日(日)	にじまる薬局 芳賀タウン南6-1-47 (☎615-8600)	たんぼぼ調剤薬局 北久野本1-12-29 (☎651-2851)
1月21日(日)	アイン薬局天童店 鎌田1-6-8 (☎652-0771)	
1月28日(日)	ファーコス薬局まいづる 鎌田本町3-6-23 (☎653-0081)	イオン薬局天童店 芳賀タウン北4-1-1 (☎652-0350)

みんなの健康

ひきこもり相談

(精神科医師による無料相談)

▶対象 ひきこもりに悩むご本人やご家族の方

▶とき 毎月1～2回

▶ところ 村山保健所(山形市)ほか

※保健師による相談は随時受け付けています。

▶申込み・問合せ 村山保健所

(☎627-1184)

ひとくち健康講座

292



ミロク脳神経
リハビリクリニック
齋藤 佑規 先生

脳梗塞とリハビリの話

脳梗塞は治ったといわれても、まひや痛みなどの後遺症で不自由な生活を強いられることがあります。

脳梗塞の後遺症に対しては、専門的なリハビリ治療があります。まず、MRIなどの画像検査で、脳の障がい部位を見つけ、今の症状と照らし合わせて詳しく診察します。その後「箸が持てるようになりたい」「公園へ散歩に行けるようになりたい」などの目標を患者と一緒に計画し、時には特殊な機器なども使いながら、リハビリプランを決定します。治療にはどうしても時間がかかってしましますが、ちよつとした装具の工夫などで歩き方がとても良くなることもあります。だからこそ、その都度目標に近づいていく達成感を常に患者と共有しながら、「自分らしく動いて生活する」という当たり前に向けて医療者も共に取り組んでいく。これが脳梗塞リハビリの基本的な考え方です。

山形県は、全国でも脳梗塞発症の多い県の一つです。脳梗塞の後遺症で少しでもお悩みの方がいましたら、まずは、かかりつけ医の先生や相談員などにお気軽に相談してみてください。

- ・各種乳幼児健康診査・相談・育児教室は、十分に感染症対策を行ったうえで実施します
- ・参加する方はマスクの着用など感染防止対策へのご協力をお願いします
- ・問合せ、申込先がないものは市健康課（☎652-0884）



▶ 今月の予防接種

内容	対象児
ロタ	満2カ月児（令和5年11月生まれ）以上
ヒブ	
小児用肺炎球菌	
4種混合	
B型肝炎	満2カ月児（令和5年11月生まれ）以上1歳に至るまで
B C G	満5カ月児（令和5年8月生まれ）以上1歳に至るまで
麻しん・風しん（1期）	満1歳児（令和5年1月生まれ）以上2歳に至るまで
水痘	満1歳児（令和5年1月生まれ）以上3歳に至るまで
日本脳炎	満3歳児（令和3年1月生まれ以上）

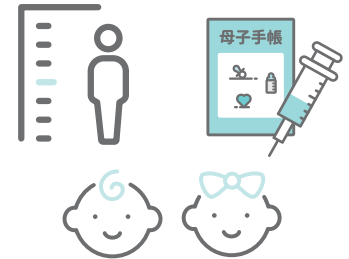

▶ 乳幼児健康診査・相談 会場は全て市健康センター

健康診査・相談	日程	対象児	内容	持物
4カ月児健康診査	1月17日(水)	令和5年9月1日～15日生	身体計測、診察など	母子手帳、健診票、アンケート、バスタオル
	1月24日(水)	令和5年9月16日～30日生		
9カ月児健康相談	1月15日(月)	令和5年4月1日～15日生	身体計測、健康相談、絵本のプレゼント	母子手帳、9カ月児健康相談票、バスタオル
	1月29日(月)	令和5年4月16日～30日生		
1歳6カ月児健康診査	1月10日(水)	令和4年6月4日～21日生	身体計測、歯科検診、診察、フッ素塗布など	母子手帳、健診票、アンケート、バスタオル
	1月23日(火)	令和4年6月22日～7月9日生		
3歳児健康診査	1月11日(木)	令和2年6月4日～15日生	身体計測、歯科検診、診察、検尿など	母子手帳、健診票、アンケート、検査尿、バスタオル
	1月31日(水)	令和2年6月16日～7月5日生		

※受付時間は郵送などで個別にお知らせします。

※1歳6カ月児健康診査の時に、2回分のフッ素塗布補助券を交付しますのでご利用ください。

※3歳児健康診査の案内と一緒に、眼科検診の受診券を同封しています。健康診査前日までに受診してください。

▶ 子育てに関する相談 会場は全て市健康センター

相談	日程	時間	内容	持物	申込期限
ぴよママのための助産師相談	1月9日(火)	午後1:30～2:30	妊娠・出産・子育てについての相談	母子手帳	1月5日(金)
両親教室	1月19日(金)	午後1:30～3:00	赤ちゃんの育て方、パパの役割、お風呂の入れ方など	母子・父子手帳、副読本	1月18日(木)
乳幼児健康相談	1月9日(火)	午後（受付時間は申込時にお知らせ）	子どもの発育や健康についての相談	母子手帳、バスタオル	1月5日(金)
	1月30日(火)				1月29日(月)
こどもの栄養相談	1月30日(火)	午後（受付時間は申込時にお知らせ）	離乳食や幼児食などのお子さんの食事についての相談	母子手帳、バスタオル	1月29日(月)
すくすく育児教室（離乳食と育児）	1月16日(火)	①午後1:00～2:00 ②午後2:50～3:50	離乳食の始め方、家の中の事故防止など	母子手帳、筆記用具	1月15日(月)

天童市子育て未来館 げんキッズ

☎651-8240 開館時間 午前9:00～午後7:00

<https://shisetsu-tds.jp/yamagata-tendou-genkids/>

当日先着順で入館できます。
利用時間は90分程度とし、入れ替え制になります。

1月の休館日 1日(月)、17日(水)

イベント	対象	日程	時間	内容
骨盤ケア	子育て中の方	1月4日(木)・18日(木)	午前10:00～	産後のゆがんだ体を整えます。 ▶定員…7人(要予約) ▶持物…飲み物、タオル
リズム体操	歩けるくらい～小学6年生までの3世代	1月6日(土)	午前10:00～	音楽に合わせてリズムカルに全身を鍛えます。 ▶定員…10組(要予約) ▶持物…飲み物、タオル
タッチケア	ハイハイする前のお子さんとその母親	1月11日(木)・25日(木)	午前10:00～	音楽に合わせて赤ちゃんヨガをしたり、読み聞かせをします。 ▶定員…各5組(要予約) ▶持物…バスタオル
ステップアップタッチケア	タッチケアに参加したことのあるお子さんとその母親		午前11:00～	
ママたちのおしゃべりあわー	妊婦の方、子育て中の方	1月12日(金)	午前10:00～	保育士やママたちとお話しして気分転換しませんか。
すくすくイベント	どなたでも(小さいお子さんも可)	1月19日(金)	午前10:00～	小さなお子さんでも簡単にできる制作イベントです。▶定員…20組
パパのタッチケア	ハイハイする前のお子さんとその父親	1月20日(土)	午前10:00～	赤ちゃんパパだけによるタッチケアです。 ▶定員…3組(要予約) ▶持物…バスタオル
プレママクラブ	妊婦の方とその家族	1月23日(火)	午前10:00～	マタニティライフを楽しめるように胎教、呼吸法、赤ちゃんとの遊び方を音楽をとおして学びます。▶定員…10人(要予約)
1歳はじめてのおたんじょうび会	令和5年1月生まれのお子さん	1月24日(水)	午前10:00～	おたんじょう月をみんなで祝いします。 ※要予約 ▶申込期限…1月19日(金)

子ども通信

天童市 わらべ館

☎658-8120 開館時間 午前9:00～午後6:00

<https://warabekan.tendo-kosodate.jp>

当日先着順で入館できます。
混雑時は利用制限をお願いすることがあります。

1月の休館日 1日(月)～3日(水)、15日(月)

イベント	対象	日程	時間	内容
子育てサロン	0～5歳児	1月9日(火)	午前10:30～	「ママの気持ちになる子育てのコツ」の講話や子育て相談に応じます。▶定員…20組(要予約)
おはなし広場	0～5歳児	1月10日(水)	午前10:30～	おはなしの会くれよんさんによる絵本の読み聞かせやパネルシアターを行います。▶定員…20組(要予約)
すこやか栄養相談	0～5歳児	1月11日(木)	午前10:00～	離乳食・幼児食などについての相談に応じます。
赤ちゃん交流会(うさちゃん組)	3カ月～7カ月児	1月12日(金)	午後2:00～	赤ちゃんの足形で節分の飾りを作ります。 ▶定員…10組(要予約) ▶持物…バスタオル
折り紙教室	0～5歳児	1月17日(水)	午前10:30～	キャラクターや季節のものを折り紙で作ります。
親子ふれあい遊び	0～5歳児	1月18日(木)	午前10:30～	体操や絵本の読み聞かせ、パネルシアターを行います。
プレママ講座	妊婦の方とその家族	1月19日(金)	午前10:30～	ママと赤ちゃんの栄養とおっぱいについての講話です。 ▶定員…10人(要予約) ▶持物…母子手帳
親子でリトミック	しっかり歩ける就学前のお子さん	1月21日(日)	午前10:30～	音楽に合わせて楽しい活動を行います。 ▶定員…15組(要予約)
赤ちゃん交流会(わんちゃん組)	8カ月～12カ月児	1月26日(金)	午後2:00～	赤ちゃんの足形で節分の飾りを作ります。 ▶定員…10組(要予約) ▶持物…バスタオル
1月生まれのお誕生会	1～6歳児	1月30日(火)	午前10:30～	どなたでも参加できます。 ※誕生児は要予約。

モンテディオ山形 & 山形ワイヴァンズ & アランマーレ山形

MontedioYAMAGATA & YAMAGATAWyverns & AranmareYAMAGATA

アランマーレ山形 天童市民応援デーを開催！

1月20日(土)・21日(日)に、県総合運動公園で、アランマーレ山形のホームゲームを開催します。チームの勝利を後押しするため、ホーム戦をオレンジに染め上げましょう！

また、両日とも天童市民応援デーとなっており、天童市に在住・在勤の方は、2階自由席が特別価格で購入できます。チケットはインターネットまたは当日お買い求めください。ぜひ会場で熱い応援をよろしくお願いたします！



▲チケットの購入はこちらから

チケット価格

対象	通常価格	特別価格
一般	2500円	1500円
中学・高校生	2000円	1000円
小学生	1000円	500円

1月のホームゲーム (アランマーレ山形)

開催日時	対戦相手	会場
1/20(土)13:00	J Tマーヴェラス	県総合運動公園
1/21(日)13:07	埼玉上尾メディックス	



モンテディオ山形2024キックオフイベント Supported by SUNTORYを開催！

1月14日(日)、2024シーズンの幕開けを飾る、新体制の最初のイベントが県総合運動公園アリーナで行われます。

当日は、新加入選手の記者会見や選手によるトークショー、新ユニホーム発表、グッズ販売のイベントなど盛りだくさんです。

●第1部

新加入選手記者会見 (新加入選手紹介、強化方針発表)

●第2部

新体制発表 (選手トーク、新ユニホーム発表など)

また、当日会場に来られない方もご覧いただける、オンライン配信チケットを1月14日(日)午後5:30まで販売しています。

キャンプ前に、選手・スタッフが勢ぞろいした姿をぜひご覧ください！



▲キックオフイベント詳細



2024年は辰年、ワイヴァンズの年!!

山形ワイヴァンズは、今シーズンで創立10周年を迎え、B2リーグ前半戦を戦い抜いてきました。

いよいよ後半戦を迎え、プレーオフ進出に向けて激戦が予想されます。ホーム会場である県総合運動公園では、改修工事のため試合ができませんでしたが、いよいよ2月3日(土)・4日(日)に同会場で試合を行います。ぜひ、数多くの皆さまにご来場いただき、応援をよろしくお願いいたします。

パブリックビューイングの開催が決定！

山形ワイヴァンズのアウェー戦を放映します。皆さまのお越しをお待ちしています。

- とき 1月7日(日)午後3:00～ (開場は午後2:30)
- ところ イオンモール天童2階イオンホール
- 対戦相手 ベルテックス静岡

1月のホームゲーム (山形ワイヴァンズ)

開催日時	対戦相手	会場
1/20(土)16:00	青森ワッツ	三友エンジニア 体育文化センター (上市市)
1/21(日)14:00		

文化施設情報 Cultural Facility Information

市美術館

☎654-6300

開館時間 午前9:30～午後6:00 (入館は午後5:30まで)
<https://tendocity-museum.jp>

1月の展示内容

～2月4日(日) 吉野石膏コレクション
近代日本絵画名作展 (第2期)

■ギャラリートーク

●とき 1月7日(日)・27日(土)午後2:00～

■キャッシュレス決済を開始しました

来館者の利便性の向上のため、キャッシュレス決済を開始しました。ぜひご利用ください。

1月の休館日 1日(月)～3日(水)、9日(火)、15日(月)、22日(月)、29日(月)

市立図書館

☎654-2440

開館時間 午前9:00～午後6:00

※3月までの開館時間です。

<https://tendocity-library.jp> (蔵書検索ができます)

1月の催し物・サークル活動

13日(土)午前11:00～ くまさんのおはなしかんづめ

20日(土)午前10:00～ ライブラリーカフェ

24日(水)午前11:00～ くれよんさんのおはなしの会

■第14回図書館落語会 (無料)

●とき 1月20日(土)午後2:00～

●演者 魚々亭麦酒さんほか

●定員 30人 (先着順)

※入場には1月4日(木)から配布する整理券が必要です。

1月の休館日 1日(月)～3日(水)、16日(火)

市民文化会館

☎654-1511

開館時間 午前9:00～午後10:00 (受け付けは午後9:00まで)
<https://tendo-bunka.com>

■懐かしのレコードコンサート

●とき 1月8日(月)午後2:00～(開場は午後1:40)

●ところ 市民文化会館2階大集会室

●料金 無料

■第4回レクチャーtoコンサート

「沼にハマる!サクソフォンの世界」

●とき 1月27日(土)午後2:00～(開場は午後1:30)

●ところ 市民文化会館大ホール

●出演 大澤知代 (PRO WIND 023サクソフォン奏者)

●料金 1000円 (第5回コンサートも鑑賞できます)

※第3回コンサートまでのチケットをお持ちの方は、そのチケットで鑑賞できます。

1月の休館日 1日(月)～3日(水)、9日(火)

市西沼田遺跡公園

☎654-7360

開園時間 午前9:30～午後5:00 (入園は午後4:30まで)
※2月までの開園時間です。

<https://nishinumata.or.jp>

■アンギン編みで巻きす作り (要申し込み)

●とき 1月6日(土)～8日(月)
午前10:00～、午後1:00～

●定員 各回6組 (先着順)

●参加料 800円

●申込期限 1月5日(金)

■雪だるまコンテスト24' (無料)

公園内に雪だるまを作り写真を撮ります。審査の結果、グランプリに選ばれた雪だるまは植輪はにわにしてプレゼントします。

●とき 1月6日(土)～28日(日)午前9:30～午後3:00

■秘伝豆のみそづくり (要申し込み)

●とき 1月25日(木)・28日(日)
午前11:00～、午後1:30～

●参加料 1000円

●申込み 1月4日(木)から受け付け開始

1月の休園日 1日(月)～3日(水)、9日(火)、15日(月)、22日(月)、29日(月)

天童織田の里歴史館

☎653-0631

開館時間 午前9:00～午後5:00 (入館は午後4:30まで)
※3月までの開館時間です。

<https://tendo-gunyakusyo.jp>

1月の展示内容

8日(月)～21日(日) 第28回書初め、絵画、生活科・総合的な学習展

～21日(日) 写真で振り返る天童史 (昭和時代) (ミニ展)

1月の休館日 1日(月)～3日(水)、9日(火)、15日(月)、22日(月)、29日(月)

市民プラザ

☎654-6200

多目的ホール・市民ギャラリー・イベントホール
<https://sc-tendo.co.jp/plaza/>

生涯学習講座

■スワッグ作り

●とき 1月17日(水)午前10:00～11:30

●受講料 1650円、教材費3000円～

■ミモザのリース作り

●とき 1月23日(火)午前10:00～正午

●受講料 1650円、教材費4000円

1月の休館日 1日(月)～3日(水)、15日(月)



藤井聡太八冠に飾り駒をお贈りしました

将棋のタイトル戦で前人未到の八冠を達成した藤井聡太八冠に、将棋のまち天童市から、八冠達成の記念として飾り駒をお贈りしました。

駒に彫られている「大志」の文字は、「将来への大きな希望」を意味する言葉で、飾り駒をお贈りするにあたり藤井八冠がご希望された文字です。

■お贈りした飾り駒

- ・材質＝ケヤキ
- ・規格＝1尺2寸（縦約36cm×横約34cm）

▶問合せ 市商工観光課（☎654-1111内線222）

笑顔写真館



写真大募集!

住所、氏名、電話番号、お子さんの名前（ふりがな）・性別・生年月日を記入し、写真を郵送またはメールでお送りください。
対象：市内在住の就学前のお子さん 郵送：〒994-8510 天童市老野森1-1-1 市長公室広報係 宛
メール：kouhou@city.tendo.yamagata.jp 問合せ：市市長公室（☎654-1111内線325）

