



ロマンあふれる高掬の町並みを散策

8月22日、第17回高掬歴史ロマン探訪散策ツアーが開催されました。この催しは、地域の魅力を広く知ってもらうために、高掬地域づくり委員会がJR東日本とタイアップして企画・実施したものです。この日は市内外から19人が参加し、見越しの松や黒板塀を構えた邸宅、石佛寺をはじめとする寺院や神社を散策。参加者は、高掬の歴史や文化に触れながら、ロマンあふれるまち歩きを堪能していました。



※新型コロナウイルスの影響により、掲載されている催しなどが中止・変更となる場合があります。



水回りの不安を解消

8月27日・28日、天童市管工事業協同組合青年部による一人暮らし高齢者宅の水道設備点検ボランティアが行われました。これは、8月1日の水の日に合わせて毎年行われているものです。2日間で6件の一人暮らし高齢者宅を訪問し、台所などの水漏れ点検や、水回りに関する相談に対応しました。作業終了後、依頼者からは「不具合の原因が分かり安心しました。ありがとうございます」といった感謝の声が聞かれました。

市長選挙の説明会

11月29日(日)に行われる天童市長選挙に立候補を予定している方のために、立候補の手続きなどの説明会と、出納責任者が取り扱う選挙運動費用の出納事務説明会を行います。



- とき 10月27日(火)午後1:30～
- ところ 市役所5階会議室
- 問合せ 市選挙管理委員会事務局

(☎654-1111内線512)

9月20日(日)～26日(土) 動物愛護週間

動物の愛護及び管理に関する法律では、国民の間に広く動物の愛護と適正な飼養についての理解と関心を深めていただくため、9月20日から26日までを動物愛護週間と定めています。ご自宅で飼っているペットや身近な動物に優しい気持ちで接しましょう。

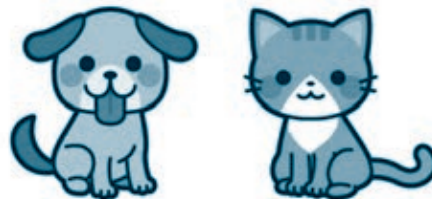

●最後まで責任を持って大切に飼いましょう

飼い主は、ペットの命を預かる者として、最後まで適正に飼いつける責任があります。種類に応じた正しい飼い方の知識を持ち、ペットが健康で安全に過ごせるようにしましょう。

●近隣とのトラブルを防ぎましょう

臭いやふん尿、鳴き声などで近隣に迷惑をかけることのないようにしましょう。

●世話をできる数を飼いましょう

ペットは適切に管理できる数を飼いましょう。不妊去勢手術をすることにより、望まない妊娠・出産を防ぐことができます。

●動物による感染症の知識を持ちましょう

動物と人の双方に感染する病気(狂犬病など)について正しい知識を持ち、人への感染を防ぎましょう。



●災害に備えましょう

平常時から避難に必要なケージやペットフードなどを準備し、十分なしつけを行うなど、ペットの防災対策に努めましょう。



- 問合せ 市生活環境課 (☎654-1111内線274)

認定こども園・認可保育所・小規模保育事業所・ 児童館の来春入所児童を募集 9月30日(水)まで

- 受付期間 9月30日(水)まで(土・日曜日、祝日を除く)の午後3:00～6:00

- ところ 市民文化会館1階展示室

※施設区分ごとに入所申込受付日を設定しています。詳しくは市報てんどう8月15日号または入所申込関係書類をご確認ください。都合のつかない方は、他の施設区分の受付日でも受け付けます。



※入所申込関係書類は、市子育て支援課窓口や各施設で配布するほか、市ホームページからダウンロードできます。

※認定こども園(あけぼの幼稚園、天童みくに幼稚園、星幼稚園天童、にこにこ子どもの家、キンダー水木こども園、(仮称)天童東幼稚園、(仮称)天童東第二幼稚園)は保育部分の申し込みになります。幼稚園部分への入園については、各施設へお問い合わせください。

- 問合せ 市子育て支援課 (☎654-1111内線726)

消費生活情報

◆◆解約したくてもできない 悪質なお試し商法にご注意ください◆◆

【事例】

スマートフォンで、「通常価格5000円のところ、お試し価格500円」というダイエット効果のあるサプリメントを「どうせ解約できる」と思い、気軽に定期購入を申し込んだ。しかし、解約しようと思い電話したが繋がらず、次の商品が送られてきて支払うことになってしまった。

【アドバイス】

・解約の手続きが主に電話に限定されていて、連絡してもなかなか繋がらないため、解約期間が過ぎてしまい、次回の商品の受領や支払いをしなければならなくなる場合があります

- ・解約に当たって「次の発送日の〇日前までに申し出が必要」のように申請期間に制限がある場合や、通常価格を支払う必要があるなどの条件が定められている場合があります
- ・申し込む前に、解約・返品の条件と方法を必ず確かめましょう。解約期限が短く設定されている場合があるので注意が必要です
- ・問い合わせ先を事前に確認しましょう
- ・広告サイトのページを保存するなどして記録し、メールも保存しましょう
- ・通信販売ではクーリング・オフは適用外となりますのでご注意ください

●問合せ 市消費生活センター

(☎654-1111内線745)

防災ラジオ受信機を無償で貸し出します

市では、災害時に携帯電話などで国や市から緊急時の防災情報を入手できない方に、防災ラジオを無償で貸し出しています。緊急情報を入手する手段として、対象となる方はぜひお申し込みください。



- 特徴 防災ラジオは、国や市から緊急情報が発信されると、自動的に電源が入り聞くことができます
- 無償貸与の対象者 市内にお住まいで、携帯電話などで緊急時の防災情報を入手することが困難な、避難行動要支援者(※)に該当する方
※避難行動要支援者は、市内に住所を有し、現に居住している方で次のいずれかに該当する方です。
 - ・65歳以上の単身世帯または高齢者のみの世帯
 - ・身体障害者手帳1・2級を所持している方
 - ・要介護3～5の認定を受けている方
 - ・避難行動に不安がある方など
- 無償貸与台数 1世帯につき1台(計50台)
- 試験放送 毎月第1月曜日午前10:55～(約4分間)
※起動信号により自動的に電源が入り、放送します。
- 申込方法 市危機管理室窓口提出申请を提出して申請してください。申請用紙は市ホームページからもダウンロードできます
- 申込み・問合せ 12月25日(金)まで、市危機管理室(☎654-1111内線453)

健康ウォーキング「クアの道®」 10月スケジュール

てんどう まいしん
TendoすこやかMy進事業の対象です。豊かな自然と澄んだ空気の中を巡るウォーキングに、お気軽にご参加ください。

■祈りの若松コース

- とき 10月7日(水)
午前9:00～正午
- 集合場所 菜叶院駐車場
(右図参照)
- 定員 10人(先着順)



■天童高原コース

- とき 10月14日(水)午前9:00～正午
- 集合場所 天童高原地域交流センター前駐車場
- 定員 20人(先着順)

■舞鶴山ロングコース

- とき 10月22日(木)午前9:00～正午
- 集合場所 愛宕沼親水空間北側あずまや(天童公園駐車場をご利用ください)
- 定員 20人(先着順)

■舞鶴山ショートコース

- とき 10月29日(木)午前9:00～正午
- 集合場所 愛宕沼親水空間北側あずまや(天童公園駐車場をご利用ください)
- 定員 20人(先着順)
- 参加料 無料
- 持ち物 動きやすい服装、滑りにくい靴、タオル、雨具、飲み物

※荒天時中止。

※マスクの着用をお願いします。

※当日の体温が37.5度以上の方は、参加をご遠慮ください。

●申込み・問合せ 各実施日前日の午後5:00まで、市商工観光課(☎654-1111内線222)

高齢者のインフルエンザ予防接種に助成します

- 対象** 市内にお住まいで、予防接種日に満65歳以上の方（満60歳以上満65歳未満で、心臓、腎臓または呼吸器の機能に自己の身の周りの日常生活が極度に制限される程度の障がいのある方、およびヒト免疫不全ウイルスにより日常生活がほとんど不可能な程度の障がいがある方で、身体障害者手帳1級に準じる方）
- 予防接種期間** 10月1日(木)～令和3年1月30日(土)
- 接種場所** 市内の協力医療機関（かかりつけの病院などにご相談ください）
- 自己負担額** 1800円（接種費用3800円のうち、

2000円を市が助成します。助成回数は期間内1人1回限り）

※市外の協力医療機関で接種した場合は、接種費用が医療機関の所在する市町村で定める費用となるため、自己負担額が異なります。

- 接種方法** ①協力医療機関に各自でお申し込みください
②協力医療機関に備え付けの「インフルエンザ予防接種予診票」に必要事項を記入し、予防接種を受けてください

※保険証など本人確認ができる書類を持参ください。

- 問合せ** 市保険給付課（☎654-1111内線754）

検診の無料クーポン券をご利用ください

がんなどの知識の普及と検診受診率の向上を図るため、下記の対象者に公民館総合健診や市の人間ドックなどで利用できる無料クーポン券を4月末に郵送しています。受診期限や受診方法など、詳しくは郵送された通知をご確認ください。

●対象

子宮頸がん検診 (女性)	平成11年4月2日～ 平成12年4月1日生まれの方
	昭和59年4月2日～ 昭和60年4月1日生まれの方
乳がん検診 (女性)	昭和55年4月1日～ 昭和56年3月31日生まれの方
	昭和54年4月1日～ 昭和55年3月31日生まれの方
	昭和53年4月1日～ 昭和54年3月31日生まれの方
	昭和51年4月1日～ 昭和52年3月31日生まれの方
	昭和49年4月1日～ 昭和50年3月31日生まれの方
	昭和47年4月1日～ 昭和48年3月31日生まれの方
	昭和45年4月1日～ 昭和46年3月31日生まれの方
	昭和43年4月1日～ 昭和44年3月31日生まれの方
	昭和41年4月1日～ 昭和42年3月31日生まれの方
	昭和39年4月1日～ 昭和40年3月31日生まれの方
	昭和37年4月1日～ 昭和38年3月31日生まれの方
	前立腺がん検診 (男性)

- 問合せ** 市健康課（☎652-0884）

天童市桜守養成講座

天童公園の桜を守り育てるための基礎知識や技術などについて、現場を巡りながら学びます。受講後に桜守認定証が交付されます。



- とき** 10月16日(金)午後1:30～
 - ところ** 天童公園山頂広場
 - 定員** 20人程度
 - 持物** 軍手、タオル、長靴、雨具、マスク
- ※汚れてもよい服装でお越しください。
- 申込み・問合せ** 10月9日(金)まで、市都市計画課（☎654-1111内線427）

第17回市民登山 水晶山の歴史と自然に親しもう

水晶山をガイドと一緒に約2時間かけて登ります。山頂周辺で昼食後、下山して、解散となります。



- 対象** 県内在住の方
- とき** 10月18日(日)午前8:30集合（小雨決行）
- 集合場所** 水晶山登山口駐車場
- 定員** 20人（先着順）
- 参加料** 大人1000円、高校生以下200円
- 持物** 滑りにくい靴、雨具、飲み物、昼食など
- 申込み・問合せ** 10月9日(金)まで、参加料を添えて、市立山口公民館仮事務所（旧松田医院）（☎656-2310）



くらしの Information September 情報①

お知らせ

令和2年 国勢調査を実施します

9月中旬から、調査員がみなさんのお宅を訪問し、調査書類を郵便受けに入れるなどしてお配りします。回答は、10月7日(水)までに、可能な方はインターネットでお願いします(スマートフォンなどでも回答することができます)。紙の調査票で回答する場合は、郵便ポストへの投函による郵送での提出をお願いします。

※新型コロナウイルス感染症への対策として接触を減らす取り組みを実施していますので、ご理解とご協力をお願いします。

●問合せ 市総務課統計調査係
(☎654-1111内線797)

天童織田の里歴史館 臨時休館のお知らせ

10月7日(水)～9日(金)は、収蔵品の燻蒸作業のため、天童織田の里歴史館は休館します。ご協力をお願いします。

●問合せ 市文化スポーツ課
(☎654-1111内線262)

イベントなどの 中止のお知らせ

新型コロナウイルス感染症の拡大防止のため、次のイベントは中止となります。ご理解をお願いします。

いきいき・ふれあい健康福祉まつり

●問合せ 市社会福祉課
(☎654-1111内線762)

将棋フェスティバル

●問合せ 市商工観光課
(☎654-1111内線223)

第57回市民史跡めぐり

●問合せ 市教育委員会生涯学習課
(☎654-1111内線833)

第13回ヌマリンピック古代七種競技大会

●問合せ 市西沼田遺跡公園
(☎654-7360)

プレミアム付商品券加盟店の 変更について

パンフレットに掲載されている店舗につきまして、下記のとおり変更があります。

- 追加店舗
多数ありますので、市ホームページでご確認ください。
- 使えなくなった店舗

○登録区分【大型店】

店舗名	所在地
AMO'S STYLE by Triumph	芳賀タウン(イオンモール天童内)
アーノルド パーマー タイムレス	芳賀タウン(イオンモール天童内)

●休業店舗

○登録区分【飲食店】

店舗名	休業期間	所在地
焼肉万歳 鶴亀堂 分家	当面の間	駅西

○登録区分【小型店】

店舗名	休業期間	所在地
野口鋤油 山口SS	8月19日 (水)～11 月下旬	山口
フードセン ターたかき 交り江店	8月28日 (金)～11 月下旬	交り江

●問合せ 市商工観光課
(☎654-1111内線224)

経営上のお悩みの相談は 山形県よろず支援拠点へ

- 対象 中小企業や小規模事業者、創業希望者など
 - 内容 売上拡大や経営改善などさまざまな経営課題について、コーディネーターが解決の支援を行います
 - 相談料 無料(相談回数の制限なし)
- ※相談は随時受け付けます。
- 問合せ 山形県よろず支援拠点
(☎647-0708)

市道寄的若松線の 片側交互通行規制のお知らせ

市道寄的若松線(スーパー農道)は、法面修繕工事のため、県道天童停車場若松線との交差点付近で、9月中旬から10月末までの予定で片側交互通行規制を実施します。規制時間帯は、午前8時30分から午後5時30分までです。付近を通行する方は、交通安全へのご協力をお願いします。

●問合せ 市建設課

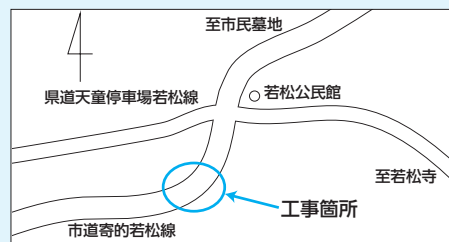

(☎654局1111内線414)

長岡北地内交差点の信号機に 右折矢印信号が付加されました

長岡北地内(おーばん南天童店南側の十字路)の交差点の信号機に、交通渋滞の緩和のために、右折矢印信号が付加され、8月25日(火)から供用を開始しました。今後も安全運転に心掛けて通行くださるようお願いいたします。

●問合せ 市生活環境課



(☎654局1111内線275)

- **ところ** 市立津山公民館
- **内容** 講話「経営向上へつながりを～やまがた農業女子ネットワーク誕生!～」
- **講師** 結城こずえさん（農業、やまがた農業女子ネットワーク発起人）
- **定員** 25人程度
- **参加料** 無料
- **申込み・問合せ** 10月2日（金）まで、市男女共同参画社会推進委員会事務局（市市長公室内 ☎654-1111内線324）または市立津山公民館（☎654-2533）

市民プラザ生涯学習講座

- **暮らしに生かす坐禅**
- **とき** 10月2日（金）・23日（金）、11月13日（金）・20日（金）午前10：00～11：30
- **受講料** 3690円
- **我が家の家系図を作ろう**
- **とき** 10月10日（土）・24日（土）、11月7日（土）・28日（土）、12月12日（土）午後1：00～2：30
- **受講料** 8250円（教材費別）
- **申込み・問合せ** 市民プラザ（☎654-6200）

相席「と横丁」恋活PARTY2020

- 友人の方と一緒に気さくな雰囲気の中、酒場で交流を深めてみませんか。
- **対象** 20～45歳の独身男女

- ※同性2人1組でお申し込みください。
- ※マスクの着用をお願いします。
- **とき** 9月26日（土）午後5：00～7：00
- **ところ** 天童温泉屋台村「と横丁」
- **定員** 男女各32人（先着順）
- **参加料** 男性4000円、女性2000円
- **申込方法** ①代表者のお名前・性別・電話番号・メールアドレス・年齢・お勤め先・住所、②同行者のお名前・年齢を電話でお伝えください

※参加チケットを郵送しますので、必ず住所をお知らせください。

- **申込み・問合せ** 9月23日（水）まで、恋活Party2020事務局（☎632-7852）

婚活セミナー

- **女性のための魅力UPセミナー**
女性の魅力を高める自分磨きの講座です。
- **対象** 20～40歳代の独身女性
- **とき** 10月10日（土）午前9：30～11：30
- **内容** セミナー「頭脳派女子の婚活力」、メイク講座
- **第一印象が良くなる男性のための大人の好感度UPセミナー**
男性のイメージアップのポイントを伝授します。
- **対象** 20～40歳代の独身男性
- **とき** 10月10日（土）

午後1：00～3：00

- **内容** セミナー「『つぎもまた会いたくなる人』へのスキルアップ」、ファッション&ヘアスタイル講座
- **ところ** 市民文化会館
- **講師** セミナー＝佐藤律子さん（婚活スペシャリスト）、メイク講座・ファッション&ヘアスタイル講座＝矢口祥子さん（美塾山形クラス代表）
- **定員** 各10人程度（応募多数の場合は、市内在住の方を優先します）
- **参加料** 無料
- **申込み・問合せ** 10月2日（金）まで、市市長公室（☎654-1111内線324）またはNPOマリッジサポートやまがた（電子メール＝oga_marriage@yahoo.co.jp）

やまがた縁結びたいによる結婚相談会

- 相談は無料ですので、お気軽にお申し込みください。
- **対象** 結婚を希望する独身の方またはその家族
 - **とき** 10月11日（日）、11月8日（日）午後1：00～4：45
 - **ところ** あこや会館（山形市）
 - **定員** 各日10組
- ※事前申し込みが必要です。
※1組45分程度になります。
- **申込み・問合せ** 開催日の2日前まで、やまがた出会いサポートセンター（☎615-8755）

9月21日（月・敬老の日）～30日（水）秋の交通安全県民運動

日没が早まる秋以降は、夕暮れ時から夜間にかけて交通事故の多発が心配される時期です。みんなで交通ルールを守り、マナーアップで交通事故防止に努めましょう。

運動の重点

運動の実施に当たっては、新型コロナウイルス感染症の感染防止対策に万全を期して進めます。

- 。子どもをはじめとする歩行者の安全と自転車の安全利用の確保
- 。高齢運転手などの安全運転の励行
- 。夕暮れ時と夜間の交通事故防止と飲酒運転などの危険運転の防止

- **問合せ** 市生活環境課（☎654局1111内線275）

有毒な野生キノコによる食中毒の防止について

例年、夏の終わりから秋にかけて、有毒な野生キノコを食用キノコと誤認して採取して食べたことによる食中毒が多く発生しています。死亡事例も報告されていますので、次のことに注意してください。

- 。キノコは食用と確実に分かっているものしか採らない・食べない
- 。安易に譲渡したり、譲り受けたりしない
- 。キノコを食べて、吐き気やしびれなどの体調不良が見られた場合は、残りを持って早急に医療機関を受診しましょう

- **問合せ** 県食品安全衛生課（☎630局2677）



くらしの Information September 情報②

催し・募集

まちづくり懇談会

対象地域	とき	ところ
成 生	9月29日 (火)	市立成生公民館
干 布	10月1日 (木)	市立干布公民館
天童中部	10月7日 (水)	市立天童中部公民館

- 時間 午後7:00～8:00
- 問合せ 市市長公室
(☎654-1111内線303)

休日にマイナンバーカード 専用窓口を開設します

平日の開庁時間内にマイナンバーカードを受け取ることが困難な方や、休日に申請を希望する方のための臨時窓口を開設します。どうぞご利用ください。

- とき 9月27日(日)
午前9:00～正午
- ところ 市市民課窓口
- 問合せ 市市民課
(☎654-1111内線716)

男女共同参画社会推進 タウンミーティングにどうぞ

若手女性農業者の生き生きとしたお話をお聴きください。

- とき 10月7日(水)
午後7:00～8:30

お知らせ

傷病手当金の支給対象期間の 延長について(コロナ関連)

対象となる方は、忘れずにお申し込みください。

- 対象 給与などの支払いを受けている国民健康保険または後期高齢者医療保険の被保険者で、新型コロナウイルス感染症に感染し、または感染が疑われるため就労できず、給与などを受けないことができない方

- 支給対象期間 令和2年1月1日から12月31日までの期間で、就労できなくなった日から起算して3日を経過した日から数えて、就労を予定していたが就労できなかった日数

※要件、支給額、提出書類などの詳細はお問い合わせください。

- 問合せ 市保険給付課
(☎654-1111内線753)

狩猟免許取得希望者を 支援します

新たに狩猟免許を取得される方

に、免許取得に係る経費や猟銃・銃保管庫の購入費用を支援します。

- 対象 本年度に山形県で行われる狩猟免許取得試験の合格者で、鳥獣被害対策に従事できる方
- 申請期間 10月15日(木)まで
- 補助額 〃医師診断料については定額
〃受講料・試験などの手数料の2分の1の額
〃猟銃および銃保管庫の購入費用の2分の1の額(上限10万円)

※経費の額が分かる領収書などの提出が必要になるため、申請時期まで保管してください。

- 申込み・問合せ 市有害鳥獣対策協議会事務局(市農林課内☎654-1111内線217)

天童最上川温泉ゆびあ 得々回数券の販売

9月22日(火・秋分の日)から、1冊14枚綴りの得々回数券(1冊3500円)を数量限定(2500冊)で販売しますので、ぜひご利用ください。

- ※購入は1人5冊までです。
- 問合せ 天童最上川温泉ゆびあ
(☎651-3333)

危険物取扱者試験(甲・乙・丙種) 危険物取扱者試験準備講習会(乙種第4類)

危険物取扱者試験(甲・乙・丙種)

とき	ところ(受付期間(書面申請))
11月7日(土)	山形ビッグウイング(山形市) 9月28日(月)から10月8日(木)まで
12月19日(土)	山形工業高校(山形市) 11月2日(月)から11月12日(木)まで
令和3年 1月23日(土)	山形ビッグウイング(山形市) 11月30日(月)から12月10日(木)まで

- 受験手数料 甲種16600円、乙種14600円、丙種13700円

※詳しくは、(一財)消防試験研究センター山形支部のホームページをご確認ください。
URL: <http://www.shoubo-shiken.or.jp>

※インターネットによる電子申請もできます。書面申請より受付期間が3日ほど早くなりますので、ご注意ください。

- 申込み・問合せ (一財)消防試験研究センター山形支部(☎631局0761)

危険物取扱者試験準備講習会(乙種第4類)

- 対象 市内にお住まいかお勤めで、危険物取扱者乙種第4類の試験を受験する方
- とき 10月13日(火)・14日(水)の午前9時30分から午後4時まで

- ところ 市総合福祉センター
- 定員 40人(先着順)

- 受講料 1800円(テキスト代)

- 申込み・問合せ 9月16日(水)から30日(水)まで、市消防本部
(☎654局1191)

なんでも労働相談ダイヤル

お気軽にご相談ください。

- **とき** 9月28日(月)・29日(火)
午前10:00～午後6:00
- **相談電話** ☎622-0551
- **相談内容** 労働時間、解雇、賃金カット・未払い、休暇など
- **相談料** 無料
- **問合せ** 連合山形地域協議会
(☎622-0551)

アイ・サポート相談会

- **対象** 目や見え方で生活や学習に不安や悩みのある方
- **とき** 12月8日(火)
- **ところ** 村山総合支庁(山形市)
- **申込み・問合せ** 10月8日(木)まで、視覚支援センター
(☎672-4116)

令和2年度 クリーニング師試験

- **試験日** 11月18日(水)
- **ところ** 山形県庁(山形市)
- **受験願書受付期間** 9月23日(水)～10月14日(水)
- ※手続き、提出書類など詳しくはお問い合わせください。
- **申込み・問合せ** 県村山総合支庁生活衛生課
(☎627-1186)

令和2年度 山形県手話通訳者試験

- **試験日** 12月5日(土)

- **ところ** 山形県聴覚障がい者情報支援センター(山形市)
- **受験願書受付期間** ～10月2日(金)
- ※受験資格、手続きなどの詳細はお問い合わせください。
- **申込み・問合せ** (一社)山形県聴覚障害者協会
(☎615-3582)

西蔵王公園 やすらぎ ノルディックウォーキング

- **対象** 一般の方
- **とき** 10月2日(金)
午前10:00～正午
- **ところ** 西蔵王公園(山形市)
- **定員** 20人(先着順)
- **参加料** 500円
- **申込み・問合せ** 10月1日(木)まで、県総合運動公園
(☎655-5900)

悠創の丘 健康ウォーキング教室

- **対象** 一般の方
- **とき** 10月6日(火)
午前10:00～正午
- **ところ** 悠創の丘(山形市)
- **定員** 20人(先着順)
- **参加料** 400円
- **申込み・問合せ** 10月2日(金)まで、県総合運動公園
(☎655-5900)

NPO勉強会

- **とき** 10月4日(日)
午後2:30～4:30

- **ところ** 山形市市民活動支援センター(山形市)
- **内容** NPOの基礎知識についての勉強会
- **定員** 5人(先着順)
- **参加料** 無料
- **申込み・問合せ** 9月30日(水)まで、電話(☎647-2260)、FAX(647-2261)、電子メール(center@yamagata-npo.jp)で山形市市民活動支援センター

介護有資格者就業支援講座

- **対象** 就労を考えている介護の有資格者など
- **とき** 10月5日(月)
午後1:00～4:00
- **ところ** 山形県総合社会福祉センター(山形市)
- **内容** 介護職の今と未来についての講義、介護の魅力を伝える講話、フリートークなど
- **参加料** 無料
- **申込み・問合せ** 山形県福祉人材センター(☎633-7739)

フラワーサークル 参加者募集

- **とき** 毎週土曜日
午前10:30～正午
午後1:30～3:00
- **ところ** 市勤労青少年ホーム
- **内容** フラワーアレンジメント
- **参加料** 3300円(材料費)
- **申込み・問合せ** フラワーサークル(☎080-1854-5877大江)

- **とき** 10月18日(日)の午前9時から午後0時30分まで
- **集合場所** 上荻野戸上公民館(八幡神社)
- **コース** 上荻野戸上公民館→八幡神社→大神宮→荻の塔→芭蕉の句碑→寝仏・宮田遺跡→六社明神跡→石倉公民館→熊野神社→稲荷神社→五重石塔→地蔵尊堂→野有石氏墓碑→上荻野戸の石碑→板碑群→上荻野戸上公民館
- **講師** わらべ駒ガイド(天童市観光ボランティアガイド)
- **定員** 20人(先着順)
- **参加料** 1000円(保険料)
- ※新型コロナウイルス感染症への対策を取りながら実施します。
- **申込み・問合せ** 10月9日(金)まで、(一社)天童市観光物産協会(☎653局1680)

天童の観光再発見講座

- **とき** 10月4日(日)の正午から午後3時30分まで
- **ところ** 市民文化会館
- **入場料** 500円
- **定員** に達した場合は、入場を締め切らせていただくことがあります。
- **問合せ** 市文化スポーツ課
(☎654局1111内線262)



第57回天童市民芸術祭 乾ふじ会・鳳舞会日本舞踊合同公演

- **とき** 10月4日(日)の正午から午後3時30分まで



くらしの Information September 情報 3

催し・募集

天童高原のイベント

星空案内人の楽しいお話付きの
夜空の観察会を行います。

秋の夜空を楽しもう (要申し込み)

夕食として手打ち板そば(700円)
の予約も受け付けます。

●とき 9月26日(土)

午後7:00~

※手打ち板そばを申し込みの方
は、午後6:00~。

●ところ 天童高原憩いのステー
ジ

中秋の名月を楽しもう (要申し込み)

●とき 10月3日(土)

午後7:00~

●ところ 天童高原地域交流セン
ター

●定員 各20人(先着順)

※未成年の参加者は、保護者の同
伴が必要です。

●参加料 無料

●持物 虫よけ、マスクなど

●申込み・問合せ NPO天童高原
(☎657-3628)

懐かしのレコードコンサート

秋の日の午後、レコードの音
色で心を癒されてみませんか。

●とき 9月22日(火・秋分の日)

午後2:00~3:30

●ところ 市民文化会館

●内容 特集・同名の曲を違った
歌手で聴く名曲集

●入場料 無料

●定員 50人(県内の方限定、先
着順、要予約)

●問合せ 市民文化会館

(☎654-1511)

屋内キラリアスレチック (市スポーツセンター教室)

お子さんの運動能力向上に参加
してみませんか。

●対象 小学生

●とき 10月16日(金)~令和3年
3月12日(金)の金曜日

(全20回)

午後6:00~7:00

●内容 ボール運動、神経系トレ
ーニングなど

●定員 90人

●受講料 1万1000円(保険料含
む)

●申込み・問合せ 10月14日(水)

まで、市スポーツセンター
(☎654-6100)

フィットネスクラブビーフリー 秋の会員募集キャンペーン

入会金と事務手数料が無料にな
ります。

●申込み・問合せ 10月31日(土)

まで、スポーツクラブ天童
ビーフリー (☎654-8866)

天童スイミングスクール レッスン体験会

●対象 県内在住の年中児~小学
4年生

●とき 9月21日(月・敬老の日)

①午前8:40~10:00

②午前10:40~正午

※①②のいずれかを選んでくださ
い。

●参加料 100円

●持物 水着、帽子、バスタオル

●申込み・問合せ 9月19日(土)

まで、天童スイミングスク
ール (☎654-4933)

第57回天童市民美術展 の作品を募集

●とき 10月13日(火)~18日(日)

●ところ 市民プラザ

●募集作品 絵画、彫刻など(大
きさは色紙以上)

●出品料 2000円(1人2点まで)

●作品搬入 10月12日(月)

午前11:00~正午

●申込み・問合せ 9月27日(日)

まで、村山美術
(☎090-9742-3495伊藤)

天童市国際交流協会主催 天童日本語教室の受講者を募集します

●対象 母語が外国語でひらがなが読める方

●とき 11月から

●ところ 市総合福祉センター

●コース・時間

。初級Ⅰコース(100時間)

火・金曜日クラスⅡ午後1時30分から

3時30分まで

土曜日クラスⅡ午後1時30分から4時

まで

。初級Ⅱコース(100時間)

火・木曜日クラスⅡ午前10時から正午

まで

土曜日クラスⅡ午前10時から午後0時

30分まで

●教材 「みんなの日本語初級Ⅰ・Ⅱ(第2

版)「本冊と「翻訳・

文法解説」の学習

者の母国語版(ス

リーエーネットワ

ーク発行)

※教材は受講者が各自で

購入してください。

●受講料 無料

●協力金 各コース2000円

※オンラインでの授業の実施も検討していま

す。

●申込み 10月24日(土)の午後2時から3時

30分に市総合福祉センターで受け付け

ます

●問合せ 天童市国際交流協会事務局(市市

長公室内 ☎654局1111 内線324)



地区健康相談

とき	ところ
10月2日(金)	市立津山公民館
10月15日(木)	市立天童南部公民館
受付時間	午後1:30~2:30
内容	健診結果や生活習慣病予防などの健康相談
持物	健診結果

子宮がん検診

市立山口公民館の改築に伴い、山口地域の会場を次のとおり変更します。お間違えのないようご注意ください。

対象	20歳以上の女性
とき	ところ
10月1日(木)	市立天童中部公民館
10月2日(金)	市立成生公民館
10月5日(月)	市立天童南部公民館
10月16日(金)	市立蔵増公民館
10月20日(火)	市立干布公民館
10月21日(水)	上山公民館
受付時間	午後1:00~1:45
検診料	1000円 (70歳以上無料)
持物	問診票、検診料

受診希望者で問診票のない方は、市健康課までご連絡ください。検診年齢は令和3年3月31日現在の満年齢です。

うつ病家族教室（無料）

うつ病について学び、家族にできることを考えてみませんか。

- とき** ①10月8日(木)、②10月29日(木)
午後2:00~4:00
- ところ** 村山総合支庁(山形市)
- 講話** ①うつ病の理解と対応について
②家族の上手な接し方
- 申込み・問合せ** 各回1週間前まで、村山保健所保健企画課(☎627-1184)

元気わくわく運動セミナー（無料）

てんどうすこやかまいしん
TendoすこやかMy進事業の対象です。

- 対象** 市内にお住まいの40~70歳代の方
- とき** 10月9日(金)午前10:30~11:30
- ところ** 市スポーツセンター
- 内容** 体をほぐして整える健美操
- 講師** 小野淳子さん(フィットネスインストラクター)
- 定員** 20人(先着順)
- 持物** 上履き、汗拭きタオル、飲み物、ヨガマットまたはバスタオル、マスク、My進カード(持っていない方は当日発行)
- 申込み・問合せ** 10月7日(水)まで、市健康課(☎652-0884)



天童市民病院イブニング検診

定時の診療時間内に検診を受診できない方の受診機会を広めるためイブニング検診を実施しています。

種別	対象	とき
乳がん検診	50歳以上の女性(マンモグラフィーのみ)	9月29日(火) 10月27日(火)
	40歳以上の女性(視触診・マンモグラフィー)	10月13日(火)
二次検診	天童市民病院での検診の結果、精密検査が必要な方(内科・外科)	9月29日(火) 10月27日(火)

※年齢は令和3年3月31日現在。

※検診日の3営業日前までに申し込んでください。

※本年度からイブニング検診での子宮がん検診は実施しません。

●**診察受付時間** 午後5:00~6:00

※受診券の利用などにより検診料の額が異なります。詳細はお問い合わせください。

●**申込み・問合せ** 天童市民病院(☎654-2511)

予防接種はお済みですか

感染症対策を行った上で、積極的に予防接種を受けましょう。

■2種混合(ジフテリア・破傷風)2期

乳幼児期に接種した3種混合1期の追加接種です。13歳になると費用は全額自己負担になりますので、忘れずに接種を受けましょう。

●**対象** 満11歳以上13歳未満の方

■麻しん・風しん混合予防接種

●**対象** ・1期=満1歳以上2歳未満(2歳の誕生日の前日まで)
・2期=年長児(令和3年3月31日まで)

※対象期間を過ぎると全額自己負担になります。

●**接種場所** 市内の予防接種実施医療機関

●**持物** 母子手帳、予診票、保険証

※転入や紛失などで予診票がない方、市外での接種を希望する方は、市健康課までお問い合わせください。

●**問合せ** 市健康課(☎652-0884)



みんなの 健康

Health
September

●問合せ、申込先の記載がないものは、市健康課
(☎652-0884)

各種乳幼児健康診査・相談・健康教室は、十分に感染症対策を行った上で実施します。参加する方はマスクの着用など感染防止対策へのご協力をお願いします。

ぴよママのための 助産師相談

妊娠・出産・育児に関する相談に、助産師などが応じます。

対象	妊婦の方、4カ月以内のお子さんがある母親
とき	10月5日(月) 午後1:30~2:30
ところ	市健康センター
持物	母子手帳
申込期限	10月2日(金)

乳幼児健康相談

子どもの発育や健康についての相談に、保健師などが応じます。

とき	10月5日(月) 午後1:30~3:00
ところ	市健康センター
持物	母子手帳、バスタオル
申込期限	10月2日(金)

すくすく育児教室 (離乳食と育児)

離乳食や育児について学びます。

対象	生後5~8カ月(令和2年2月~5月生まれ)の乳児を世話している方
とき	10月8日(木) ①午後1:00~1:50 ②午後2:40~3:30 (①②のどちらかを選択、各回先着10人)
ところ	市健康センター
内容	離乳食の始め方、初期・中期の離乳食、家の中での事故防止など
持物	母子手帳、筆記用具
申込期限	10月7日(水)

1歳6カ月児 健康診査

対象	とき
平成31年3月16日~3月31日に生まれた幼児	10月7日(水) (受付時間は郵送などで個別にお知らせします)
ところ	市健康センター
内容	身体計測、歯科検診、診察、フッ素塗布など
持物	母子手帳、健診票、アンケート、バスタオル

2回分のフッ素塗布補助券を交付しますのでご利用ください。

- ・1回目=2歳6カ月未満
- ・2回目=4歳未満

※新型コロナウイルス感染症の影響を考慮し、フッ素塗布補助券の有効期限を延長しています。期限内に受診できなかった方は市健康課までお問い合わせください。

3歳児健康診査

対象	とき
平成29年3月7日~3月24日に生まれた幼児	10月1日(木) (受付時間は郵送で事前にお知らせしています)
ところ	市健康センター
内容	身体計測、歯科検診、診察、検尿など
持物	母子手帳、健診票、アンケート、検査尿

対象者には健診票、検査尿の容器を事前に郵送しています。眼科検診の受診券を同封しています。11月末までに受診してください。

公民館総合健診

対象	40歳以上の方
----	---------

とき	ところ
■寺津地域	
10月1日(木)	市立寺津公民館
10月2日(金)	
10月5日(月)	
受付時間	<ul style="list-style-type: none"> ・公民館総合健診 = 午前8:00~9:30 ・胸部検診のみ = 午前10:00~10:30
検診料	特定健康診査(高齢者健康診査) <ul style="list-style-type: none"> ・40~64歳 2000円 ・65~69歳 1600円 ・70歳以上無料
	胸部検診 300円(65歳以上無料)
	喀痰検査(追加) 500円(70歳以上無料)
	胃がん検診 1100円(70歳以上無料)
	大腸がん検診 500円(70歳以上無料)
肝炎ウイルス検査 1000円	
持物	<ul style="list-style-type: none"> ・公民館総合健診 = 問診票、検査容器、検診料、保険証、前年の健診結果(お持ちの方) ・胸部検診 = 問診票、検診料

※特定健康診査は国民健康保険、高齢者健康診査は後期高齢者医療制度に加入している方が対象です。その他の保険に加入している方は、各医療保険者からの案内に従って特定健康診査を受診することになります。

食生活・健康相談

とき	10月5日(月) 午後1:30~3:00
ところ	市健康センター
持物	健診結果など(健診結果の相談の場合)

ご寄付ありがとうございました

♡市内小学6年生のために

。新庄信用金庫(井上洋一郎代表)が、冊子「夢をかなえる」586冊

♡天童北部小のために

。(公財)マークスホールディングス育英会(米谷春夫代表)、(株)おーばん(二藤部洋代表)が、タブレット型パソコン2台、高跳び用マット1枚

♡蔵増小のために

。川原子の阿部千枝子さんが、雑巾50枚

♡山口小のために

。(公財)マークスホールディングス育英会(米谷春夫代表)、(株)おーばん(二藤部洋代表)が、ホワイトボード、プロジェクター、ラベルプリンター各1台

♡干布小のために

。干布の菊地梓さんが、不織布マスク400枚

♡荒谷小のために

。荒谷の武田仁さんが、児童書4冊

♡市のために

。阪神容器(株)山形営業所(篠原憲一代表)が、消毒液40本



休日などの水道当番店

●営業時間 午前8:30~午後5:00

※出張料および修理費用は有料です。

10月3日(土) 丸吉奥山組 ☎653-5651

10月4日(日) 萩生田工務店 ☎654-4015

10月10日(土) 瀬野設備工業 ☎653-6240

10月11日(日) 黒澤建設工業 ☎653-4112

10月17日(土) 野口工業 ☎654-2711

10月18日(日) 高柳管工設備 ☎655-2533

10月24日(土) 東海林建設 ☎654-1421

10月25日(日) 後藤工業 ☎655-4450

10月31日(土) 遠藤設備 ☎653-3691



リサイクル情報

生活用品登録紹介制度(無償)

- 譲ります チャイルドシート、幼児用三輪車、幼児用テーブル、座布団、たんす、学習机、事務用椅子、シングルベッド、ダブルベッド、ソファベッド、猫砂
- 譲ってください ジュニアシート、子ども用自転車、四中男子制服、自転車、パソコンラック

10月の資源物拠点回収

- とき 10月3日(土)
午前8:00~10:00(時間厳守)
 - ところ 市役所西側駐車場、市立天童北部公民館駐車場、市立長岡公民館駐車場、天童市市民病院駐車場
- ※古着(古布)の回収は当面の間休止します。もやせるごみとして出してください。
※市役所・市立図書館・各市立公民館に小型家電専用の回収ボックスを設置しています。施設の開庁・開館時間内に随時投入できます。

10月の粗大ごみ収集

- とき ①10月8日(木)、②10月22日(木)
 - 申込期限 ①9月30日(水)、②10月14日(水)
- ※電話での申し込みが必要です。申し込み時に料金をお知らせします。
※粗大ごみは屋外に出してください。屋内から運び出しが必要な場合は、一般廃棄物収集運搬許可業者を紹介します。
- 申込み・問合せ 市生活環境課
(☎654-1111内線273)

■令和2年1月からの市内の交通事故発生状況(7月31日現在): 累積件数152件 [-88件]、死者1人 [+1人]、負傷者193人 [-103人]。[]内は前年比



TENDO®

9月の納税

納期は9月30日(水)まで

- 固定資産税……………第2期
- 国民健康保険税……………第3期
- 介護保険料……………第3期
- 後期高齢者医療保険料……………第3期
- 水道料金・下水道使用料(7・8月分)……天童地区・津山地区の一部(温泉・貴津)・田麦野地区