



(天童高校提供)

初出場・全国制覇の栄冠に輝く

全国高校総合体育大会（インターハイ）の弓道女子団体の競技で、天童高校弓道部が初出場・初優勝の快挙を成し遂げました。全員が高校から弓道を始めたという経歴ながら、大会では強いチームワークと精神力で平常心を維持し、強豪校との接戦を次々に制して全国制覇の栄冠に輝きました。選手たちは8月29日に山本信治市長を訪問して、報告を行いました。また、同校は、なぎなた団体の競技でも5位に入賞しています。



地域の農業の姿を学ぶ

8月31日、干布地域の園地などで、親子農業体験教室が行われ、市内の親子30組が参加しました。これは、子どもたちに農業に対する理解を深めてもらうことを目的として毎年行われているもので、こととして17回目の開催となります。本市のモモ生産の主力品種である川中島白桃の収穫体験や、J Aてんどうフルーツセンターでの出荷作業の見学などとおし、子どもたちは身近な地域で行われている農業の姿を学びました。



新鮮な空気の中で天童牛を堪能

8月25日、天童高原特設会場で、天童高原まつりが開催され、大勢の来場者が天童で育まれたA5ランクの天童牛や新鮮野菜のバーベキューを堪能しました。他にも子ども宝探し大会、牛の体重当てクイズ、天童温泉ペア宿泊券や地元の名産品が当たる大抽選会が行われました。会場には楽しそうな歓談の音が響き、来場者は、高原の新鮮な空気の中でバーベキューを囲みながら夏の終わりの休日を満喫していました。

消費生活情報

◆◆「固定電話が使えなくなる」と言って 勧誘する業者にご注意ください◆◆

【事例】

大手電話会社の子会社を名乗る事業者から、「2020年以降アナログ回線が廃止される。今の電話が使えなくなるので光回線に切り替えなにか」と電話があった。不審に思い断ったが、この会社の言っていることは本当なのか。

【アドバイス】

- ・NTT東日本は2024年以降、電話会社内の設備の切り替えを予定しています
- ・設備の切り替え後も現在使用中の電話機や電話番号はそのまま使うことができます。切り替えに伴う手続きや工事也不要です
- ・この設備の切り替えに便乗し「固定電話や固定電話の番号が使えなくなる」といった勧誘文句で営業をする業者に注意しましょう
- ・よく分からない場合はその場で返事をせず、家族や周囲の人に相談しましょう
- ・不審に思ったなら市消費生活センターまたはNTT東日本の固定電話に関する問い合わせ先へご相談ください



- 問合せ NTT東日本（☎0120-815-511）または市消費生活センター（☎654-1111内線745）

国民年金のお知らせ 10月1日から年金生活者 支援給付金制度が始まります

年金生活者支援給付金は、公的年金などの収入や所得額が一定基準額以下の年金受給者の生活を支援するために、年金に上乘せして支給されるものです。受け取りには請求書の提出が必要です。ご案内や事務手続きは、日本年金機構（年金事務所）が実施します。

- 対象
 - ・老齢基礎年金を受給している方（65歳以上で、世帯員全員が市町村民税非課税となっており、年金収入額とその他所得額の合計が約88万円以下の方）
 - ・障害基礎年金・遺族基礎年金を受給している方（前年の所得額が約462万円以下の方）
- 申請方法
 - ・平成31年4月1日以前から年金を受給している方＝対象となる方へ日本年金機構から請求手続きの案内が9月上旬から順次届きます。同封のはがき（年金生活者支援給付金請求書）を記入し提出してください
 - ・平成31年4月2日以降に年金を受給し始めた方＝年金の請求手続きと併せて年金事務所または市市民課で請求手続きをしてください

■不審な電話や案内にご注意ください

日本年金機構や厚生労働省から、口座番号を聞いたり、手数料などの金銭を求めることはありません。

- 問合せ 給付金専用ダイヤル（☎0570-05-4092）、市市民課（☎654-1111内線714）または山形年金事務所（☎645-5111）

9月20日(金)～26日(木) 動物愛護週間

動物の愛護及び管理に関する法律では、国民の間に広く動物の愛護と適正な飼養についての理解と関心を深めていただくため、9月20日から26日までを動物愛護週間と定めています。

健康で長く一緒に暮らすために

飼い主は、ペットの命を預かる者として、その動物の種類や習性などに応じて飼育環境を整えるなど、最後まで適正に飼い続ける責任があります。

・快適で安全な住環境を提供しましょう

ペットの種類によって、適した温度や湿度などの環境、必要なスペースや設備は違います。種類に合った住環境を整えましょう。また、ペットを

飼う場所は小まめに掃除をして清潔に保ち、危険な箇所がないかなどの点検も定期的に行いましょう。

・健康維持に努めましょう

飼い主は毎日の世話をとおして、ペットの体の状態や行動、食事の量、ふんや尿の状態などをよく観察しましょう。毎日、しっかりと世話や観察をすることで、いち早く病気や異常を見つけられます。

・災害に備えましょう

平常時から避難に必要なケージやペットフードなどを準備し、十分なしつけを行うなど、ペットの防災対策に努めましょう。

●問合せ 市生活環境課 (☎654-1111内線274)

9月21日(土)～30日(月) 秋の交通安全県民運動

日没が早まる秋以降は、夕暮れ時から夜間にかけて交通事故の多発が心配される時期です。みんなで交通ルールを守り、マナーアップで交通事故防止に努めましょう。



運動の重点

- ・子どもと高齢者の安全な通行の確保
- ・高齢運転者の交通事故防止
- ・夕暮れ時と夜間の歩行中・自転車乗用中の交通事故防止
- ・全ての座席のシートベルトとチャイルドシートの正しい着用の徹底
- ・飲酒運転の撲滅



●問合せ 市生活環境課 (☎654-1111内線272)

10月31日(木)まで 秋の農作業安全運動強化期間

稲刈りや果実の収穫など秋の農作業が本格化するこの時期は、高齢者の方の事故や乗用型農業機械による事故が多く発生しています。

農作業を行うときは、一人一人が高い安全意識を持って次のことを守り、事故防止に努めましょう。

- ・滑りにくい靴、作業に適した服装、安全装備などを着用しましょう
- ・作業の前には体を十分ほぐし、機械・作業場所の点検整備を行いましょう
- ・機械の取扱方法および注意事項を守りましょう
- ・脚立の足場はしっかり固めてから、焦らず、冷静に作業をしましょう
- ・危険を予測し、転落や転倒事故を防止しましょう
- ・忙しくても休養、休憩は十分に取らしましょう

●問合せ 市農林課 (☎654-1111内線212)

狩猟免許取得希望者に支援します

新たに狩猟免許を取得される方に、免許取得に係る経費および猟銃・銃保管庫の購入費用を支援します。

●対象 本年度に山形県で行われる狩猟免許取得試験の合格者で、鳥獣被害対策に従事できる方

●申請期間 10月15日(火)まで

●申請方法 申請期間内に市有害鳥獣対策協議会事務局窓口(市農林課内)で申請してください

●補助額 〃医師診断料については定額
・受講料・試験などの手数料の2分の1の額
・猟銃および銃保管庫の購入費用の2分の1の額(上限10万円)

※経費の額が分かる領収書などの提出が必要になるため、申請時期まで保管してください。

●申込み・問合せ 市有害鳥獣対策協議会事務局
(市農林課内☎654-1111内線217)

市外の届出保育施設などの 保育料の一部を助成

市では、市外の届出保育施設などに入所している児童について、保育料の一部を助成します。なお、市内の届出保育施設などに入所している児童については、各施設が申請を行います。

●対象 市内にお住まいで、児童が市外の届出保育施設など(企業主導型保育事業、事業所内保育施設を含む)に入所している方

●助成額(限度額) 1人目月額6000円、2人目月額1万2000円、3人目以降月額2万4000円を限度とし、納めた保育料および児童人数によって助成額は異なります

※申請書を市に提出する必要があります。詳しい手続きについては、お問い合わせください。

●申込み・問合せ 市子育て支援課
(☎654-1111内線725)

高齢者のインフルエンザ 予防接種に助成します

- 対象** 市内にお住まいで、予防接種日に満65歳以上の方（満60歳以上満65歳未満で、心臓、腎臓または呼吸器の機能に自己の身の日常生活が極度に制限される程度の障がいのある方、およびヒト免疫不全ウイルスにより日常生活がほとんど不可能な程度の障がいがある方で、身体障害者手帳1級に準じる方）

- 予防接種期間** 10月1日(火)～令和2年1月31日(金)

- 接種場所** 市内の協力医療機関（かかりつけの病院などにご相談ください）

- 自己負担額** 1800円（接種費用3800円のうち、2000円を市が助成、助成回数は期間内1人1回限り）

※市外の協力医療機関で接種した場合は、接種費用が医療機関の所在する市町村で定める費用となるため、自己負担額が異なります。



- 接種方法** ①協力医療機関に各自で申し込みください

②協力医療機関に備え付けの「インフルエンザ予防接種予診票」に必要事項を記入し、予防接種を受けてください

※保険証など本人確認できる書類をお持ちください。

- 問合せ** 市保険給付課（☎654-1111内線754）

予防接種はお済みですか

■2種混合（ジフテリア・破傷風）2期

乳幼児期に接種した3種混合1期の追加接種です。13歳になると費用は全額自己負担になります。

- 対象** 満11歳以上13歳未満の方

■麻しん・風しん混合予防接種

関東地方を中心に風しんが流行しており、県内でも患者が発生しています。受け忘れの無いよう早めに接種を受けましょう。



- 対象**
 - 1期＝満1歳以上2歳未満（2歳の誕生日の前日まで）
 - 2期＝年長児（令和2年3月31日まで）

※対象期間を過ぎると全額自己負担になります。

- 接種場所** 市内の予防接種実施医療機関

- 持物** 母子手帳、予診票、保険証

※転入や紛失などで予診票がない方、市外での接種を希望する方は、市健康課までお問い合わせください。

- 問合せ** 市健康課（☎652-0884）

明治大学・天童市連携事業 明治大学競走部と走ろう

明治大学競走部の監督と選手を招いて特別イベント「明治大学競走部と走ろう」を開催します。箱根駅伝などで活躍している明治大学競走部と一緒に練習を体験してみませんか。

- 対象** 市内にお住まいの小学校高学年以上で、走ることに興味がある方

※市内の中学校陸上部には、別途案内をしています。

- とき** 10月9日(水)午後5:00～7:00

- ところ** 市スポーツセンター

- 内容** 明治大学競走部の監督と選手による講話と実技指導

- 参加料** 無料

※応募者多数の場合、申し込み受け付けを締め切らせていただく場合があります。

- 申込み・問合せ** 市教育委員会生涯学習課（☎654-1111内線833）



子育て世帯や移住世帯の 住宅取得を補助します



- 対象**
 - 子育て世帯＝中学生以下の方がいる世帯
 - 移住世帯＝平成28年4月1日以降、市外から市に住民登録した、またはする世帯

●補助対象の主な要件

- 令和2年3月31日までに実績報告書を提出できること
- 新築工事の請負契約または売買契約が、平成30年4月1日以降であること
- 売買契約の相手方が2親等以内の親族ではないこと
- 移住推進等空き家利活用支援事業費補助金の交付を受けていないこと

- 補助額**
 - 子育て世帯かつ移住世帯＝25万円
 - 子育て世帯＝15万円
 - 移住世帯＝15万円

- 受付期間**
 - 契約日が平成31年3月31日以前の方＝平成31年4月1日(月)～
 - 契約日が平成31年4月1日以後の方＝令和元年10月1日(火)～

- 実施戸数** 先着順、予算の範囲内で実施

※詳細は市ホームページをご確認ください。申請書のダウンロードもできます。

- 申込み・問合せ** 市建設課（☎654-1111内線418）

住民税非課税者・子育て世帯向け プレミアム付商品券を販売します

10月1日から対象者限定で天童市プレミアム付商品券を販売します。購入の際に必要な購入引換券を9月下旬から順次送付しますのでご確認ください。なお、対象となる要件によっては、購入引換券を送付するために申請書の提出が必要ですので、ご注意ください。

- 対象 ①令和元年度の住民税が非課税の方（住民税課税者と生計同一の配偶者・被扶養親族・事業専従者、生活保護受給者などは対象外）
②平成28年4月2日から令和元年9月30日までに生まれた児童（対象児童）がいる世帯の世帯主

※①②ともに、国が定める基準日時点で本市に住民登録のある方に限ります。また、両方の要件に該当する方は、それぞれ購入することができます。

- 申請方法 ①に該当する方＝対象者宛てに申請書を送付していますので、購入を希望する方は市に提出してください。提出後、申請内容を審査して、購入引換券を送付します
②に該当する方＝申請は不要です。対象者宛

てに購入引換券を送付します

※①②ともに、購入引換券は9月下旬から順次送付します。ただし、令和元年8月1日以降に生まれた児童の分の購入引換券は、11月以降に送付する予定です。

- 商品券概要 商品券は1冊当たり500円券10枚つづり（5000円分）を、4000円で販売します。購入できる上限は対象者（対象児童）1人につき5冊（2万5000円分）までとなり、上限までは複数回に分けて購入することができます（1冊だけの購入も可能です）

- 販売期間 10月1日(火)～令和2年2月28日(金)

- 販売窓口 市役所、市内郵便局（簡易郵便局を除く）

- 購入方法 販売窓口で購入引換券と窓口に来た方の身分証明書を提示の上、購入してください

- 使用期間 10月1日(火)～令和2年3月8日(日)
- ※詳しくは、購入引換券に同封するお知らせをご確認ください。

- 問合せ 市商工観光課（☎654-1111内線224）

天童市民病院オープンホスピタル

地域のみなさんに感謝の意を込めて、健康をサポートするイベントを開催します。

- とき 10月12日(土)午前9：00～正午
- ところ 天童市民病院
- 内容

事業名		会場	時間	定員	申し込み
救急車の展示と車内の見学		正面玄関前	午前11:00～正午	—	自由参加
医療講演	(演題) 高齢者と肺炎について (講師) 高畠典明内科医長	3階大会議室	午前10:00～10:45	20人	事前申し込み
	(演題) インフルエンザの予防について (講師) 池上徹小児科医長		午前10:50～11:35	20人	
医療体験	看護・患者体験	1階ホール	午前9:00～正午	20人	当日受付
	お医者さんや看護師さんになってみよう				
	食後血糖の測定と血糖コントロール（採血、血糖コントロールの運動療法体験、高血糖を防ぐ食べ方や薬についての講話、頸動脈エコー体験）	1階健診室 エコー室	①午前9：00～ ②午前9：30～ ③午前10：00～	各回 10人	事前申し込み
骨密度測定		1階骨密度測定室	午前9:30～11:00	20人	
入院・外来・訪問診療相談		1階相談室	午前9:00～正午	10人	当日受付
病院施設（CT・MRI装置など）紹介ツアー		病院内	午前10:45～11:15	15人	
ポッキーマサ パフォーマンスショー (マジック・軽運動体験)		1階ホール	午前10:15～10:45	—	自由参加
			午前11:15～11:45	—	

※医療体験は、実際の検診などの内容とは異なります。

- 同日開催イベント いきいきふれあい健康福祉まつり2019（市総合福祉センター、市健康センター）
- 申込み・問合せ 9月30日(月)まで、天童市民病院（☎654-2511）

第56回天童市民芸術祭にお越しく下さい

展示・発表部門

■天童盆栽愛好会展示会（無料）

- とき 10月4日(金)～6日(日)
午前10:00～午後5:00
(最終日は午後4:00まで)

- ところ 市民プラザ

■日本盆栽協会天童支部展示会（無料）

- とき 10月11日(金)～13日(日)
午前9:00～午後5:00
(最終日は午後3:00まで)

- ところ 市民プラザ

■天童菊花展（無料）

- とき 10月18日(金)～11月4日(月・振替休日)
- ところ わくわくランド

■第56回市民美術展（無料）

- とき 10月22日(火・即位礼正殿の儀の行われる日)～27日(日)午前10:00～午後5:00
(最終日は午後4:00まで)

- ところ 市民プラザ

■全日本写真連盟天童支部展示会（無料）

- とき 10月29日(火)～11月4日(月・振替休日)
午前10:00～午後5:00
(最終日は午後4:00まで)

- ところ 市民プラザ

■幼児と絵描きで遊ぼう会（無料）

- とき 11月1日(金)午前10:00～正午
- ところ 市民プラザ

■茶会・花展

- とき 11月2日(土)・3日(日・文化の日)
午前9:30～午後5:00
(3日は午後4:00まで)

※茶会は3日午前10:00～午後3:00。

- ところ 市民文化会館
- 入場料 花展は無料、茶会は2席1000円

■短歌、俳句合同展（無料）

- とき 11月8日(金)～10日(日)
午前10:00～午後5:00
(最終日は午後4:00まで)

- ところ 市民プラザ

■天童春蘭愛好会展示会（無料）

- とき 11月9日(土)・10日(日)
午前10:00～午後5:00
(10日は午前9:00～午後4:00)

- ところ 市民プラザ

音楽・演劇・舞踊部門

■乾ふじ会・鳳舞会日本舞踊合同公演

- とき 10月13日(日)正午～午後4:30
- ところ 市民文化会館
- 入場料 500円

■YCBクリスタルサウンズ第7回定期演奏会

- とき 10月20日(日)午後3:00～5:00
- ところ 市民プラザ
- 入場料 500円

■第30回天童市吹奏楽合同演奏会

- とき 10月27日(日)午後2:30開演
- ところ 市民文化会館
- 入場料 450円

■天童梅若謡曲素謡大会（無料）

- とき 11月10日(日)午前10:00～午後5:00
- ところ 市民プラザ

※11月中旬以降の催し物については、市報てんどう10月15日号でお知らせします。

- 問合せ 市文化スポーツ課(☎654-1111内線262)

健康ウォーキング「クアの道®」 10月スケジュール

■舞鶴山ショートコース

- とき 10月5日(土)午前9:00～正午
- 集合場所 愛宕沼親水空間北側あずまや(天童公園駐車場をご利用ください)

- 定員 20人(先着順)

■祈りの若松コース

- とき 10月12日(土)
午前9:00～正午
- 集合場所 来咩院^{らいやうん}駐車場

- 定員 10人(先着順)

■舞鶴山ロングコース

- とき 10月23日(水)午前9:00～正午
- 集合場所 愛宕沼親水空間北側あずまや(天童公園駐車場をご利用ください)



園駐車場をご利用ください)

- 定員 20人(先着順)

■天童高原コース

- とき 10月27日(日)午前9:00～正午
- 集合場所 天童高原地域交流センター前駐車場
- 定員 20人(先着順)

- 参加料 無料

- 持物 動きやすい服装、滑りにくい靴、タオル、雨具、飲み物

※荒天時中止。

- 申込み・問合せ 各実施日の前日(日曜日に実施の場合は金曜日)午後5:00まで、市商工観光課(☎654-1111内線222)



くらしの Information September 情報①

お知らせ

まちづくり懇談会

対象地域	とき	ところ
成 生	9月25日 (水)	市立成生公民館
山 口	9月27日 (金)	市立山口公民館
津 山	10月2日 (水)	市立津山公民館上貫津分館

- 時間 午後7:00～8:30
- 問合せ 市市長公室
(☎654-1111内線303)

市健康センターの電話が不通となります

施設内の電話設備工事に伴い9月28日(土)～29日(日)の間、市健康センターの電話が不通となります。お問い合わせなどの際は、9月30日(月)以降にご連絡ください。

- 問合せ 市健康課(☎652-0884)

天童織田の里歴史館が臨時休館

10月2日(水)～4日(金)は、収

蔵品の燻蒸作業のため、天童織田の里歴史館は休館します。ご協力をお願いします。

- 問合せ 市文化スポーツ課
(☎654-1111内線262)

なんでも労働相談ダイヤル

- とき 9月26日(木)・27日(金)
午前10:00～午後6:00
- 相談電話 ☎622-0551
- 相談内容 労働時間、解雇、賃金カット・未払い、休暇など
- 相談料 無料
- ※相談は無料ですが通話料がかかります。
- 問合せ 連合山形地域協議会
(☎622-0551)

全国一斉！ 法務局休日相談所

- とき 10月6日(日)
午後1:00～4:30
- ところ 山形地方方法務局(山形市)
- 相談内容 登記、遺言、人権問題、隣地との境界問題など
- 相談料 無料
- 申込み・問合せ 10月4日(金)まで、山形地方方法務局総務課(☎625-1343)

全国一斉 不動産無料相談会

- とき 10月1日(火)
午前10:00～午後4:00
- ところ 山形市役所(山形市)
- 相談内容 空き家、法律、税務など
- 問合せ (公社)全日本不動産協会山形県本部
(☎642-6658)

催し・募集

あったかカフェてんどう (認知症カフェ)へどうぞ

- とき 9月25日(水)
午後1:00～3:30
- ところ 市総合福祉センター
- 内容 カフェ、講演
- ※講演は午後2:00～3:00。
- 演題 お口の健康について
- 講師 佐藤奈美さん(歯科衛生士)
- 協力金 1人100円
- 問合せ 市保険給付課
(☎654-1111内線756)

地域の通い場にどうぞ 公民館喫茶「蔵」

- とき 9月24日(火)
午前10:00～正午
- ところ 市立蔵増公民館
- 内容 喫茶、軽体操
- 参加料 100円
- 問合せ 市保険給付課
(☎654-1111内線755)

放課後児童クラブの職員を募集

- 職種・採用予定人数 ①常勤職員、②非常勤職員Ⅱ各若干名
- 業務内容 放課後や学校休校日に入所している児童の育成支援および補助
- 資格 ①保育士、教諭(幼稚園、小・中学校、高校)などの資格のある方
- ②資格不問
- 勤務時間 ①午前10時から午後7時まで
②午後2時から6時まで
- 賃金 ①初任給月額14万5000円以上
②時給850円以上(勤務場所や経験年数によって異なります)
- ※随時受け付けています。詳しくはお問い合わせください。
- 申込み・問合せ 天童市学童保育連絡協議会(天童中央第三学童保育所内☎654局0753)

休日マイナンバーカード 専用窓口を開設

マイナンバーカードを利用した証明書等コンビニ交付サービスをご利用ください。

平日の開庁時間内にマイナンバーカードの申請や受け取りが難しい方のための臨時窓口を開設します。

- とき 9月29日(日)の午前9時から正午まで

- ところ 市市民課窓口
- 問合せ 市市民課(☎654局1111内線716)

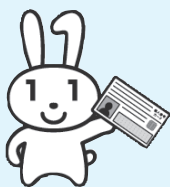

の仕事を知ってもらう体験会を開催します。職業体験で給料（駒通貨）をもらい、お楽しみブースで使うことができます。

- 対象 市内の小学5・6年生
- とき 10月13日(日)
午前10:00～午後1:00
- ところ 市立天童中部公民館
- 内容 お菓子屋さんや銀行員など、約30種類の職業体験
- 定員 200人(先着順)
- 参加料 無料
- 申込み・問合せ 9月24日(火)まで、天童商工会議所 (☎654-3511)

乳がん啓発のための講演会

- とき 10月12日(土)
午後3:00～
- ところ 天童ホテル
- 演題 まさか私が乳がん!?その時家族ができること
- 講師 工藤俊さん(県立中央病院医師)
- 定員 100人(先着順)
- 参加料 無料
- 申込み・問合せ 天童中央ライオンズクラブ(☎658-7203)

肺の生活習慣病に関する講演会

- てんどう まいしん
TendoすこやかMy進事業の対象です。
- 対象 市内にお住まいの方
 - とき 10月10日(木)
午後1:30～3:00
 - ところ 市健康センター

- 演題 肺の健康状態を知るヒント～肺年齢に注目して健康意識を高めましょう～
- 講師 加藤淳さん(おいのもり調剤薬局薬剤師)
- 定員 60人(先着順)
- 参加料 無料
- 申込み・問合せ 10月3日(木)まで、市健康課 (☎652-0884)

視覚障がい者IT講習会

- 対象 視覚障がいのため通常のパソコン操作が困難な初心者の方
- とき 10月27日(日)、11月3日(日・文化の日)・4日(月・振替休日)
午前10:00～午後3:00
- ところ 市民プラザ
- 内容 パソコンの基本操作、文書作成、インターネット利用、電子メールの送受信などについての講習
- 定員 5人(先着順)
- 受講料 無料
- 申込み・問合せ 10月18日(金)まで、(福)山形県身体障害者福祉協会 (☎686-3690)

障がい者のためのふれあい合同面接会

- 障がい者の雇用促進を図っている企業50社が参加予定です。
- 対象 ハローワーク山形・村山・寒河江管内に就職を希望し、障がい者手帳をお持ちの方

- とき 9月26日(木)
午後1:00～4:00
※受け付け開始は正午から。
- ところ 山形ビッグウイング(山形市)
- 問合せ ハローワーク山形専門援助部門 (☎684-1521)

男女共同参画センター・ファアラのイベント

- 女性人材養成講座 わが街の「ベストセラー作家」に聴く
- 対象 山形市・天童市・上山市・山辺町・中山町にお住まいか山形市に在勤・在学の女性の方
- とき 10月15日(火)
午前10:00～正午
- ところ 山形市男女共同参画センター・ファアラ(山形市)
- 講師 山口花さん(動物作家)
- 定員 20人(先着順)
- ワーク・ライフ・バランス講演会
- とき 10月26日(土)
午後2:00～4:00
- ところ 山形市保健所(山形市)
- 内容 男女共同参画に関する作品表彰式、講演
- 演題 強さは優しさ 柔道から学んだこと
- 講師 山口香さん(筑波大学教授・ソウルオリンピック柔道女子銅メダリスト)
- 定員 200人(先着順)
- 参加料 無料
- 申込み・問合せ 山形市男女共同参画センター・ファアラ (☎645-8077)

暮らしと電気安全のお知らせ

■避難するときは電源を切りましょう

東北地方は台風の到来の時期です。地震や台風、浸水などで避難を余儀なくされる場合があります。避難をするときは、必ず電気を切ってから家を離れるようにしましょう。また、ガスの元栓も必ず閉めましょう。

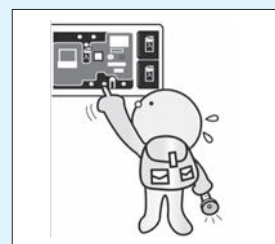

避難先から帰宅し、電気を使うときは、安全を確かめてからスイッチを入れてください。ガス漏れがあると、スイッチの火花でガス爆発が起きたり、水に浸かった電気機器で感電したりすることがあります。

■電気配線の定期健康診断にお伺いします

電気の配線は使い方を誤ると、漏電などの心配があります。東北電気保安協会では、ご家庭やお店など、一般のお宅の電気設備について、東北電力(株)の委託を受けて、定期的に安全状態の確認を行い、その結果をお知らせしています。

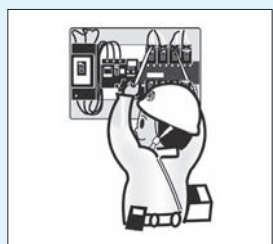

調査員がお宅にお伺いした際には、ご協力をお願いします。なお、この調査で直接料金をいただくことはありません。偽の調査員にご注意ください。

●問合せ (一財)東北電気保安協会

(電話)0237-437-43 同43996



くらしの Information September 情報②

催し・募集

男女共同参画社会推進 タウンミーティングにどうぞ

- とき 10月3日(木)
午後7:00~8:30
- ところ 市立高揃公民館
- 内容 高揃の昔語り、講話、ワークショップ
- テーマ 魅力ある新しいまちづくり
- 講師 有川富二子さん(山形県男女共同参画推進員)
- 問合せ 市男女共同参画社会推進委員会事務局(市市長公室内 ☎654-1111内線324)

天童市民病院 ボランティアガイドを募集

- 対象 健康で、週1回以上継続して活動できる方
- とき 月~金曜日
午前8:30~11:30
- 内容 受け付けや車椅子の介助、診療申し込みや問診票の代筆など
- ※ボランティア体験活動後に申し込むことも可能です。
- ※ボランティアガイドの方には、

本院の健康診断・人間ドック・脳ドックの中から一つを無料で受けていただきます(1年間継続して活動された方)。また、流行前にインフルエンザワクチンを無料で接種します。

- 申込み・問合せ 天童市民病院(☎654-2511)

天童市社会福祉協議会 職員募集

- 採用職種・人数 一般職(正規) = 1人
- 受験資格 社会福祉士または介護支援専門員の資格を有する方
- ※社会福祉士は、令和2年6月までに取得見込みの方も可。

- 試験日 10月27日(日)
- 採用 令和2年4月1日~
- 申込み・問合せ 10月10日(木)まで、(福)天童市社会福祉協議会(☎654-5156)

市民美術展の作品を募集

- とき 10月22日(火・即位礼正殿の儀の行われる日)~27日(日)
- ところ 市民プラザ
- 募集作品 絵画、彫刻など(大

- きさは色紙以上)
- 出品料 2000円(1人2点まで)
- 作品搬入 10月21日(月)
午前11:00~正午
- 申込み・問合せ 10月5日(土)まで、市民美術展事務局(☎090-9742-3495伊藤)

天童織田の里歴史館の 写真を募集

天童織田の里歴史館では、公募写真展で展示する写真を募集しています。

- 展示期間 10月29日(火)~令和2年1月13日(月・成人の日)
- 募集作品 天童織田の里歴史館の建物、周辺の風景など(大きさは六つ切り相当、1人2点まで)
- ※郡役所復元前の写真も可能です。
- 応募方法 10月8日(火)~20日(日)に、写真を額に入れ天童織田の里歴史館へ持参
- 問合せ 天童織田の里歴史館(☎653-0631)

天童市茶華道連合会 市民茶会

- とき 9月22日(日)
午前10:00~午後3:00
- ところ 市民文化会館
- 参加料 1000円(2席)
- 問合せ 天童市茶華道連合会事務局(☎653-4563鈴木方)

てんしょくどうじょう 天童童場2019

子どもたちに働く楽しさや地域

市営バスの運行時刻が変わります

市営バスの寒河江発6回目の便(寒河江バスターミナル発)の発時刻が10月1日(火)から令和2年3月31日(火)まで、次のとおり変わります。

- 変更前 午後7時30分発
- 変更後 午後7時15分発
- 問合せ 市生活環境課(☎654局1111内線272)

地方創生フォーラム in 山形

- とき 10月16日(水)の午後1時30分から ※午後5時30分から希望者による交流会を開催します。
- ところ ホテルメトロポリタン山形(山形市)
- テーマ 若者の田園回帰によるやまがた創生
- 内容 講演Ⅱ(演題) 山形庄内から、と きめこう(講師) 山中大介さん(ヤマカタデザイン(株)代表取締役)
- 。パネルディスカッションⅡ 山形での魅力ある暮らしと地域活性化への挑戦
- 定員 300人(先着順)
- 参加料 無料(交流会参加者は4000円)
- 申込み (一財)地域活性化センターホームページ内の申し込みフォームから申し込み
- 問合せ 県市町村課地域活力創造室(☎630局3407)または(一財)地域活性化センター地域づくり情報課(☎0315202局6138)

- 持物 長袖の服、虫よけなど
- 申込み・問合せ NPO天童高原 (☎657-3628)

フィットネスクラブビーフリー ヨガスタイル無料体験会

ゆったりとした動きとヨガの呼吸法で内臓機能を整え、日頃の疲労を解消しませんか。

- 対象 18歳以上の方
- とき 10月の毎週水曜日
午後2:30~3:30
- ※レッスン参加は1人1回まで。
- 申込み・問合せ スポーツクラブ天童ビーフリー (☎654-8866)

天童スイミングスクール 2カ月ちゃれんじスイミング

- とき 10・11月の2カ月
 - 5歳児~小学生=午後3:30~4:20
 - 小学生=午後4:30~5:20
- 受講料 ◦週1回コース=1万3000円(全8回)
◦週2回コース=1万6000円(全16回)
- ※バス利用料は別途かかります。
- 申込み・問合せ 9月27日(金)まで、天童スイミングスクール (☎654-4933)
- ※申し込みは窓口で受け付けます。

天童まいづる会 ふくし祭

- とき 10月5日(土)
午前10:00~午後1:00
- ところ きらり、のぞみハウス、

天童ひまわり園、つぼみ

- 内容 ステージ発表、模擬店、作品の展示など
- 問合せ 天童まいづる会ふくし祭実行委員会(天童ひまわり園内)☎654-6560

羽陽学園短期大学 公開講座

- とき 10月26日(土)
午前10:00~午後3:00
- ところ 羽陽学園短期大学
- 講座名 子どもの運動能力の発達を考えるⅡ
- 定員 30人
- 受講料 500円(資料代、保険料)
- 申込み・問合せ 羽陽学園短期大学 (☎655-2385)

トラックの日イベント

- とき 10月13日(日)
午前10:00~午後3:00
- ところ 山形県トラック総合会館(天童インター産業団地内)
- 内容 トラック綱引き、働く車の展示、バルーンアート、飲食コーナーなど
- 問合せ (公社)山形県トラック協会 (☎616-6135)

金融・経済講演会

- とき 10月23日(水)
午後2:00~3:30
- ※午後1:30開場。
- ところ 山形ビッグウイング(山形市)

- 演題 気をつけよう!金融トラブル
- 講師 住田裕子さん(弁護士)
- 定員 150人(先着順)
- 参加料 無料
- 申込み・問合せ 9月30日(月)まで、山形県金融広報委員会(県消費生活・地域安全課内)☎630-3237)

法曹三者による 裁判傍聴会

- とき 10月9日(水)
午後1:15~4:00
- ところ 山形地方裁判所別館(山形市)
- 内容 刑事裁判の傍聴、裁判官・検察官・弁護士による裁判の説明
- 定員 25人(先着順)
- 参加料 無料
- 申込み・問合せ 10月1日(火)から、山形地方検察庁企画調査課 (☎622-9924)

やまがた健康フェア2019

- とき 10月19日(土)・20日(日)
午前10:00~午後5:00
- ※20日は午後4:00まで。
- ところ 山形ビッグウイング(山形市)
- 内容 健康・医療・介護予防に関するイベントなど
- 問合せ やまがた健康フェア2019実行委員会事務局(県健康づくり推進課内)☎630-2919)

無料結婚相談会

- 対象 結婚を希望する独身の方またはその家族
- とき 10月13日(日)の午後1時30分から4時まで
- ところ 市総合福祉センター
- 内容 天童市結婚サポーターによる結婚相談会
- 定員 6組(初めての方優先)
- 申込み・問合せ 10月10日(木)まで、市長公室(☎654局1111内線324)

むらやま広域婚活事業 天童高原 蕎麦打ち体験 de 婚活

- 事前講座を受けて、婚活イベントに参加しませんか。
- 対象 23歳から45歳までの独身の方
 - とき ①事前講座 10月9日(水)の午後7時15分から9時15分まで
②イベント 10月13日(日)の午前10時から午後4時まで
 - ところ ①村山保健所(山形市)
②天童高原地域交流センター
 - 内容 蕎麦打ち体験、フリータイム、カップリング
 - 定員 男女各18人程度
 - 会費 男性4000円、女性3000円
 - 申込み・問合せ 10月1日(火)正午まで、FAX(632局8688)または申し込みフォームで(株)アイサイト(☎632局8688) URL=<http://site-site.jp>



くらしの Information September 情報③

催し・募集

もり～な天童のイベント

■プリザーブドフラワー体験会

- とき 9月28日(土)
午後1:30～
- 定員 10人(先着順)
- 材料費 3500円
- 申込期限 9月25日(水)

■生花教室 野あそび

- とき 9月29日(日)
 - ①午前10:30～
 - ②午後1:30～
- 定員 各回10人(先着順)
- 材料費 1500円(子ども800円)
- 申込期限 9月27日(金)
- 申込み・問合せ 市森林情報館
もり～な天童(☎651-2002)

市西沼田遺跡公園 限定体験 弓矢体験

- 申し込みは不要ですので、お気軽にお越しください。
- とき 10月6日(日)
午前10:30～正午
 - 参加料 無料
 - 問合せ 市西沼田遺跡公園
(☎654-7360)

市民プラザ生涯学習講座

■ボタニカルキャンドル

- とき 10月7日(月)、11月11日(月)、12月2日(月)
午前10:15～午後0:30
- 受講料 1回1650円(教材費別)

■マクラメ編み教室

- ひもを使った装飾技術を基本から学びます。
- とき 10月15日(火)、11月12日(火)、12月17日(火)
午前10:00～正午
 - 受講料 1650円(教材費別)
- ※希望する日を選んでください。
- 申込み・問合せ 市民プラザ
(☎654-6200)

市スポーツセンターの スポーツ教室

■親子にここご運動Ⅲ

- 対象 4歳以上の未就学児とその保護者
- とき 10月23日(水)～11月20日(水)の毎週水曜日(全5回)
午後3:30～4:30
- 内容 親子での遊びを取り入れた運動プログラム
- 定員 7組
- 受講料 2500円(保険料含む)

■屋内キラリ☆アスレチック

- 対象 小学生
- とき 10月25日(金)～令和2年3月13日(金)の金曜日(全20回)
午後6:00～7:00
- 内容 ボール運動、神経系トレーニングなど
- 定員 90人
- 受講料 1万1000円(保険料含む)
- 申込み・問合せ 10月20日(日)まで、市スポーツセンター
(☎654-6100)

ゆびあマルシェ

- とき 9月29日(日)
午前10:00～午後4:00
- ところ 天童最上川温泉ゆびあ
- 内容 アクセサリーや花雑貨などの制作・販売など
- 問合せ 天童最上川温泉ゆびあ
(☎651-3333)

秋の夜空を楽しもう

- 秋の夜空を天童高原で観察してみませんか。星空案内人の楽しいお話もあります。ぜひご参加ください。
- とき 9月28日(土)
午後7:00～
 - ところ 天童高原地域交流センター
 - 定員 20人(先着順)
- ※小学生は保護者の同伴が必要です。
- 参加料 無料

市立高原の里交流施設 ぼんぼこのイベント

■キャンドルナイトinたむぎの

- 東北芸術工科大学の学生による手作りキャンドルが田麦野の夜を彩ります。
- とき 9月28日(土)の午後6時から8時30分まで(点灯式は午後6時から)
- ※雨天の場合は体育館で実施します。

■ぼんぼこ里山コンサート

- とき 10月6日(日)の午後1時30分から
- 出演 山口岩男さん(本市出身)
- 入場料 無料
- 問合せ 市立高原の里交流施設ぼんぼこ
(☎656-2955)

市民史跡めぐり 蜂子皇子の足跡を訪ねて

- 対象 市内にお住まいの方
 - とき 10月12日(土)の午前8時から午後6時まで
 - 集合場所 市役所正面玄関前
 - コース 酒田市立資料館、高寺山照光寺・雷電神社、出羽三山歴史博物館など(予定)
 - 定員 35人(先着順)
 - 参加料 3000円(交通費、入館料、昼食代を含む)
- ※申込者1人につき2人分まで受け付けます。
- 申込み・問合せ 9月19日(木)から30日(月)(土・日曜日、祝日を除く)までに参加料を添えて、市教育委員会生涯学習課
(☎654局1111内線833)

10月8日(火)	市立天童南部公民館
10月10日(木)	市立蔵増公民館
10月16日(水)	市立干布公民館
10月18日(金)	市立山口公民館
受付時間	午後1:00～1:45
検診料	1000円 (70歳以上無料)
持物	問診票、検診料

受診希望者で問診票のない方は、市健康課までご連絡ください。検診年齢は令和2年3月31日現在の満年齢です。

こころの健康相談

- とき 10月10日(木)
午後2:00～3:30
- ところ 市健康センター
- 内容 精神科医師によるこころの健康相談
- 申込み・問合せ 10月4日(金)まで、市健康課
(☎652-0884)

月曜マイレージ倶楽部 (無料・健康マイレージ事業)

- とき 10月7日(月)
午後1:30～2:30
- ところ 市スポーツセンター
- 内容 軽体操
- 持物 内履き、タオル、飲み物、
マイ進カードまいしん(持っていない方には当日発行)
- 問合せ 市健康課
(☎652-0884)

天童市ピンクリボンスリースマイル 運動 ピンクリボンキャンペーン

- とき 9月30日(月)
午前10:00～午後3:00
- ところ 天童最上川温泉ゆびあ
- 内容 乳がんの早期発見や乳がん検診に関する情報提供
※イベントに参加して下さった女性の方先着50人に粗品をプレゼントします。
- 問合せ 市健康課
(☎652-0884)

天童市民病院イブニング検診

- とき
 - ・乳がん検診、子宮がん検診＝10月8日(火)
 - ・50歳以上のマンモグラフィー検診(市個別検診対象者)＝10月29日(火)
 - ・天童市民病院の検診の結果、精密検査が必要な方のための外来(内科・外科(乳腺外科を含む)・婦人科)＝9月24日(火)、10月29日(火)
- 診察受付時間 午後5:00～6:00(事前予約が必要)
- 申込み・問合せ 天童市民病院(☎654-2511)

検診の無料クーポン券をご利用ください

がんなどの知識の普及と検診受診率の向上を図るため、下記の対象者に公民館総合健診や市の人間ドックなどで利用できる無料クーポン券を5月に郵送しています。まだ受診していない方は早めに受診してください。受診期限や受診方法など、詳しくは郵送された通知をご確認ください。

●対象

子宮頸がん検診(女性)	平成10年4月2日～ 平成11年4月1日生まれの方
	昭和58年4月2日～ 昭和59年4月1日生まれの方
乳がん検診(女性)	昭和54年4月1日～ 昭和55年3月31日生まれの方
	昭和53年4月1日～ 昭和54年3月31日生まれの方
	昭和52年4月1日～ 昭和53年3月31日生まれの方
	昭和50年4月1日～ 昭和51年3月31日生まれの方
	昭和48年4月1日～ 昭和49年3月31日生まれの方
	昭和46年4月1日～ 昭和47年3月31日生まれの方
	昭和44年4月1日～ 昭和45年3月31日生まれの方
	昭和42年4月1日～ 昭和43年3月31日生まれの方
	昭和40年4月1日～ 昭和41年3月31日生まれの方
	昭和38年4月1日～ 昭和39年3月31日生まれの方
前立腺がん検診(男性)	昭和36年4月1日～ 昭和37年3月31日生まれの方
	昭和33年4月2日～ 昭和34年4月1日生まれの方

- 問合せ 市健康課(☎652-0884)

みんなの Health September 健康

●問合せ、申込先の記載がないものは、市健康課
(☎652-0884)



ぴよママのための 助産師相談

妊娠・出産・育児に関する相談に、助産師などが応じます。

対象	妊婦の方、4カ月未満のお子さんがいる母親
とき	10月7日(月) 午後1:30～2:30
ところ	市健康センター
持物	母子手帳
申込期限	10月4日(金)

乳幼児健康相談

保健師などが相談に応じます。

とき	10月7日(月) 午後1:30～3:00
ところ	市健康センター
持物	母子手帳

すくすく育児教室 (離乳食と育児)

離乳食や育児について学びます。

対象	生後5～8カ月(平成31年2月～令和元年5月生まれ)の乳児を世話している方(先着20人)
とき	10月2日(水) 午後1:30～3:30
ところ	市健康センター
内容	離乳食の始め方、初期・中期の離乳食、家の中での事故防止など
持物	母子手帳、筆記用具
申込期限	10月1日(火)

1歳6カ月児 健康診査

対象	とき
平成30年3月6日～3月14日に生まれた幼児	10月3日(木) 開場=正午 健診開始=午後1:00～

ところ	市健康センター
内容	身体計測、歯科検診、診察、フッ素塗布など
持物	母子手帳、健診票、アンケート

2回分のフッ素塗布補助券を交付しますのでご利用ください。

- 1回目=2歳6カ月未満
- 2回目=4歳未満

3歳児健康診査

対象	とき
平成28年3月23日～4月5日に生まれた幼児	10月4日(金) 開場=正午 健診開始=午後1:00～

ところ	市健康センター
内容	身体計測、歯科検診、診察、検尿など
持物	母子手帳、健診票、アンケート、検査尿

対象者には健診票、検査尿の容器を事前に郵送しています。眼科検診の受診券を同封しています。11月末までに受診してください。

食生活・健康相談

とき	10月7日(月) 午後1:30～3:00
ところ	市健康センター
持物	健診結果など

地区健康相談

市立津山公民館の改築に伴い、津山地域の会場は次のとおりとなります。お間違いのないようご注意ください。

とき	ところ
10月2日(水)	市立高橋公民館
10月9日(水)	関の上構造改善センター
受付時間	午後1:30～2:30
内容	健診結果や生活習慣病予防などの健康相談
持物	健診結果

公民館総合健診

対象	40歳以上の方	
とき	ところ	
■寺津地域		
10月2日(水)	市立寺津公民館	
10月3日(木)		
10月7日(月)		
受付時間	<ul style="list-style-type: none"> ○公民館総合健診=午前8:00～9:30 ○胸部検診のみ=午前10:00～10:30 	
検診料	特定健康診査(高齢者健康診査)	<ul style="list-style-type: none"> ○40～64歳 2000円 ○65～69歳 1600円 ○70歳以上無料
	胸部検診	300円(65歳以上無料)
	喀痰検査(追加)	500円(70歳以上無料)
	胃がん検診	1100円(70歳以上無料)
持物	大腸がん検診	500円(70歳以上無料)
	<ul style="list-style-type: none"> ○公民館総合健診=問診票、検査容器、検診料、<u>保険証</u>、前年の健診結果(お持ちの方) ○胸部検診=問診票、検診料 	

※特定健康診査は国民健康保険、高齢者健康診査は後期高齢者医療制度に加入している方が対象です。その他の保険に加入している方は、各医療保険者からの案内に従って特定健康診査を受診することになります。

子宮がん検診

対象	20歳以上の女性	
とき	ところ	
10月1日(火)	市立天童中部公民館	
10月3日(木)	市立成生公民館	

ご寄付ありがとうございました

- ♡市内小学6年生のために
 - 新庄信用金庫 (井上洋一郎代表) が、冊子「夢をかなえる」609冊
- ♡荒谷小のために
 - 荒谷の佐藤和子さんが、雑巾60枚
- ♡市の芸術文化振興のために
 - 天童歌謡クラブ (奥山恒彌代表) が、3万円
 - 村山美術 (伊藤有光代表) が、8608円
 - 天童ジャズフェスティバル実行委員会 (阿部豊明代表) が、1万860円

ご利用ください 天童市公式フェイスブックページ

市の観光・イベント・文化・スポーツ・災害情報などを発信するため、天童市公式フェイスブックページを運用しています。閲覧は、下記のアドレス、二次元コードまたは市ホームページのトップページにある青色のバナーをご利用ください。

- 天童市公式フェイスブックページアドレス
URL = <https://www.facebook.com/city.tendo/>



◀天童市公式フェイスブックページ

- 問合せ 市市長公室 (☎654-1111内線325)

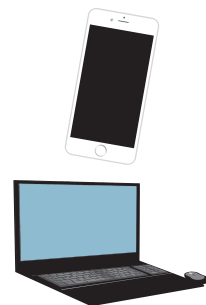

休日などの水道当番店

- 営業時間 午前8:30～午後5:00
- ※修理費用は有料です。

10月5日(土)	天童住宅設備	☎654-5729
10月6日(日)	瀬野芳雄商店	☎653-3003
10月12日(土)	やま喜設備	☎655-4384
10月13日(日)	結城設備	☎653-9450
10月14日(月)	野川ガス住宅設備	☎651-4151
10月19日(土)	港屋設備	☎654-4718
10月20日(日)	若松設備	☎653-4395
10月22日(火)	後藤設備	☎654-2807
10月26日(土)	入野商会	☎653-4075
10月27日(日)	丸吉奥山組	☎653-5651



リサイクル情報

生活用品登録紹介制度 (無償)

- 譲ります 畳敷きベッド、木製机・椅子、畳、収納ラック、宅建士教材
- 譲ってください チャイルドシート、体育着(天童中部小、四中)、液晶テレビ、電子レンジ、電動ミシン、電動草刈り機、一輪車、自転車、ついたて

10月の資源物拠点回収

- とき 10月5日(土)
午前8:00～10:00 (時間厳守)
- ところ 市役所西側駐車場、市立天童北部公民館駐車場、市立長岡公民館駐車場、天童市民病院駐車場

※場内は、車で大変混み合います。安全を考慮し、お子さんを車から降ろすのはご遠慮ください。
※使用済小型家電の回収は、上記の回収日に天童市民病院駐車場にて受け付けています。

10月の粗大ごみ収集

- とき ①10月8日(火)、②10月23日(水)
- 申込期限 ①9月30日(月)、②10月15日(火)
- ※粗大ごみは屋外に出してください。屋内から運び出しが必要な場合は、一般廃棄物収集運搬許可業者を紹介します。
- 申込み・問合せ 市生活環境課
(☎654-1111内線273)

■平成31年1月からの市内の交通事故発生状況(7月31日現在)：累積件数240件 [-18件]、死者0人 [±0人]、負傷者296人 [-24人]。[] 内は前年比

9月の納税

納期は9月30日(月)まで

- 固定資産税……………第3期
- 国民健康保険税……………第3期
- 介護保険料……………第3期
- 後期高齢者医療保険料……………第3期
- 水道料金・下水道使用料(7・8月分)……天童地区・津山地区の一部(温泉・貴津)・田麦野地区

