



図書館で夏の思い出づくり

7月28日、市立図書館で、夏のとしょかんこどもまつりが開催されました。この日は大勢の家族連れが訪れ、ボランティアが手作りした布遊具の魚や昆虫を釣り上げるゲームや輪投げ、海賊船をテーマとしたお化け屋敷などの催しを楽しみました。布遊具の釣りゲームでは、子どもたちがお父さんやお母さんからアドバイスをもらって時間内にたくさんの魚や昆虫を釣り上げると、嬉しそうに歓声を上げて見せていました。



中国瓦房店市・日本国天童市 友好合作 代代相传

友好都市交流事業 中国・瓦房店市訪問団 さらなる友好と交流を促進

7月11日から15日まで、瓦房店市訪問団（団長＝山本信治市長・総勢22人）が、友好都市の中国・瓦房店市を訪問しました。

瓦房店市は、中国東北部・遼東半島の中西部にあり、大連市から北へ104キロメートルのところに位置し、面積は本市のおよそ33倍の広さです。人口は約103万人で、1985年に市制を施行しています。主な産業は農水産業と鉱工業で、特に農業は果物の生産基地として国家指定を受け、リンゴ、モモ、ナシなどが生産されています。また、中国におけるペアリング業の発祥の地としても有名です。

瓦房店市とは平成14年5月に友好都市の締結を行い、これまで相互交流を行ってきました。本市の訪問団が瓦房店市を訪れるのは平成22年以來9年ぶり、4回目となります。

11日、天童を早朝に出発した一行は、成田から飛行機で約4時間をかけて大連に到着。大連空港では瓦房店市関係者の出迎えを受け、バスで約1時間をかけて瓦房店市に到着しました。到着後には、周振雷市長（上の写真左側）をはじめとする市政府関係者から盛大な歓迎を受けました。

12日は市政府を訪問して瓦房店市関係者との懇談を行い、これからも交流を続け、友好関係をさらに深めていくことを確認しました。また、市内のペアリング工場の見学や文化小学校を訪問し、小学校では全校生徒から歓迎を受け、体操演習や切り絵、書道などを見学しました。世界第2位の経済大国となった現代の中国を象徴するように、瓦房店市の市街地には高層ビルが立ち並び、訪問団は急速に経済が発展している姿を目の当たりにしました。

13日、訪問団は北京に移動し、万里の長城や北京動物園、天安門広場、故宮博物館などを見学し、悠久の歴史を持つ一方で著しい経済発展により躍進を続ける現代中国を感じる旅となりました。





▲瓦房店市庁舎へ向かう訪問団一行



▲瓦房店市関係者（写真右側）との懇談



▲現地でのあたたかい歓迎



▲さらなる友好の推進が約束されました



▲文化小学校での習字体験



▲歓迎の合唱が披露されました



▲エネルギーに成長する姿を肌で感じました



▲瓦房店市の重要産業ベアリング工場



干布地域の夏の風物詩

7月25日、干布地域で、ひまわり迷路の開園式が行われました。このひまわり迷路は、干布地域づくり委員会が遊休農地の活用を目的に始めたもので、ことして19年目を迎えます。式では小百合保育園の園児たちがテープカットで開園をお祝いした後、迷路を体験。約5万本のヒマワリでできた全長300mの巨大迷路に園児たちは「どっちかな」「そっちに行ってみよう」など話しながら、干布地域の夏の風物詩を楽しんでいました。

力を合わせ安全に暮らせるまちへ

7月28日、市民文化会館で、安全・安心なまちづくり市民大会が開催されました。交通安全、犯罪防止、暴力団排除の意識高揚を図ることを目的とした同大会に関係者など約600人が結集。天童市ももしかクラブ連合会の幼児によるストップの約束で交通安全を呼び掛けた後、本市に置かれている暴力団事務所の撤去に向けた参加者全員によるシュプレヒコールが行われ、安全なまちづくりへの決意を確認しました。



MY TOWN TOPICS
ま
ち
の
話
題

全国一斉情報伝達試験について

8月28日(水)午前11:00から、全国一斉情報伝達試験のため、蔵増小と山口小に設置している屋外スピーカーから試験放送が数分間流れます。地震や武力攻撃などの発生時に備え全国瞬時警報システム(Jアラート)を用いた試験で、全国で実施されます。実際の災害とお間違えのないようご注意ください。
※Jアラートは、地震や武力攻撃などの緊急情報を、国が人工衛星などを通じて瞬時にお伝えするシステムです。

●問合せ 市危機管理室 (☎654-1111内線453)

ご利用ください コンビニ交付サービス 休日マイナンバーカード専用窓口を開設します

マイナンバーカードを取得することで証明書などのコンビニ交付サービスが利用できます。平日の市役所開庁時間内にマイナンバーカードを受け取ることが困難な方や、休日の窓口で申請を希望する方のために、臨時窓口を開設します。

- とき 8月25日(日)
午前9:00~正午
- ところ 市市民課窓口
- 問合せ 市市民課
(☎654-1111内線716)

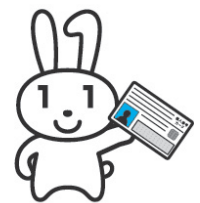

花いっぱい運動コンクール

緑豊かなまちづくりを推進するため、全54団体のみなさんが花いっぱい運動を実践しました。コンクールでは、審査の結果、下記の団体が受賞されました。

- 最優秀賞 立宿花いっぱいボランティア
- 優秀賞 長岡小学校と長岡2町内会、防犯協会高嶺支部
- 努力賞 仲町町内会、蔵増北老人クラブ高砂会、下貫津町内会
- 奨励賞 もみじ団地自治会、荒谷松寿会、長岡地域づくり委員会、三日町町内会、蔵増南睦会、大清水町内会
- 問合せ 市生活環境課 (☎654-1111内線278)



▲立宿花いっぱいボランティア

令和元年度 天童市職員採用試験

初級行政・社会人経験(行政)・特別選考(行政)・初級技術(土木)・保健師・消防士・消防士(救急救命士)・天童市民病院事務局職員

■申込受付期間 8月15日(木)～9月13日(金)

■初級行政・社会人経験(行政)・特別選考(行政)・初級技術(土木)・保健師・消防士・消防士(救急救命士)

●採用予定人数 各若干名

●受験資格 ○初級行政＝平成10年4月2日～平成14年4月1日に生まれ、平成31年4月30日以前から市内に住所がある方(就学などのため市外に住んでいる方は、保護者の住所が市内にあること)

○社会人経験(行政)＝平成2年4月2日以降に生まれた方で、次の要件を全て満たす方

①民間企業、国・地方公共団体などの正社員・正職員として令和元年7月1日現在で、同一の職場に2年以上の勤務経験があり、勤務経験を市政に生かせる方

②採用後、特別な理由がある場合を除き市内に居住できる方

○特別選考(行政)＝平成2年4月2日以降に生まれた方で、次の要件を全て満たす方

①スポーツ、文化などの分野で、高校在学時以降、全国レベルの大会またはこれに相当する大会などでの入賞実績があり、採用後も活躍することが見込まれる方

②採用後、特別な理由がある場合を除き、市内に居住できる方

○初級技術(土木)＝平成10年4月2日～平成14年4月1日に生まれた方

○保健師＝昭和59年4月2日以降に生まれ、現に保健師の免許資格を有する方または令和2年3月31日まで取得見込みの方

○消防士＝平成7年4月2日～平成14年4月1日に生まれた方で、次の要件をすべて満たす方

①視力(矯正視力を含む)が両眼で0.8以上かつ一眼で0.5以上で、色覚は赤・青・黄の色彩が識別できる方

②言語明瞭で発声十分な方

③聴力は、2mの距離で低語を聞き分けられる方

○消防士(救急救命士)＝平成2年4月2日以降に生まれ、現在救急救命士の免許資格を持っている方または令和2年4月30日まで取得見込みの方で、消防士の身体的要件を満たす方

※消防士および消防士(救急救命士)は、通勤時間

30分以内の地域に居住する義務があります。

●試験日程 ○1次試験＝10月20日(日)

○2次試験＝1次試験合格者を対象に後日実施

●試験会場 市立天童中部公民館

●試験内容 ○1次試験＝教養試験、専門試験(初級技術(土木)・保健師のみ)

○2次試験＝作文、面接、適性検査、体力測定(消防士・救急救命士のみ)など

●受験手続 市総務課で交付する、または市ホームページからダウンロードした受験申込書および受験票などに必要事項を記入し、市総務課に提出してください。また、電子申請も可能です。詳しくは市ホームページをご確認ください

URL＝<https://www.city.tendo.yamagata.jp>

●申込受付 9月13日(金)まで(土・日曜日を除く)の午前8:30～午後5:15

※電子申請、郵送の場合も9月13日(金)午後5:15必着です。

●採用 令和2年4月1日から採用予定

●申込み・問合せ 〒994-8510 天童市老野森一丁目1番1号 天童市総務部総務課職員係
(☎654-1111内線314)

■天童市民病院事務局職員

●採用予定人数 1人

●受験資格 平成元年4月2日以降に生まれた方

●試験日程 ○1次試験＝10月20日(日)

○2次試験＝1次試験合格者を対象に後日実施

●試験会場 市立天童中部公民館

●試験内容 ○1次試験＝教養試験

○2次試験＝作文、面接、健康診断

●受験手続 天童市民病院事務局で交付する、または天童市民病院ホームページからダウンロードした受験申込書および受験票などに必要事項を記入し、天童市民病院事務局に提出してください

●申込受付 9月13日(金)まで(土・日曜日を除く)の午前8:30～午後5:15

※郵送の場合も9月13日(金)午後5:15必着です。

●採用 令和2年4月1日から採用予定

●申込み・問合せ 〒994-0047 天童市駅西五丁目2番1号 天童市民病院事務局経営企画係
(☎654-2511)



交通規制(通行止め)のお知らせ

天童ラ・フランスマラソンの開催に伴い、右図の時間帯にマラソンコースとなる道路が通行止めになるほか、コース周辺の交通規制を行う予定です。大会当日は、交通規制地域の迂回にご協力をお願いします。

また、コース周辺のご家庭では、規制時間中の外出や行事の開催についてご配慮をお願いします。

- とき 11月3日(日・文化の日)
午前8:30~午後0:30
- 問合せ 天童ラ・フランスマラソン大会実行委員会事務局(市文化スポーツ課内)
☎654-1111内線267)



マラソンコースの交通規制区域と規制時間



点字版・拡大文字版(音声コード付)「選挙のお知らせ」を配布します

9月22日(日)投票の天童市議会議員選挙において、点字版および拡大文字版(音声コード付)「選挙のお知らせ」を配布します。選挙のお知らせは、候補者の氏名や所属党派、経歴などをまとめたもので、音声コードは活字文書読み上げ装置(テルミー)で再生することができます。希望される方は市選挙管理委員会事務局までお問い合わせください。

- 対象 選挙人名簿に登録されていて、視覚に障がいのある方
- 申込み・問合せ 市選挙管理委員会事務局
(☎654-1111内線512)

消費税の軽減税率制度説明会

事業者の方を対象とした消費税の軽減税率制度に関する説明会を開催します。多くの事業者の方に関係のある制度ですので、ぜひお越しください。

- とき ①8月30日(金)、②9月13日(金)
午前10:00~11:30、午後1:30~3:00
※受け付け開始は30分前から。
※説明内容は各回同じです。
- ところ ①山形税務署(山形市)
②山形ビッグウイング(山形市)
- 申込み・問合せ 山形税務署法人課税第一部門
(☎622-1611)

国民年金のお知らせ

国民年金保険料口座振替・クレジットカード払いの下半期支払申込

国民年金保険料の口座振替・クレジットカード払い6カ月前納（令和元年10月～令和2年3月）の申込期限は8月下旬までです。毎月現金納付するよりも割引額が多く、納め忘れ防止にもなります。それぞれ手続き先が異なりますので、ご注意ください。

- 口座振替払い＝金融機関または年金事務所
- クレジットカード払い＝市市民課または年金事務所

配偶者から暴力を受けた方の国民年金保険料特例免除

配偶者からの暴力（DV）により、配偶者と住所が異なる方は、配偶者の所得に関わらず、本人および世帯主の前年所得が基準以下の場合、保険料の全額または一部が免除されます。申請月から過去2年1カ月前まで、DVを受けていた期間も対象になります。

- 手続き先** 年金事務所
- 持物** 婦人相談所などが発行するDV証明書（初回のみ）、年金手帳または国民年金保険料納付書、身分証明書、印鑑

離婚後などの年金分割制度

離婚、または事実婚を解消した際、婚姻期間中の厚生年金保険の納付記録を当事者間で分割することができる制度です。平成19年4月1日から実施の合意分割制度と平成20年4月1日から実施の3号分割制度があります。原則、離婚日の翌日から2年を過ぎると請求ができませんのでご注意ください。

- 問合せ** 市市民課（☎654-1111内線714）または山形年金事務所（☎645-5111）

消費生活情報

◆◆長期間使用している家電製品の発火や電気コードの取り扱いにご注意ください◆◆

【事例】

- 10年以上前に購入した扇風機を1時間ほど使用したら、モーター部分から出火した
- リビングで使用していた延長コードがソファの下敷きになっていたため、半断線となり発熱して出火した

【アドバイス】

- 家電製品などは長期間の使用や保有による経年劣化で、発煙や発火などの危険な状態が起きることがあります。不具合が発生したら、使用をやめてコンセントから電源プラグを抜き、販売店やメーカーに相談しましょう
- 同じ製品でも、使用状況や環境により劣化が早く進む場合があります
- 家電製品は、部品の保有期間が過ぎると修理できなくなります。修理すれば永久に使えるものではありません
- 電気コードが傷ついた状態で使用を続けると、異常発熱や発火の原因となる恐れがあります。家具などの下敷きになっていないか、折れ曲がって傷ついていないかなど確認しましょう
- 電気コードは束ねたり、ねじれたりしたままの状態で使用しないようにしましょう
- 電源プラグをコンセントから抜くときは、コードではなく電源プラグ本体を持って抜きましょう

- 問合せ** 市消費生活センター（☎654-1111内線745）

市議会を傍聴しませんか

本会議のほか、常任委員会や特別委員会も傍聴できますので、日程については市議会事務局へお問い合わせください。また、市ホームページで本会議の生中継、録画中継も行っています。

●9月定例会の本会議日程（予定）

とき	内容
8月21日(水)	議案の上程、提案理由の説明など
8月23日(金)	市政に対する一般質問
8月26日(月)	
9月6日(金)	委員長審査報告、採決

- 開場** 午前10:00
- ところ** 議場

※正式な日程と一般質問の項目は、議会開催のおおむね7日前から、市ホームページや各市立公民館で確認できます。

- 問合せ** 市議会事務局（☎654-1111内線353）

移住支援金を支給します

- 対象** 平成31年4月1日以降に本市に移住し、就業した方で次の条件を全て満たす方
 - 本市に転入する直前に連続して5年以上東京23区に在住または東京圏（東京都、埼玉県、千葉県、神奈川県）に在住して東京23区に通勤していた方
 - 都道府県が設置する移住・就業支援マッチングサイトに移住支援金の対象として掲載された企業の求人に応募して就業した方

- 支給額** ○二人以上の世帯＝100万円
○単身世帯＝60万円

- 申請期間** 令和2年2月28日(金)まで

- 支給件数** 先着順、予算の範囲内で支給

※他にも要件があります。詳しくはお問い合わせください。

- 申込み・問合せ** 市市長公室（☎654-1111内線324）

南小畑跨線橋の片側交互通行規制のお知らせ

市道山形矢野目線の南小畑跨線橋および舗装の長寿命化修繕工事のため、9月下旬から令和2年3月下旬までの予定で、工事に係る区間の交通規制を実施します。

9月下旬から10月末までは日中片側交互通行規制、11月から令和2年3月下旬までは終日片側交互通行規制となる予定です。ご協力をお願いします。

●問合せ 市建設課 (☎654-1111内線414)

高齢者世帯などに防災ラジオ受信機を無償で貸し出します

市では、災害時に携帯電話などで国や市から緊急時の防災情報を入手できない方に、防災ラジオを無償で貸し出します。

●特徴 防災ラジオは、国や市が緊急情報を発信すると、自動的に電源が入り放送します。聞き逃した場合でも、ライトが点滅し緊急放送があったことをお知らせします



●無償貸与の対象者 これまで対象となっている最上川・須川の浸水想定区域内に加え、乱川・押切川・倉津川・立谷川の浸水想定区域内および土砂災害警戒区域内にお住まいで、避難行動要支援者(※)に該当する方。浸水想定区域および土砂災害警戒区域については、市の洪水ハザードマップまたは市の土砂災害ハザードマップをご確認ください(市ホームページに掲載しています)

※市内に住所を有し、現に居住している方で次のいずれかに該当する方。

- 65歳以上の単身世帯または高齢者のみの世帯
- 身体障害者手帳1・2級を所持している方
- 要介護度3～5の認定を受けている方
- 避難行動に不安がある方など

●無償貸与台数 1世帯につき1台(計130台)

●試験放送 毎月第1月曜日の午前10:55～(約4分間)

※防災ラジオ以外のラジオでもエフエム山形(80.4MHz)で聞くことができます。

●申込方法 市危機管理室窓口で申請してください。

申請用紙は市ホームページからもダウンロードできます

●申込み・問合せ 10月15日(火)まで、市危機管理室(☎654-1111内線453)

雑がみの回収にご協力ください

雑がみはリサイクルできる貴重な資源です。もやせるごみに含まれるお菓子の紙箱、包装紙などの雑がみを分別し、紙袋や雑がみ回収袋に入れて、地域で実施している集団資源回収または下記の資源物拠点回収に出してください。ごみ減量とリサイクルにご協力をお願いします。

●雑がみとしてリサイクルできる紙類(例)

包装紙、はがき・封筒(個人情報削除してください)、紙袋、ティッシュの箱、カレンダー、メモ用紙、紙ファイル、食品などの紙箱

※雑がみを資源物拠点回収に出すときは、ビニール、プラスチック類、金属類、布類を取り外して、紙だけを出してください。ホチキスの針は取らなくても結構です。



●雑がみとして出せない紙類(もやせるごみ)(例)

金・銀色の紙、洗剤の箱、紙おむつ、カーボン紙などの加工紙、シール、ジュースのパック、写真、汚れのひどい紙、ティッシュペーパー、食品の付いた紙、紙コップ、シュレッダーにかけた紙など



●回収日時 毎月第1土曜日(1月のみ第2土曜日)の午前8:00～10:00

●回収場所 市役所西側駐車場、市立天童北部公民館駐車場、市立長岡公民館駐車場、天童市民病院駐車場

※各市立公民館および市生活環境課窓口で、雑がみ回収袋を差し上げています。どうぞご利用ください。

●問合せ 市生活環境課(☎654-1111内線273)

認定こども園・認可保育所・小規模保育事業所・児童館の入所申込 入所申込期間9月2日(月)～9月30日(月)

令和2年度の認定こども園・認可保育所・小規模保育事業所・児童館への入所(館)申込受付を次の日程で行います。施設見学会についての詳細は、市ホームページまたは入所申込関係書類をご確認ください。

	施設名	所在地	電話番号	施設見学会	入所申込受付期間・場所
認定こども園	あけぼの幼稚園	北久野本五丁目	☎654-1745	8月20日(火)	9月2日(月)～4日(水) 午後3:00～6:00 /市役所1階会議室
	天童みくに幼稚園	三日町二丁目	☎653-2784	実施済み	
	星幼稚園天童	駅西一丁目	☎651-3315	8月21日(水)	
	にこにこ子どもの家	一日町一丁目	☎654-5545	実施済み	
	(仮称)キンダー天童認定こども園	大字成生	☎622-7438	8月19日(月)	
認可保育所	市立舞鶴保育園	小路一丁目	☎654-2451	8月28日(水)	9月24日(火)～30日(月) 午後3:00～6:00 /市役所1階会議室
	市立さくら保育園	老野森一丁目	☎654-2452	8月27日(火)	
	市立みどり保育園	大字長岡	☎655-2857	9月4日(水)	
	市立いなほ保育園	大字蔵増	☎654-7286	9月3日(火)	
	小百合保育園	大字干布	☎651-2266	実施済み	
	小百合第二保育園	芳賀タウン南四丁目	☎654-5528	8月22日(木)	9月9日(月)～12日(木) 午後3:00～6:00 /市役所1階会議室
	あけぼの保育園	北久野本五丁目	☎654-8225	8月23日(金)	
	つばさのもり保育園	東久野本二丁目	☎652-0283	8月26日(月)	
	つばさのもり愛宕保育園	天童中三丁目	☎687-0831	8月30日(金)	
	つぐみ保育園	東芳賀三丁目	☎651-1118	8月24日(土)	
	つぐみ・ドゥ・ほいくえん	芳賀タウン南一丁目	☎674-6670	8月31日(土)	9月13日(金)～19日(木) 午後3:00～6:00 /市役所1階会議室
	ほし保育園	駅西一丁目	☎687-1945	8月21日(水)	
	ながおか保育園	東長岡四丁目	☎664-0687	実施済み	
	(仮称)つくし保育園	乱川二丁目	☎654-0016	8月29日(木)	
	つぐみベビールーム	南町三丁目	☎080-3149-3924	8月24日(土)	
小規模保育事業所	にこにこ子どもの家I.C	一日町三丁目	☎616-3033	実施済み	9月5日(木)・6日(金) 午後3:00～6:00 /市役所1階会議室
	ちゅうりっぷ保育園	大字乱川	☎666-5361	8月17日(土)	
	あそか保育園	大字奈良沢甲	☎616-7766	実施済み	
	(仮称)なのはな保育園	久野本三丁目	☎653-1533	実施済み	
	(仮称)be' be' クレッシュユ・つぐみ	芳賀タウン南一丁目	☎651-1118	8月31日(土)	
	(仮称)こばと保育園	長岡北四丁目	☎655-5550	実施済み	
	(仮称)かしのき保育園	芳賀タウン北三丁目	☎090-2981-0707	8月25日(日)	
児童館	寺津児童館	大字寺津	☎654-2455	9月5日(木)	9月2日(月)～30日(月) 午前8:30～午後5:15 /市子育て支援課または各児童館
	山口児童館	大字山口	☎656-2531	8月29日(木)	

入所申込関係書類の配布

入所申込書、就労証明書、就労申告書などの入所申込関係書類は、市子育て支援課窓口や各施設で配布しているほか、市ホームページからダウンロードできます。

入所(館)申込

- ・第1希望の施設区分の入所申込受付日にお越しくください。都合の付かない場合は、他の施設区分の受付日でも受け付けます
- ・申し込みの際は、必ず申込書と添付書類を全てそろえた上で、提出してください

●申込み・問合せ 市子育て支援課(☎654-1111内線724)、施設見学会については各施設

健康ウォーキング「クアの道®」 9月スケジュール

てんどう まいしん
TendoすこやかMy進事業の対象です。

舞鶴山ロングコース

- とき 9月4日(水)午前8:30~正午
- 集合場所 愛宕沼親水空間北側あずまや(天童公園駐車場をご利用ください)
- 定員 20人(先着順)

天童高原コース

- とき 9月11日(水)午前8:30~正午
- 集合場所 天童高原地域交流センター前駐車場
- 定員 20人(先着順)

祈りの若松コース

- とき 9月14日(土)
午前8:30~正午
- 集合場所 来叶院駐車場
(図1)
- 定員 10人(先着順)



天童高原コース

- とき 9月25日(水)午前8:30~正午
- 集合場所 天童高原地域交流センター前駐車場
- 定員 20人(先着順)

- 参加料 無料
- 持物 動きやすい服装、滑りにくい靴、タオル、雨具、飲み物
- ※荒天時中止。
- 申込み・問合せ 各実施日の前日午後5:00まで、市商工観光課(☎654-1111内線222)

女性のための婚活力UPセミナー

婚活スペシャリストが恋愛と結婚について伝授します。

- 対象 20~40歳代の独身女性
- とき 9月28日(土)午前9:30~11:30
- ところ 市民文化会館
- 内容 セミナー、メイク講座
- 演題 頭脳派女子の婚活力
- 講師
 - ・セミナー=佐藤律子さん(婚活スペシャリスト、(株)アートセレモニー代表取締役社長)
 - ・メイク講座=矢口祥子さん(美塾山形クラス代表)
- 定員 10人程度(市内の方優先)
- 参加料 無料
- 持物 鏡、普段お使いの化粧道具
- 申込み・問合せ 9月20日(金)まで、市市長公室(☎654-1111内線324)またはNPOマリッジサポートやまがた(電子メール=marriage_yamagata@yahoo.co.jp)

健康マイレージ事業のお知らせ

てんどう まいしん
TendoすこやかMy進事業の対象となる運動教室などに参加して、50ポイントを集めて応募すると抽選で景品が当たります。次の事業は対象事業ですので、お気軽にご参加ください。



※景品やポイント対象事業の詳細は、パンフレットや市ホームページをご確認ください。

月曜マイレージ倶楽部

- とき 9月2日(月)午後1:30~2:30
- ところ 市スポーツセンター
- 内容 軽体操
- 持物 内履き、タオル、飲み物、My進カード(持っていない方には当日発行)

からだスッキリ運動教室

- とき 9月10日(火)午前10:30~11:30
- ところ 市健康センター
- 内容 軽体操
- 持物 内履き、タオル、飲み物、My進カード(持っていない方には当日発行)

元気わくわく運動セミナー

- 対象 市内にお住まいの40~70歳代の方
- とき 9月12日(木)午後1:30~3:00
- ところ 市スポーツセンター
- 内容 家庭でできる簡単エクササイズ
- 講師 秋葉早緒さん(フィットネスアドバイザー)
- 定員 50人(先着順)
- 持物 内履き、汗拭きタオル、飲み物、ヨガマットまたはバスタオル
- 申込期限 9月11日(水)
- 参加料 無料
- 申込み・問合せ 市健康課(☎652-0884)

天童市さわやか健康教室

- とき 8月22日(木)午前10:00~正午
- ところ 市総合福祉センター
- 内容 おいしく元気に! 簡単料理教室
- 講師 柿崎明美さん(管理栄養士)
- 定員 15人(先着順)
- 参加料 無料
- 持物 エプロン、三角巾、筆記用具
- 申込み・問合せ 8月21日(水)まで、天童市地域包括支援センター中央(☎658-8190)





くらしの Information August 情報①

お知らせ

まちづくり懇談会

市長、教育長などが地域の意見をお伺いします。

対象地域	とき	ところ
天童北部	8月27日(火)	市立天童北部公民館

- 時間 午後7:00～8:30
- 問合せ 市市長公室
(☎654-1111内線303)

ゆぴあ臨時休館のお知らせ

8月26日(月)～30日(金)の5日間は、修繕工事のため休業します。ご協力をお願いします。

- 問合せ 天童最上川温泉ゆぴあ
(☎651-3333)

危険物取扱者・消防設備士免状の書き換え

消防法令では、免状交付の日から10年以内ごとに写真の書き換えをしなければなりません。まだ書き換えをしていない方は、速やかに手続きをしてください。

- 申込み・問合せ 県若者活躍・男女共同参画課(☎630局2101)
- 県では、女性の活躍推進や家庭と仕事の両立支援などに積極的に取り組む企業を「やまがた子育て・介護応援いきいき企業」として認定し、奨励金の交付や各種融資制度における優遇金利の適用などにより、取り組みを支援するとともに、各種広報媒体で広く紹介しています。ぜひご応募ください。
※詳しくは、県ホームページをご確認ください。

- 問合せ (一財)消防試験研究センター山形県支部
(☎631-0761)

排水設備工事責任技術者県内統一試験

- とき 11月17日(日)
午後1:00～3:30
- ところ 協同の杜J A研修所(山形市)
※希望者を対象に受験講習会を行います。
- 申込み・問合せ 9月2日(月)～30日(月)に、市上下水道課(☎654-1111内線447)

市総体サッカー(小学5年生)の日程が変わります

- 市総体サッカー(小学5年生)の開催日は、8月25日(日)から8月24日(土)・25日(日)に変更になります。詳しくはお問い合わせください。
- 問合せ 市総合体育大会事務局(市スポーツセンター内☎654-6100)

運転手付きの白ナンバーのマイクロバスは違法です

運転手付きの白ナンバーのマイクロバスは、「白バス」と呼ばれる

道路運送法に違反するサービスです。道路運送法の許可を受けたバス会社(貸切バス事業者)の正規のマイクロバスには「緑ナンバー」が付いています。違法な白バスを利用して事故に遭った場合、保険が適用されない場合があります。運転手付きマイクロバスの手配は、国土交通大臣の許可を受けたバス会社を利用しましょう。

- 問合せ 東北運輸局山形運輸支局(☎686-4712)

不動産・空き家の相続・売却・賃貸・解体などの無料相談

- とき 8月22日(木)
午前10:00～午後3:00
- ところ 山形県宅地建物取引業協会天童事務所
- 申込み・問合せ 8月20日(火)まで、山形県宅地建物取引業協会天童事務所
(☎652-9070)

弁護士によるB型肝炎特措法電話相談会(無料)

- とき 8月31日(土)、9月21日(土)、10月12日(土)
午前10:00～午後3:00
※10月12日は午後1:00まで。
- 相談電話 ☎025-223-1130
- 相談内容 B型肝炎特措法に基づく給付金支給手続きについて
※相談は無料ですが、通話料がかかります。
- 問合せ 全国B型肝炎訴訟新潟事務所(☎025-223-1130)

姉妹都市・ニューズリーランド・マールボロウ市民訪問団を募集

姉妹都市提携30年を記念してマールボロウ市民との交流をさらに深める市民訪問団を募集しています。マールボロウ市内で日本人が経営しているワイナリーの見学や、ニューズリーランドの文化を満喫できるコースです。仙台空港からの移動で便利です。ぜひご応募ください。

- とき 令和2年1月21日(火)から27日(月)まで

- 訪問場所 マールボロウ市(日本庭園、キムラワイナリー見学予定)、ロトルア市、オー克蘭ド市
- 料金 38万8000円
- ※別途空港利用料などがかります。

- 申込み・問合せ 9月30日(月)まで、天童市国際交流協会(天童商工会議所内☎654局3511)

やまがた子育て・介護応援いきいき企業の募集

県では、女性の活躍推進や家庭と仕事の両立支援などに積極的に取り組む企業を「やまがた子育て・介護応援いきいき企業」として認定し、奨励金の交付や各種融資制度における優遇金利の適用などにより、取り組みを支援するとともに、各種広報媒体で広く紹介しています。ぜひご応募ください。
※詳しくは、県ホームページをご確認ください。

- 申込み・問合せ 県若者活躍・男女共同参画課(☎630局2101)

午前8:00~

- **申込期限** 9月27日(金)
- **申込み・問合せ** 市スポーツセンター (☎654-6100)

市わらべ館 紅花染め無料体験

- **対象** 子育て中の母親の方
- **とき** 8月28日(水)
午前10:30~11:30
- **ところ** 市民プラザ
- **定員** 10人
- **申込み・問合せ** 市わらべ館 (☎658-8120)

山形県吟剣詩舞道大会 (無料)

- 吟詠と、吟詠に合わせて刀や扇を持って舞う剣詩舞の発表会です。
- **とき** 9月1日(日)
午前10:20~午後5:00
 - **ところ** 市民文化会館
 - **問合せ** 山形県吟剣詩舞道総連盟 (☎090-8423-8043佐藤)

県立中央病院 ボランティア募集

- 1年間を通じて活動していただける方を募集します。
- **とき** 特定の曜日で通年
 - **内容**
 - 総合ボランティア = 外来患者支援、入院患者への図書の出しだしなど
 - 緩和ケアボランティア = 患者へのお茶のサービスなど
 - **募集期間** 8月20日(火)~30日(金)
 - **申込み・問合せ** 県立中央病院

医療相談支援センター
(☎685-2617)

明幸園夏祭り& ガーデンカフェ

- **とき** 8月17日(土)
午後4:00~7:40
- **ところ** 特別養護老人ホーム明幸園西側駐車場
- **内容** 軽食・飲み物などの販売、バンド演奏やダンス、打ち上げ花火など
- **問合せ** 明幸園 (☎653-3071)

悠創の丘 パークヨガ

- **対象** 中学生以上の方
- **とき** 9月7日(土)
午前10:00~11:00
- **ところ** 悠創の丘(山形市)
- **定員** 20人(先着順)
- **参加料** 500円(保険料含む)
- **申込み・問合せ** 9月6日(金)まで、県総合運動公園 (☎655-5900)

山形大学公開講座

- **対象** 高校生、大学生、一般の方
- **とき** 9月10日(火)~10月8日(火)の毎週火曜日(全5回)
午後6:30~8:10
- **ところ** 山形大学人文社会科学部(山形市)
- **講座名** 多文化共生と日本-外国人との共存に向けて-
- **定員** 30人
- **受講料** 2000円(高校生、大学

生は無料)

- **申込み・問合せ** 8月19日(月)~30日(金)に、山形大学人文社会科学部 (☎628-4205)

不動産開業セミナー (無料)

- **とき** 8月25日(日)
午後2:00~4:00
- **ところ** 山形市男女共同参画センター・ファアラ(山形市)
- **申込み・問合せ** (公社)全日本不動産協会山形県本部 (☎642-6658)

男女共同参画センター・ファアラ 市民企画講座(無料)

- **とき** 9月13日(金)
午前10:00~正午
- **ところ** 山形市男女共同参画センター・ファアラ(山形市)
- **演題** 人に会うのがラクになる
- **定員** 30人(先着順)
- **申込み** 山形市男女共同参画センター (☎645-8077)
- **問合せ** カウンセリング勉強会「紅山々」 (☎623-6584鈴木方)

ミニ庭園・石付山野草・ 創作盆景などの展示会

- **とき** 8月24日(土)~26日(月)
午前9:00~午後6:00
- **ところ** チェリーランド・さくらんぼ会館(寒河江市)
- **問合せ** ミニ庭園工房植敏 (☎653-7958阿部方)

天童タイムスリップキャンプ

- 1500年前の暮らしを体験してみませんか。
- **対象** 市内の小学4~6年生
 - **とき** 9月14日(土)・15日(日)
 - **ところ** 市西沼田遺跡公園
 - **定員** 20人(先着順)
 - **申込み** 8月19日(月)まで、申し込みフォーム(下記二次元コード)から申し込み



問合せ (公社) 天童青年会議所
(☎0800-26038-3351片桐)

あったかフェスティバル認知症カフェ

- **とき** 8月28日(水)の午後2時から3時まで
※カフェは午後1時から開催。
- **ところ** 市総合福祉センター
- **演題** 認知症当事者と介護者のストレスや不安とのつきあい方
- **講師** 名和界子さん(臨床心理士)
- **協力金** 1人100円
- **市立高原の里交流施設ほんぼこ・市立山口公民館から無料送迎します**
- **とき** 8月28日(水) ①午後1時20分 ②午後1時30分
- **集合場所**
 - ①市立高原の里交流施設ほんぼこ
 - ②市立山口公民館
- **送迎対象の公民館は月毎に異なります。※事前に申し込みが必要です。**
- **申込み・問合せ** 市保険給付課 (☎654局1111内線756)



くらしの Information August 情報②

催し・募集

ハローワーク（マザーズコーナー）の出張相談

就職に関する相談や求人情報の提供などが受けられます。

- 対象 出産や育児で退職し、現在就職希望の方
 - とき 8月26日(月)
午後1:00～3:00
 - ところ 市子育て未来館げんキッズ
- ※お子さんの一時預かりもあります(要予約、詳細はげんキッズ)。
※大人の方のみでお越しの際は、就労相談参加とお伝えください。
- 問合せ ハローワークプラザやまがたマザーズコーナー
(☎646-7360)

天童市結婚サポーター(仲人)無料結婚相談会

- 対象 結婚を希望する独身の方またはその家族
- とき 9月12日(木)
午後7:00～9:00
- ところ 市民文化会館
- 内容 天童市結婚サポーターによる結婚相談会

- 定員 6組(初めての方優先)
- 申込み・問合せ 9月10日(火)まで、市市長公室
(☎654-1111内線324)

もり～な天童のイベント

■プリザーブドフラワー体験会

- とき 8月24日(土)
午後1:30～
- 定員 10人(先着順)
- 材料費 3500円
- 申込期限 8月21日(水)

■生花教室 涼風を奏でて

- とき 8月25日(日)
①午前10:30～
②午後1:30～
- 定員 各回10人(先着順)
- 材料費 1500円(子ども800円)
- 申込期限 8月23日(金)
- 申込み・問合せ 市森林情報館
もり～な天童(☎651-2002)

市民プラザ生涯学習講座

■薬物やネイティブフラワーで作るリース

- とき 9月5日(木)
①午前10:00～正午
②午後1:30～3:30
- 受講料 1620円(教材費別)

■ハーバリウム

- とき 9月16日(月・敬老の日)
①午前10:00～正午
②午後1:00～3:00
- 内容 ①嗅覚で癒されるハーバリウム
②お供え用ハーバリウム
- 受講料 1620円(教材費別)
- 申込み・問合せ 市民プラザ
(☎654-6200)

市西沼田遺跡公園 季節体験くみひも

日本の伝統工芸くみひもの技法でストラップを作ります。

- とき ～9月29日(日)
午前9:30～午後4:00
- 参加料 300円
- 問合せ 市西沼田遺跡公園
(☎654-7360)

市スポーツセンターの 教室・イベント

■親子すくすく運動

- 対象 2～3歳児とその保護者
- とき 9月3日(火)～令和2年3月17日(火)の火曜日(全14回) 午前10:30～11:30
- 定員 15人
- 内容 親子での遊びを取り入れた運動プログラム
- 受講料 7000円(保険料含む)
- 申込期限 9月1日(日)

■天童市民スポレクフェスタ2019

- 天童もみじスイーツウオーキングをはじめ、たくさんの楽しいイベントを予定しています。
- とき 10月14日(月・体育の日)

天童の観光再発見講座

荘園・天童頼直公発祥の成生地域を歩いて巡りながら、地域の新しい発見をしてみませんか。

- とき 9月15日(日)の午前9時30分から午後2時まで

●集合場所 市立成生公民館

コース 市立成生公民館→龍頭権現→保國寺跡→薬師神社(チヨウゲンボウ)→

稲荷神社→清龍寺→イバラトミヨ→大清水集会所(昼食)→高野坊遺跡→二

階堂屋敷跡→仏向寺跡→土器遺物

講師 天童駒ガイド(天童市観光ボランティアガイド)

●定員 40人(先着順)

●参加料 7000円(昼食代)

●申込み・問合せ 9月9日(月)まで、(一社)天童市観光物産協会(☎653局1680)

野生キノコの採取・販売などに関する注意点

これから野生キノコの発生時期を迎えるに当たり、次の事項に留意してください。

。野生キノコを採取・販売される方は、安全性を確認してから出荷してください

。特にチチタケとサクラシメジについては、基準値を超える放射性物質が検出されたことがあるため、出荷前に必ず放射性物質検査を実施してください

。直売所などで販売する際には、採取地や出荷者の検査結果などを確認してください

- 問合せ 市農林課(☎654局1111内線213)

検診料	胃がん検診	1100円 (70歳以上無料)
	大腸がん検診	500円 (70歳以上無料)
持物	<ul style="list-style-type: none"> 公民館総合健診 = 問診票、検査容器、検診料、保険証、前年の健診結果 (お持ちの方) 胸部検診 = 問診票、検診料 	

※特定健康診査は国民健康保険、高齢者健康診査は後期高齢者医療制度に加入している方が対象です。その他の保険に加入している方は、各医療保険者からの案内に従って特定健康診査を受診することになります。

こころの悩み相談会

受診した方が
良いのかなど、こころの健康に関する相談に応じます。



- とき 9月13日(金)
午後1:30~3:00
- ところ 市健康センター
- 内容 精神保健福祉士などによる個別相談
- 申込み・問合せ 9月12日(木)まで、市健康課
(☎652-0884)

のびやか健康塾

- 対象 脳卒中などの後遺症のある方
 - とき 9月5日(木)
午後1:30~3:00
 - ところ 市健康センター
 - 内容 ゲームで楽しむリハビリ
 - 講師 松原利恵さん、鈴木正博さん (音楽療法士)
- ※初めて参加される方は事前にお申し込みください。
- 参加料 無料
 - 申込み・問合せ 市健康課
(☎652-0884)

天童市民病院イブニング検診

- とき
 - ・乳がん検診、子宮がん検診 = 9月10日(火)
 - ・50歳以上のマンモグラフィー検診 (市個別検診対象者) = 9月24日(火)
 - ・天童市民病院の検診の結果、精密検査が必要な方のための外来 (内科・外科 (乳腺外科を含む)・婦人科) = 8月27日(火)、9月24日(火)
- 診察受付時間 午後5:00~6:00 (事前予約が必要)
- 申込み・問合せ 天童市民病院 (☎654-2511)

Smart (スマート) 健診

- 対象 市内にお住まいの20~39歳 (昭和55年4月1日~平成12年3月31日生まれ)の方
- とき 9月26日(木)・27日(金)
- ところ 市健康センター
- 持物 保険証、健(検)診料



Smart健診

- 受付時間 午前8:30~10:00
- 内容 身体計測、内科診察、血液検査、心電図検査など
- 定員 各日80人 (先着順)
- 健診料 2000円

胃がんリスク評価

- 受付時間 午前8:30~10:00
- 内容 抗ヘリコバクターピロリ抗体検査、ペプシノゲン検査
- 定員 Smart健診を受診した方のうち希望者
- 健診料 1000円

子宮頸(けい)がん検診

- 受付時間 午前9:00~10:00
- 内容 内診、頸部細胞診
- 定員 各日50人 (先着順)
- 検診料 1000円

※各日先着4人まで、午前8:30から健診終了時まで託児を行います (1歳以上、要申し込み)。

※Smart健診および子宮頸がん検診の申し込みは電子申請でも受け付けします。

- 申込み・問合せ 9月13日(金)まで、市健康課 (☎652-0884)

受講者を募集 普通救命講習会

病気や思いがけない事故に遭遇したとき、慌てずに応急手当てができるように、心肺蘇生法、AED (自動体外式除細動器) の使用方法などを覚えましょう。受講者には、普通救命講習修了証を交付します。

- とき 9月7日(土)午後1:00~5:00
- ところ 市健康センター
- 定員 30人 (先着順)
- 受講料 無料
- 申込み・問合せ 8月30日(金)まで、市健康課 (☎652-0884)



みんなの健康

Health August

●問合せ、申込先の記載がないものは、市健康課 (☎652-0884)

両親教室

妊娠、出産、育児について学んだり、体験や実習を行ったりして子育ての準備をしませんか。

対象	妊婦と夫(先着15組)
とき	9月7日(土) 午前9:30~正午
ところ	市健康センター
内容	知っておきたい制度、赤ちゃんの育て方、妊婦の日常体験など
持物	母子・父子手帳、副読本
申込期限	9月6日(金)

乳幼児健康相談

保健師などが相談に応じます。

とき	9月9日(月) 午後1:30~3:00
ところ	市健康センター
持物	母子手帳

すくすく育児教室 (離乳食と育児)

対象	生後5~8カ月(平成31年1月~4月生まれ)の乳児を世話している方(先着20人)
とき	9月3日(火) 午後1:30~3:30
ところ	市健康センター
内容	離乳食の始め方、初期・中期の離乳食、家の中での事故防止など
持物	母子手帳、筆記用具
申込期限	9月2日(月)

4カ月児健康診査

対象	とき
令和元年5月1日~5月15日に生まれた乳児	9月12日(木) 開場=正午 健診開始=午後1:00~

ところ	市健康センター
内容	身体計測、診察など
持物	母子手帳、健診票、バスタオル、アンケート

1歳6カ月児健康診査

対象	とき
平成30年2月7日~2月17日に生まれた幼児	9月4日(水) 開場=正午 健診開始=午後1:00~
平成30年2月18日~3月5日に生まれた幼児	9月10日(火) 開場=正午 健診開始=午後1:00~
ところ	市健康センター
内容	身体計測、歯科検診、診察、フッ素塗布など
持物	母子手帳、健診票、アンケート

2回分のフッ素塗布補助券を交付しますのでご利用ください。
 ・1回目=2歳6カ月未満
 ・2回目=4歳未満

3歳児健康診査

対象	とき
平成28年2月22日~3月7日に生まれた幼児	9月5日(木) 開場=正午 健診開始=午後1:00~
ところ	市健康センター
内容	身体計測、歯科検診、診察、検尿など
持物	母子手帳、健診票、アンケート、検査尿

対象者には健診票、検査尿の容器を事前に郵送しています。眼科検診の受診券を同封しています。10月末までに受診してください。

こどもの栄養相談

栄養士が相談に応じます。

とき	9月9日(月) 午後1:30~3:00
ところ	市健康センター

健康相談

保健師が相談に応じます。

とき	9月9日(月) 午後1:30~3:00
ところ	市健康センター
持物	健診結果など

地区健康相談

とき	ところ
9月11日(水)	市立天童北部公民館
受付時間	午後1:30~2:30
内容	健診結果や生活習慣病予防などの健康相談
持物	健診結果

公民館総合健診

対象	40歳以上の方	
とき	ところ	
■蔵増地域		
8月29日(木)	矢野目集落センター	
9月13日(金)		
9月10日(火)	市立蔵増公民館	
9月11日(水)		
9月12日(木)		
■天童中部地域		
9月17日(火)	市立天童中部公民館	
9月19日(木)		
受付時間	<ul style="list-style-type: none"> 公民館総合健診=午前8:00~9:30 胸部検診のみ=午前10:00~10:30 	
検診料	特定健康診査(高齢者健康診査)	<ul style="list-style-type: none"> 40~64歳 2000円 65~69歳 1600円 70歳以上無料
	胸部検診	300円(65歳以上無料)
	喀痰検査(追加)	500円(70歳以上無料)

ご寄付ありがとうございました

♡天童北部小のために

。乱川婦人会（小座間みつ子代表）が、雑巾240枚

♡蔵増小・山口小・高揃小のために

。川原子の阿部千枝子さんが、雑巾各50枚

♡干布小のために

。東根市の佐藤里麻さんが、松の木1本

。(株)アビーズ(関東義則代表)が、朝日写真ニュース1年分

♡天童織田の里歴史館のために

。山形市の柴田津與志さんが、最上川の化石20点

♡市の芸術文化振興のために

。天童市芸術文化協会（辻輝彦代表）が、2350円

♡市の子育て支援のために

。にこにこ音楽子育て支援の会（二瓶明美代表）が、5万円

♡市のために

。栃木県の松本育子さんが、日

本画1点

。山形信用金庫(山口盛雄代表)が、50万円

。日東商事(株)(後藤重雄代表)が、300万円



休日などの水道当番店

●営業時間 午前8：30～午後5：00

※修理費用は有料です。

9月1日(日) 瀬野設備工業 ☎653-6240

9月7日(土) 黒澤建設工業 ☎653-4112

9月8日(日) 野口工業 ☎654-2711

9月14日(土) 高柳管工設備 ☎655-2533

9月15日(日) 東海林建設 ☎654-1421

9月16日(月) 後藤工業 ☎655-4450

9月21日(土) 遠藤設備 ☎653-3691

9月22日(日) 熊澤工業 ☎653-8984

9月23日(月) 長岡ガス供給 ☎655-2211

9月28日(土) 日本設備工業 ☎654-6116

9月29日(日) 相互設備 ☎655-4011

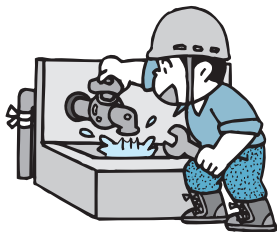

リサイクル情報

生活用品登録紹介制度（無償）

●譲ります 学生用ワイシャツ、一中女子制服、電動ベッド、畳敷きベッド、温水洗浄便座、木製机・椅子、畳、収納ラック、宅建士教材

●譲ってください ベビーシート、ベビーベッド、チャイルドシート、体育着（天童中部小、四中）、四中男子制服、液晶テレビ、電動ミシン、レコードプレーヤー、電動草刈り機、一輪車、カーペット、ついたて、水槽

9月の資源物拠点回収

●とき 9月7日(土)

午前8：00～10：00（時間厳守）

●ところ 市役所西側駐車場、市立天童北部公民館駐車場、市立長岡公民館駐車場、天童市民病院駐車場

※場内は、車で大変混み合います。安全を考慮し、お子さんを車から降ろすのはご遠慮ください。
※使用済小型家電の回収は、上記の回収日に天童市民病院駐車場で受け付けています。

9月の粗大ごみ収集

●とき ①9月9日(月)、②9月25日(水)

●申込期限 ①9月2日(月)、②9月17日(火)

※電話で申し込みが必要。申込時に料金などをお知らせします。

●申込み・問合せ 市生活環境課

(☎654-1111内線273)

■平成31年1月からの市内の交通事故発生状況(6月30日現在)：累積件数196件 [-33件]、死者0人 [±0人]、負傷者233人 [-53人]。[] 内は前年比



TENDO®

8月の納税

納期は9月2日(月)まで

- 市・県民税……………第2期
- 国民健康保険税……………第2期
- 介護保険料……………第2期
- 後期高齢者医療保険料……………第2期
- 水道料金・下水道使用料(6・7月分)……成生・蔵増・寺津・津山・山口・高揃・干布・荒谷地区

