



## 県民応援デーにモンテ応援隊が集結

6月28日、NDソフトスタジアム山形でモンテディオ山形対ジュビロ磐田の試合が行われました。キックオフ前とハーフタイムに、市モンテ応援隊の柴崎会長が応援メッセージを送った後、市内11の応援隊が横断幕やのぼり旗を掲げてピッチサイドを行進しました。試合は0-1で惜敗しましたが、会場周辺で将棋とサッカーのコラボレーション企画などが開催され、サポーター同士の将棋対決などで盛り上がっていました。



# 平成26年度 天童市職員採用試験

初級行政・初級土木・特別選考(行政)・社会人経験  
(行政)・保育士・保健師・消防士・消防士(救急救命士)



■申込受付期間 8月7日(木)まで

- 採用職種・採用予定人数 初級行政・初級土木・特別選考(行政)・社会人経験(行政)・保育士・保健師・消防士・消防士(救急救命士)＝各若干名
- 受験資格
  - 初級行政＝平成5年4月2日～平成9年4月1日に生まれ、平成26年4月30日以前から市内に住所がある方(就学などのため市外に住んでいる方は、保護者の住所が市内にあること)
  - 初級土木＝平成5年4月2日～平成9年4月1日に生まれた方
  - 特別選考(行政)＝昭和58年4月2日以降に生まれた方で、次の要件を全て満たす方
    - ①スポーツ、文化、芸術、学術などで、高校在学時以降に全国レベル以上の大会などで入賞経験があり、採用後も活躍できる方
    - ②採用後、原則として市内に居住できる方
  - 社会人経験(行政)＝昭和58年4月2日以降に生まれた方で、次の要件を全て満たす方
    - ①民間企業、国・地方公共団体などの正社員・正職員として平成26年7月1日現在で、同一の職場に2年以上の勤務経験があり、勤務経験を市政に生かせる方
    - ②採用後、原則として市内に居住できる方
- ※最終合格発表後、職歴証明書などを提出していただきます。
- 保育士＝昭和54年4月2日以降に生まれ、現在保育士の免許資格を持っている方、または平成27年3月31日まで取得見込みの方
- 保健師＝昭和54年4月2日以降に生まれ、現在保健師の免許資格を持っている方、または平成27年4月30日までに取得見込みの方
- 消防士＝平成2年4月2日～平成9年4月1日に生まれた方で、心身健康かつ言語明瞭で、

下記の条件を全て満たす男子

- ①視力が両眼とも裸眼視力0.5以上または矯正視力1.0以上で、色覚が正常な方
- ②聴力は、2mの距離で低語を聞き分けられる方
- ③四肢とも完全であり、身長160cm以上および体重50kg以上の方
- 消防士(救急救命士)＝昭和60年4月2日以降に生まれ、現在救急救命士の免許資格を持っている方、または平成27年4月30日まで取得見込みの方で、心身健康かつ言語明瞭なこと。また、消防士の身体的要件を満たす男子
- ※消防士および消防士(救急救命士)は、通勤時間30分以内の地域に居住する義務があります。
- 一次試験日 9月21日(日) 午前10:00～
- 一次試験会場 市総合福祉センター
- 試験内容 教養試験、専門試験(初級土木・保育士・保健師のみ)
- ※二次試験は、一次試験合格者を対象に後日作文、集団討論、面接、健康診断、体力測定などを実施。
- 受験手続 市総務課で交付する、または市ホームページからダウンロードした受験申込書および受験票などに必要事項を記入し、市総務課に提出してください。また、電子申請も可能です。詳しくは市ホームページ(<http://www.city.tendo.yamagata.jp/>)をご覧ください
- 申込受付 8月7日(木)までの午前8:30～午後5:15(土・日曜日、祝日を除く)
- ※電子申請、郵送の場合も8月7日(木)午後5:15必着です。
- 採用 平成27年4月1日から採用予定
- 申込み・問合せ 〒994-8510 天童市老野森一丁目1番1号 天童市総務部総務課職員係  
(☎654-1111内線314)

## 駅周辺の交通安全にご協力をお願いします

最近市民の方より、「駅周辺に自動車で来られる方のマナーが悪い。危険だ。」などの苦情を受けています。次のことについて、ご協力をお願いします。

- 横断歩道の前後5m以内に駐停車しないでください。
- 駐車場やバスターミナルの出入り口の3m以内に駐停車しないでください。

- タクシープールに駐停車しないでください。
- 急発進・急加速・急停止はやめましょう。
- 駅前広場では、ロータリーに沿って一方通行しましょう。
- 歩行者や自転車に対し、思いやりのある運転をしましょう。

●問合せ 市生活環境課 (☎654-1111内線272)



# 市総体の結果 vol.2

ソフトボール・テニス・バレーボール・卓球・ソフトテニス (敬称略)

## ■ソフトボール (5月5日・11日 県総合運動公園・老野森野球場)

▼中学生女子=①一中②四中③三中 ▼社会人=①日新製菓②久野本第3班青壮年会③サンディーパワーズソフトボール倶楽部

## ■テニス (5月17日・18日 市スポーツセンターテニスコート)

●シングルス ▼小学生=①古澤里緒菜(長岡小)②阿部琉輝亜(天童北部小)③小松和夏(同)、齋藤愛花(同) ▼一般女子=①矢野桜子(四中)②渡部かな子(山本学園高校)③高柳飛鳥(三中)、松田美樹(一中) ▼一般男子=①黒沼義治(FootLoose)②秋葉紀雄(テニス日曜)③森川直樹(SSTC)、奥山和征(同)

●ダブルス ▼一般女子=①矢野桜子(四中)・土橋礼佳(三中)②渡部かな子(山本学園高校)・松田美樹(一中)③本田綾佳・黒沼春香(天童高校)、福西つやき・渋谷奈那(天童高校) ▼一般男子=①稲村俊宏(ペーリンガーインゲルハイム製菓)・後藤光勇(山形きらやか銀行)②生沼進・村田淳(SSTC)③奥山和征・竹内一浩(SSTC)、水戸部俊治・矢野茂(県庁ローン)

## ■バレーボール (5月18日 一中体育館)

▼中学生女子=①三中A②一中③三中B ▼中学生男子=①三中②四中

## ■卓球 (5月25日 市スポーツセンターアリーナ)

●団体 ▼中学生女子=①三中A②二中③四中、三中C ▼中学生男子=①三中A②三中B③二中、一中A

●個人 ▼小学生女子(4年生以下)=①村山歩夢(山口クラブ)②佐藤名澄(T1卓球クラブ) ▼同(5・6年生)=①渋谷ひびき(天童ジュニア)②井澤怜那(山口クラブ)③佐竹ゆず(天童ジュニア) ▼中学生女子=①海鋒桃花(二中)②太田結衣(三中)③滝口星(二中)、大石桜華(三中) ▼小学生男子(4年生以下)=①佐竹青嵐(天童ジュニア)②秋場琉希(内藤クラブ)③後藤颯斗(山口クラブ) ▼同(5・6年生)=①佐々木陽斗(チェリー寺津)②井澤諒(山口クラブ) ▼中学生男子=①尾形和人(三中)、②鈴木理央(四中)③小山雄吾(三中)、荻野裕太郎(同) ▼一般男子=①後藤利弥(天童市役所)②佐藤靖彦(テイクアクション)③佐藤真悟(山形電波工業高校)、齋藤和春(内藤クラブ)

●ラージボール ▼女子ダブルス=①伊藤宏江・奥山律子(天童クラブ)②滝口洋子・渡辺セイ子(同)③野川敏子・後藤順子(同) ▼男子ダブルス=①寒河江幹郎・高梨祥寛(天童クラブ)②仲島茂・

国井三郎(同)③秋葉正昭・庄司善郎(同) ▼女子シングルス(59歳以下)=①後藤順子(天童クラブ)②橋本恵美(同) ▼同(60歳以上A)=①伊藤宏江(天童クラブ)②奥山律子(同)③武田智子(同) ▼同(60歳以上B)=①浅沼たか子(スマッシュ60)②大沼洋子(天童クラブ)③尾畑和子(スマッシュ60) ▼男子シングルス(59歳以下)=①秋葉正昭(天童クラブ)②仲島茂(同)③鞍掛彰秀(同) ▼同(60歳以上A)=①寒河江幹郎(天童クラブ)②笹原良三(同)③高梨祥寛(同) ▼同(60歳以上B)=①早川和男(スマッシュ60)②大沼英幸(天童クラブ)③庄司善郎(同)

## ■ソフトテニス (5月25日 市スポーツセンターテニスコート)

●団体 ▼中学生女子=①四中②三中③二中、一中 ▼中学生男子=①三中②一中③二中、四中

●ダブルス ▼中学生女子=①萩生田なな・浅沼穂乃花(三中)②松田莉奈・中村文音(同)③阿部侑那・齋藤彩音(一中)、押野朱音・武田日奈(四中) ▼中学生男子=①小野大地・伊藤航(四中)②沼澤倫久・柏倉稜人(三中)③齊藤蓮・石山雅人(四中)、佐藤悠・五十嵐翼(一中)

●問合せ 市スポーツセンター (☎654-6100)

## 7月22日(火)〜8月21日(木) 明るいやまがた夏の安全県民運動

夏は、長期休暇やレジャー、暑さによる気の緩みや疲労などから、交通事故や水の事故などが多くなります。また、青少年非行や街頭犯罪なども多くなる傾向にあります。みんなで事故や犯罪の防止に努めましょう。

### 運動の重点

。青少年の健全育成といじめ・非行防止  
。子どもと高齢者の交通事故防止、飲酒運転の撲滅  
。海・山・川での事故防止  
。身近な犯罪などの防止

●問合せ 市生活環境課

(☎654局1111内線275)

## もつすぐ夏休み！ 事故のない楽しい夏休みを

もつすぐ市内の小中学校が夏休みに入ります。夏休み期間中は、暑さ、気の緩み、疲れなどによる事故や青少年の非行が多くなります。子どもたちの行動に関心を持って、事件や事故に遭わないよう細心の注意を払い、明るく楽しい夏休みになるようにしましょう。

夏休み期間中、青少年指導センターの指導委員が地域ごとに巡回指導を行います。地域のみなさんで健全な子どもたちを育てましょう。

●巡回期間 7月19日(土)から8月25日(月)まで

●問合せ 市教育委員会生涯学習課

(☎654局1111内線833)

# 家族団らん 笑顔で省エネ

## 夏本番に向けた省エネ運動

ことしの夏の電力需給見通しは、平成22年度並の猛暑となった場合でも、供給予備率7%以上を確保できますが、これは昨年までの節電の取り組みを前提として計算されたものです。そのため、本格的な夏を迎えるに当たり、「早寝早起き、家族団らん、笑顔で省エネ」をスローガンに、地球温暖化対策の一環として夏の省エネ県民運動が9月まで実施されます。

県民運動では、生活や経済活動を優先に無理のない範囲で、7月から9月までの電気消費量削減の目安を、平成22年度対比5%としています。

## ピークカットで電力需給バランス維持を

午後1時から4時ごろまでに電力使用量がピークとなる傾向があるため、この時間帯の節電がとても重要です。電力需給のバランスを維持するためには、この時間帯の電力消費を低く抑える「ピークカット」や、電力消費の時間帯をずらす「ピークシフト」などが効果的です。また、エアコンなど消費電力の大きい電気製品の使用を抑えると効果が上がります。気温が上がる午後2時から3時にかけて、「ピークカット」にご協力をお願いします。

## 省エネ・節電のポイント

### ■エアコンの節電が重要

夏の昼間、家庭内で消費される電力の多くはエアコンの使用によるもので、家庭での電気製品の使用量のうち58%と大部分を占めています。エアコンの温度設定は27度から28度に上げましょう。また、フィルターを2週間に1度程度、定期的に掃除することも効果

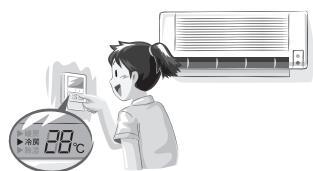

的です。さらに、ゴーヤなどのグリーンカーテンやすだれなどを利用することで、室内の気温上昇が抑えられ、エアコンの節電にもつながります。

## 夏の昼間(午後2:00ごろ)の電気製品使用例(在宅世帯の例)

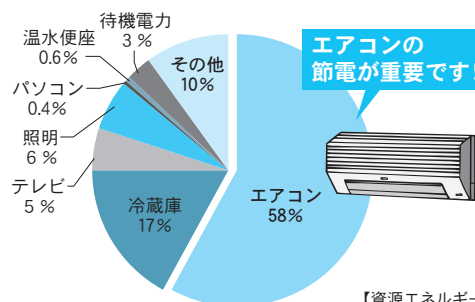

【資源エネルギー庁推計】

### ■冷蔵庫は物を詰め込まず、開閉を減らして

冷蔵庫の設定を「強」から「中」に変えましょう。扉の開閉時間や回数を減らし、物の詰め込みに注意して効率良く利用しましょう。

### ■家族団らんで、節電

家族団らんで同じ部屋で過ごすことで、不要な照明(5灯分)を消灯し、見ないテレビを消すなど、使わない部屋の電気製品の電源を切ることも節電につながります。

### ■もったいない待機電力

待機電力の節電も有効です。リモコンの電源ではなく、主電源を切ったり、長時間使わない場合はコンセントからプラグを抜いたりすることで、待機電力の消費を減らすことができます。

### ■健康に気を付けて、無理のない取り組みを

屋内でも熱中症にかかる場合がありますので、健康に十分気を付けてください。特に高齢者や乳幼児などは、無理のない範囲で節電・省エネにご協力をお願いします。

●問合せ 市生活環境課 (☎654-1111内線274)

## 道路工事にご協力ください

右の図のように、芳賀土地区画整理事業地内から南へ新しい道路をつくる工事を行っています。

本年度は図に示す区間の工事を行っています。工事期間中、みなさまには大変ご不便をおかけしますが、現場の案内看板などに従ってご通行くださるようお願いいたします。

また、近隣のみなさまには、工事車両の出入りなどでご迷惑をおかけしますが、交通安全には十分配慮して工事を行いますので、ご協力をお願いします。

●工事期間 平成27年3月20日(金)まで

●問合せ 市建設課 (☎654-1111内線419)

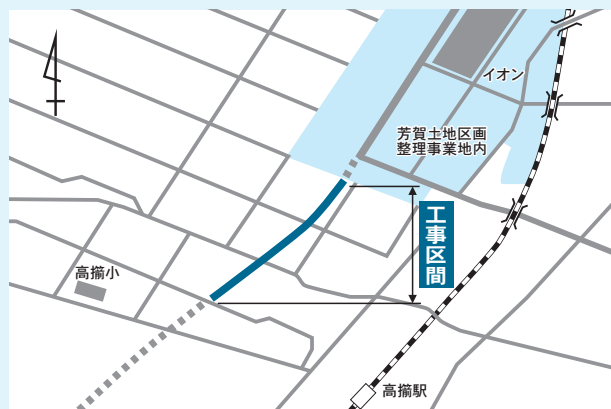



# くらしの Information July 情報①

## お知らせ

### H26全国消費実態調査にご協力ください

総務省統計局では、わが国の所得、消費および資産の状況を総合的に明らかにするため、全国消費実態調査を実施します。

市内では、3つの調査区（交り江3・4・5丁目、中里4丁目・東長岡3丁目、蔵増地区の一部）が指定され、36世帯が対象となります。7月の中旬から12月中旬まで調査員が伺いますので、ご協力をお願いします。

●問合せ 市総務課  
(☎654-1111内線535)

### テレビショッピングの返品トラブルにご注意ください

テレビショッピングで買ったたら返品できなかったという相談が寄せられています。

テレビショッピングなどの通信販売には、クーリング・オフ制度がありません。事業者が返品の可否や返品期限に関する特約を設けている場合は、それに従うことになります。特約がない場合は、受

け取った日から数えて8日以内であれば、送料は自己負担で返品できます。「商品の使い方」「使用上の制限」「返品できるか」などをよく確認してから注文しましょう。

●問合せ 市消費生活センター  
(☎654-1111内線745)

### 諸証明書自動交付機 使用休止のお知らせ

7月26日(土)・27日(日)は、システム改修のため使用休止となります。ご協力ください。

●問合せ 市市民課  
(☎654-1111内線718)

### コイヘルペスウイルス病のまん延を防止しよう

水温が高くなると、コイヘルペスウイルス病が発生しやすくなります。コイの大量死や異常を発見したときは、下記に通報してください。また、釣ったコイや飼育しているコイを他の川や池に放流することは禁止されていますので、止めましょう。なお、コイヘルペスウイルス病は、人間やその他の生物には感染しません。

●通報先・問合せ 県村山総合支庁農業振興課(☎621-8288)、  
県水産室(☎630-3071)

## 各種採用試験

受験資格など、詳しくはお問い合わせください。

### ■入国警備官採用試験

- 一次試験日 9月28日(日)
- 受付期間 郵送または持参 = 7月22日(火)~25日(金)  
インターネット = 7月22日(火)~31日(木)
- 申込み・問合せ 仙台入国管理局総務課(☎022-256-6076)

### ■刑務官採用試験

- 一次試験日 9月21日(日)
- 受付期間 郵送 = 7月22日(火)~25日(金)  
インターネット = 7月22日(火)~31日(木)
- 申込み・問合せ 山形刑務所庶務課(☎686-2111)

### ■裁判所職員採用一般職試験(高卒者)

- 一次試験日 9月14日(日)
- 受付期間 7月15日(火)~24日(木)
- 申込み・問合せ 山形地方裁判所事務局長総務課(☎623-9511)

### 事業主の方ご利用ください 中小企業退職金共済制度

国が掛金の一部を助成する制度です。詳しくは、ホームページをご覧ください。(http://chutaikyotaisyokukin.go.jp/)

●問合せ 中小企業退職金共済事業本部(☎03-6907-1234)

## 後期高齢者医療保険の 保険証を更新します

現在使用している山形県後期高齢者医療被保険者証(後期保険証)の有効期限は、7月31日(木)までです。新しい後期保険証を7月下旬に郵送しますので、8月1日以降は新しい後期保険証をご使用ください。古い後期保険証は、8月1日以降に市役所⑥窓口、または各市立公民館に返却してください。返却が困難な場合は、はさみで細かく裁断してください。

なお、限度額適用認定証を現在ご使用の方は、8月1日以降に更新手続きが必要ですので、市役所⑥窓口においてお持ちの限度額適用認定証と身分証明書を持ってお越しください。

●問合せ 市社会福祉課  
(☎654局1111内線754)

## ご協力ください 遊休農地と違反転用の現地調査

遊休農地は、農地の貸し借りの妨げや、病害虫の発生源になり、隣接する農地にも悪影響を及ぼします。また、農地を農地以外で利用する場合は、市農業委員会の許可が必要になります。

市農業委員会では、次の期間に現地調査を行いますのでご協力をお願いします。

●調査期間 7月28日(月)から8月6日(水)まで

●問合せ 市農業委員会

(☎654局1111内線232)





## 初心者・初級者バドミントンⅡ

- 対象 バドミントンの初心者(先着20人)
- とき 8月22日(金)～10月10日(金)の毎週金曜日(全8回)午後7:30～9:00
- 受講料 4000円(保険料別)
- 申込期限 8月19日(火)

## 女性だけのスポーツ教室Ⅰ

- 対象 一般女性(先着20人)
- とき 8月19日(火)～10月21日(火)の毎週火曜日(全8回)午前10:00～11:30
- 内容 ストレッチ、テニス、ソフトバレーボール、バドミントンなど
- 受講料 2800円(保険料別)
- 申込期限 8月17日(日)
- ところ 市スポーツセンター
- 申込み・問合せ 市スポーツセンター(☎654-6100)

## 将棋みこしパレード スナップフォトコンテスト

入賞者には賞品を差し上げます。

- テーマ 8月9日(土)の将棋みこしパレードに関するもの
- 規定 カラー・白黒プリント2L判以上、1人5点まで
- 申込み・問合せ 8月31日(日)まで、天童神輿會(天童青年会議所内 ☎653-6413)

## 市民プラザの講座 ビデオカメラの撮り方入門

- とき 7月29日(火)、8月5日(火)午後7:00～8:30
- 受講料 2160円

- 申込み・問合せ 市民プラザ(☎654-6200)

## 韓国料理教室 「韓国風弁当」

- とき 7月27日(日)午前11:00～午後0:30
- ところ 市立天童中部公民館
- 定員 15人(女性・先着順)
- 参加料 1000円
- 申込み・問合せ 7月23日(水)まで、NPO法人しん(☎612-7787)

## オールやまがた2015 ハローワーク学生就職面接会

- 企業ごとに個別面接ができます。
- とき 8月7日(木)午後1:00～4:30
- ところ 山形ビッグウイング(山形市)
- 問合せ 山形労働局職業安定課(☎626-6109)、または県雇用対策課(☎630-2375)

## 陸上自衛隊東北方面隊 54周年音楽フェスティバル

- とき 9月27日(土)
  - ・午前10:30～
  - ・午後2:00～
- ところ 東京エレクトロンホール宮城(仙台市)
- 応募方法 往復はがきで応募(往信の裏面に住所・氏名・性別・職業・電話番号・希望の公演時間・人数(2人まで)、返信の表面にご自身の郵便番号・住所・氏名を

記入の上、〒983-8580東北方面総監部広報室定期演奏会係宛てに郵送)

- 申込期限 8月22日(金)必着 ※詳しくは東北方面隊のホームページをご覧ください。
- 問合せ 東北方面総監部広報室(☎022-231-1111内線2668)

## 婚活イベント サマーキャンドルナイト2014

- 対象 20歳から40歳の独身男女(各15人)
- とき 8月2日(土)午後4:00～
- ところ 中山町の古民家
- 内容 アクセサリー作り、縁日風パーティー
- 参加費 男性=5000円 女性=3000円
- 申込み 7月22日(火)まで、氏名・住所・年齢・職業・メールアドレス・電話番号を記入の上、中山町商工会にFAX(662-2073)で
- 問合せ 中山町商工会(☎662-2207)

## 少林寺拳法を 体験してみませんか

- 対象 小学生以上(20人)
- とき 8月2日(土)午後3:00～5:00
- ところ 市スポーツセンター
- 参加料 1000円(保険料含む)
- 申込み・問合せ 7月30日(水)まで、天童市少林寺拳法協会事務局(☎090-6228-0621吉田)

## 納税ポスター作品を募集します

納税意識の向上や税への理解を深めてもらうため、納税ポスター作品を募集します。多数ご応募ください。入選者に賞品、応募者全員に参加賞を差し上げます。

また、最優秀作品は納税ポスターとして活用されます。

- 対象 市内にお住まいの小学4年生から高校生までの方
- 内容・規格 納税に関するもので、B3判の画用紙を縦に使い、「納税」「税」などの言葉・標語を入れること
- 申込み・問合せ 9月5日(金)まで、市納税課(☎654局1111内線785)

## 天童高原まつりへごいそ

- とき 8月31日(日)の午前11時30分から
- ところ 天童高原特設会場
- 内容 焼き肉パーティー、子ども宝探し、大抽選会など
- 前売り券 1700円(天童牛200g、野菜付き)
- 前売り券取扱所 市産業立地室、天童高原施設、天童市観光物産協会、天童温泉協同組合、天童市農協本所・支所
- ※前売り券は7月15日(火)から8月22日(金)までの販売となります。
- ※当日券は1900円で50セット用意します。
- 問合せ 天童高原まつり実行委員会(市産業立地室内 ☎654局1111内線254)





# くらしの Information July 情報②

## お知らせ

### まちづくり懇談会を開催

対象地区	とき	ところ
天童南部地域	7月31日(木)	市立天童南部公民館
寺津地域	8月5日(火)	市立寺津公民館

- 時間 午後7:00～9:00
- 問合せ 市市長公室  
(☎654-1111内線303)

### 各種無料相談どうぞ

#### 生活なんでも相談ダイヤル

- とき 8月7日(木)～9日(土)  
午前10:00～午後5:00
- 内容 法律問題、多重債務問題、就労相談、家庭問題など
- 相談電話 ☎0120-39-6029
- 問合せ 生活あんしんネットやまがた(☎0120-39-6029)

#### なんでも労働相談ダイヤル

- とき 7月24日(木)・25日(金)  
午前10:00～午後6:00
- 内容 解雇・雇止め、賃金カット、労働時間、残業、休暇、いやがらせなど

- 相談電話 ☎622-0551  
☎622-0536
- 問合せ 連合山形地域協議会  
(☎622-0551)

## 催し・募集

### 乾ふじ会 鳳舞会日本舞踊合同公演

- 第51回天童市民芸術祭の一環として開催します。
- とき 7月27日(日)  
正午～午後4:00
- ところ 市民文化会館
- 入場料 500円
- 問合せ 市文化スポーツ課  
(☎654-1111内線262)

### もり～な天童のイベント

#### わくわくサロン(講話・無料)

- とき 7月21日(月)  
午後1:30～3:00
- テーマ いのちの中へ
- 定員 30人(当日先着順)

#### プリザーブドフラワー体験会

- とき 7月26日(土)  
午後1:30～3:00
- 定員 30人
- 参加料 3500円(当日持参)

- 申込期限 7月23日(水)

#### 涼感あふれる夏の生け花

- とき 7月27日(日)  
①午前10:30～  
②午後1:30～
- 定員 各回15人(先着順)
- 参加料 1500円

- 申込期限 7月25日(金)

#### 俳句を楽しむ会(無料)

- とき 7月28日(月)午後1:30～
- 定員 10人(先着順)
- 申込期限 7月25日(金)
- 申込み・問合せ 市森林情報館  
もり～な天童(☎651-2002)

### 地元産農産物の 夕市を開催

- とき 7月15日(火)～10月28日(火)までの毎週火曜日  
午後4:30～6:00(10月は午後3:30～5:00)
- ところ 天童市農業協同組合本所駐車場
- 問合せ 天童市農業協同組合  
(☎653-5113)

### 市スポーツセンターの 各種スポーツ教室・大会

#### キラリ☆タイムトライアル

- 対象 小学生以上で完走できる方(先着100人)
- とき 8月28日(木)  
午後6:00～
- 内容 小学1～4年生=800円、  
小学5・6年生=1000円、  
中学生以上=3000円
- 参加料 500円(保険料別)
- 申込期限 8月14日(木)

ジャズの天童 元氣よく……

### 天童シヨンダナフェスティバル'14

市民参加型のジャズフェスティバルです。おもしろい天童の屋台もあります。

●とき 7月27日(日)の午前11時から午後6時まで(雨天決行)

●ところ わくわくランド野外ステージ  
●特別ゲスト 川崎敦史&フレンス(本市出身のサックス奏者・川崎敦史を中心とするグループ)

●出演バンド YCBクリスタルサウンドズ、ケチヨンケチヨンジャグバンド、渋江光晴ザ・サウンドクリエイション、ジエットホーンズ、ソルティーフオーティオーケストラ、コンパスオーケストラ、ビッグスウィングフェイス、スウィングハードオーケストラ、曙町トンチン会(特別出演)

●入場料 無料  
●問合せ 天童ジャズフェスティバル実行委員会事務局(☎654局2552阿部方)

### 職場の労働関係で お困りではありませんか

山形県労働委員会は、労働者と事業主との間の労働関係トラブル解決に向けてお手伝いします。

解雇、賃金などの問題でお困りの方は、無料・秘密厳守ですので、お気軽にご相談ください。

●問合せ 山形県労働委員会事務局  
(☎630局7709)

## キッズダンス体験会 参加者募集

- 対象 小学1～6年生
- とき 7月30日(水)、8月6日(水)、20日(水)、9月3日(水)、10日(水)、17日(水)  
午後6:35～8:00
- ところ 天童スイミングスクール
- 定員 各日15人
- 参加料 500円
- ※体験は1回のみです。
- 申込み・問合せ 天童スイミングスクール (☎654-4933)

## 山形市男女共同参画センター エンパワーメント講座

- とき 8月5日(火)  
午後1:30～3:30
- ところ 山形市男女共同参画センター・ファアラ
- 内容 伝える力、聴く力を学ぶ
- 定員 30人(先着順)
- 受講料 無料
- ※1歳以上未就学児の託児所あります(要予約)。
- 申込み・問合せ 山形市男女共同参画センター・ファアラ (☎645-8077)

## 海より山より西沼田

- 夏休み限定の特別イベントを開催します。
- とき 8月5日(火)～17日(日)  
午前9:30～午後6:00  
(受付は午後4:30まで)
  - 内容 くだ玉ストラップ・太陽のジュズダマプレス・切り紙のうちわ作り
  - 参加料 300～400円
  - ※申し込みは不要です。
  - 問合せ 市西沼田遺跡公園 (☎654-7360)

## 第67回村山美術総合展の入賞者

第67回村山美術総合展で入賞されたみなさんをご紹介します。

▼小学生(絵画)＝新関楓果(天童南部小)、近藤和華(津山小)、もりやりお(千布小)、押野圭(成生小)、せいのかんじ(蔵増小)、せのあさき(山口小)、三沢百萌(千布小)、おがわるきあ(天童北部小)、折原汐南(天童南部小)、にしむらそら(天童中部小)、今田樹(荒谷小)、さとううたい(高掬小)、櫻井咲月(津山小)、大石來夢(寺津小)、かねこしき(天童中部小)、高橋蒔音(天童中部小)、小輪瀨明希(天童南部小)、石澤圭城(天童北部小)、いけだしゆり(天童南部小)、大山幹太(天童北部小)、そうまげんき(天童南部小)、井上日桜里(豊田小)、くどうとうま(長岡

小)、よしだしゅうや(作谷沢小)、岩崎愛花(長岡小)、松田翔希(天童中部小)、佐藤結愛(天童中部小)、徳永朱映(天童南部小)、星川涼介(天童中部小)、すがのほの(天童北部小)、武田凜(荒谷小)、おおいしいちる(寺津小)、瀬野叶(高掬小)、市川万葉(蔵増小)、平月渚(成生小)、東海林菜々(千布小)、松田一祥(山口小)、小嶋蓮(長岡小)、わがつまりょうせい(津山小)

▼中学生(絵画)＝吉田真央(二中)、武田杏菜(四中)、奥山紗羅奈(同)、田苗日向(一中)、李施恩(四中)、鎌水亜門(三中)、渡邊浩道(作谷沢中)、神保果歩(一中)、仲野唯人(二中)、野口理央奈(三中)、関柊汰(四中)

▼高校生(絵画)＝滝口あかり

(天童高)、志田楓(谷地高)、後藤奈美(左沢高)、安藤静(天童高)、菖蒲沙織(谷地高)、齋藤朱音(谷地高)、金子舞海(同)、本間明日香(上山明新館高)、堀米明日美(楯岡高)、田中冴実(山形東高)、松浦春香(楯岡高)、今田沙耶(上山明新館高)、和田依里己(左沢高)、森谷晃奈(楯岡高)、渡邊杏奈(左沢高)、鈴木楓(上山明新館高)、竹川美裕(天童高)、板垣涼子(楯岡高)、鏡風沙(上山明新館高)、白田小夏(左沢高)、村岡未沙希(天童高)

▼一般(絵画)＝布施弘子、押野美智子、石川滋三、松田末子 (敬称略)

●問合せ 市文化スポーツ課 (☎654-1111内線262)



- 募集します
- 市では、平成27年の「新成人を祝う会」を次のように開催します。
- そこで、「新成人を祝う会」を運営する実行委員を募集します。自分たちで式典やアトラクション、交流会の内容を企画し、祝う会を盛り上げたいという新成人のみなさんのご応募をお待ちしております。
- なお、電子メールでも申し込むことができます。
- 対象 平成6年4月2日から平成7年4月1日までに生まれた方
- とき 平成27年1月11日(日) 午後2時から
- ところ 市スポーツセンター
- 内容 式典、アトラクション、交流会
- 電子メールアドレス syakyo-t@city.tendo.yamagata.jp
- 申込み・問合せ 市教育委員会生涯学習課 (☎654局1111内線832)





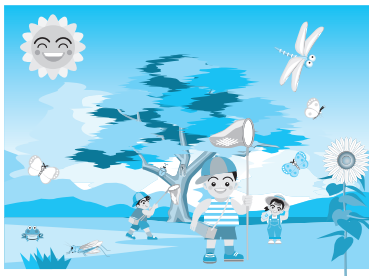

# くらしの Information July 情報③

## 催し・募集

### 森林教室にご参加ください

- 対象 小学高学年以上とその保護者（先着20組）
- とき 8月6日（水）  
午前9：30～午後3：00
- 集合場所 蔵王坊平国設野営場
- 内容 巣箱作成と取り付け
- 参加料 200円（保険料など）
- 持物 昼食、雨具、軍手など
- 申込み・問合せ 7月30日（水）～、山形森林管理署  
（☎050-3160-5850）

### 真夏の親子雪体験バスツアー

- 対象 小学3～6年生と保護者
- とき 8月8日（金）  
午前8：30～午後4：50
- 出発場所 県村山総合支庁本庁舎（山形市）、道の駅（天童温泉、村山、尾花沢）
- 内容 雪氷防災研究センター、新庄市雪の里情報館、J A新庄市ゆきむろ新庄かむろ倉庫の見学など
- 定員 40人（先着順）

- 参加料 無料（昼食が必要な場合は500円）
- 申込み・問合せ 7月25日（金）まで、県村山総合支庁北村山地域振興室  
（☎0237-47-8609）

### ミニ庭園・創作盆景の 展示会にどうぞ（無料）

- とき 8月1日（金）～3日（日）  
午前9：00～午後6：00
- ところ チェリーランド・さくらんぼ会館（寒河江市）
- 内容 ミニ庭園、創作盆景、石付山野草、プチ灯笼の展示
- 問合せ 全国坪庭普及協会ミニ庭園工房植敏  
（☎653-7958阿部方）

### モンテディオ山形J1復帰を 願って神輿渡御

- 干布神輿越王會が、モンテディオ山形のホームゲームで、活躍を祈願して神輿の渡御を行います。
- とき 8月3日（日）  
午後4：00～4：50
  - ところ 県総合運動公園
  - 内容 木遣（縁起を担ぐ唄）、神輿渡御
  - 問合せ 干布神輿越王會  
（☎080-1835-1308福原）

### 子ども舞踊団の団員募集

- 随時受け付けております。
- 対象 3歳～小学6年生
  - とき 月2回（原則土・日曜日）  
午前10：00～11：30
  - ところ 藤間乾舞踊研究所
  - 会費 月3500円
  - 申込み・問合せ 藤間乾舞踊研究所（☎653-4856）

### 弓道教室の参加者募集

- とき 8月23日（土）～10月25日（土）の毎週土曜日（全10回）  
午後7：00～9：00
- ところ 市スポーツセンター
- 参加料 3000円（保険料含む）
- 申込み 8月10日（日）まで、市スポーツセンター  
（☎654-6100）
- 問合せ 天童市弓道連盟事務局  
（☎653-5493松田方）

### ビーフリー会員募集

- 平日午後の会員を募集します。
- 対象 中学生以上
  - とき 月～金曜日  
午後1：00～5：00
  - 内容 ジム・プールなど全施設が利用可能
  - 定員 30人（先着順）
  - 会費 月5184円
  - 申込み・問合せ スポーツクラブ天童ビーフリー  
（☎654-8866）

#### 図書館講座

### 「戦国武将 天童氏の足跡をたどる」

市立図書館では、8月9日より市美術館で開催される「天童氏展」に併せて、天童氏の足跡をたどる講座を開講します。

●対象 18歳以上で、2回とも受講できる方

●「最上氏と天童合戦」

●とき 8月2日（土）午前10時から正午まで

●ところ 市立図書館

●「仙台藩準一家天童氏」

●とき 8月9日（土）午前10時から正午まで

●ところ 市美術館

●講師 湯村章男さん（天童郷土研究会会長）

●定員 30人（先着順）

●受講料 無料

●問合せ 市立図書館（☎654局2440）

### 市立図書館のイベント

●くまさんのおはなしかんづめ

●とき 8月3日（日）午前11時から11時30分まで

●内容 司書による絵本の読み聞かせ

●「パパ読み聞かせ入門」

●3歳未満のお子さんを持つお父さん、おじいちゃん、または興味のある方、お子さんと一緒に参加ください。

●とき 8月30日（土）午後2時から4時まで

●内容 幼児期の絵本の楽しみ方、読み聞かせのコツなど

●定員 15組（30人）

●申込み期限 8月25日（月）

●問合せ 市立図書館（☎654局2440）

# アルコール健康障害対策基本法が施行

平成26年6月1日に「アルコール健康障害対策基本法」が施行されました。これは、アルコール依存症や飲酒運転、イッキ飲み事故や暴力など、不適切な飲酒により引き起こされるさまざまな問題に対し、総合的に取り組もうというものです。

本市では、平成12年度から、県内でも独自の取り組みとしてアルコールの問題で悩んでいる家族の方に、個別で相談を行っています。また、アルコールの問題で悩んでいる家族の方が、共通する悩みや不安について一緒に考えたり話し合う集いも開いています。アルコールの問題は、本人の心身の健康だけでなく、家族や周囲の方にも大きな影響を与えます。まずは家族の方が、相談してみませんか。

## ■アルコール健康障害対策基本法の「10の基本的施策」

- 再発予防
    - 社会復帰の支援
    - 民間団体の活動支援（医療の充実など）
  - 進行予防
    - 健康診断および保健指導
    - 医療の充実など
    - 相談支援
    - 飲酒運転などをした者への指導など（人材の確保など）
  - 発生予防
    - 不適切な飲酒の誘引防止
    - 教育の振興など
  - 全体
    - 調査研究の推進など
    - 人材の確保など（民間団体の活動支援）
- 問合せ 市健康課（☎652-0884）

## 地域の実情にあった施策を

およそ30年以上も前、アルコール依存症の当事者で構成する全日本断酒連盟などが中心となって基本法制定を国会に求めましたが、差別や偏見に覆われた厚い壁に阻まれ、成立には至りませんでした。その間も、「不健康な飲酒」による健康障害や貧困に至る生活崩壊などの悲劇が絶えることはありませんでした。

今日に至る変化の大きな節目は、平成18年の福岡市職員が3人の子どもを飲酒運転によって死亡させるという悲惨な出来事でした。罰金額の引き上げ、懲役の長期化などの対処がなされましたが、未だ飲酒運転が根絶されるには至っていません。

平成22年のWHO総会は「アルコール有害使用の低減戦略」を決定。3年後の総会においてわが国を含む全加盟国は「取組の結果報告」が義務付けられました。その序文には「毎年、アルコールの有害な使用が原因でおよそ250万人の命が奪われているが、なかでも若者が占める割合は著しく増大。健康障害の主なりスク要因として世界で第3位。個人やその家族は甚大な影響を受け、社会生活が損なわれることもある。修正可能で回避可能」(要約)と述べられ

日本アルコール関連問題学会評議員  
医療法人社団斗南会秋野病院  
地域連携室長 小関 清之さん



ています。わが国においても、109万人にのぼるアルコール依存症を始めとして、若者の急性アルコール中毒死、習慣的な多量飲酒によってリスクが高まる生活習慣病、背景に関連する自殺・児童虐待・DVなど、複雑かつ深刻な社会問題として看過できない状況に至っています。

こうした経緯を経て平成26年6月1日から施行されたアルコール健康障害対策基本法には、①正しい知識の普及、依存症への偏見是正、②酒類製造・販売業者の自主的な取り組み、③早期発見・介入技術の普及と人材養成、④さまざまなレベルの連携の促進、⑤当事者と家族への相談支援の充実などが基本ポイントとして示されています。

2年以内に、内閣府が主管する省庁横断的な推進会議において、具体的な目標と達成時期を盛り込んだ基本計画が策定されますが、今後、地方公共団体も国との連携を図り、毎年11月10日から16日に定められた啓発週間を始めとして、地域の実情にあった施策を策定し、実施していく責務を果たすことになっていきます。

## 楽らくのびのび運動教室(無料)

- とき 8月4日(月)  
午後1:30~2:30
- ところ 市健康センター
- 内容 保健師などによる運動指導（音楽に合わせた軽体操など）、ミニ健康講話
- 持物 内履き、タオル、飲み物
- 問合せ 市健康課(☎652-0884)

## アルコール家族相談・アルコール家族ミーティング

お酒の問題で悩んでいるご家族の相談を行います。

- とき 8月20日(水)  
午後2:00~3:30
- ところ 市健康センター

### ■アルコール家族相談

- 内容 精神保健福祉士による健康相談

※予約制による個別相談です。

### ■アルコール家族ミーティング

- 内容 アルコールの問題に悩む家族の方の話し合い

※事前に申し込みが必要です。

- 申込み・問合せ 8月18日(月)まで、市健康課  
(☎652-0884)



# みんなの 健康

Health  
July

●検診などについての問合せ  
乳幼児…子育て支援課  
(☎652-0882)  
成人…市健康課  
(☎652-0884)

## 両親教室

対象	妊婦と夫(先着20組)
とき	8月2日(土) 午前9:30~正午
ところ	市健康センター
内容	知っておきたい制度、 赤ちゃんの育て方、妊婦の 日常体験など
持物	母子手帳、副読本
申込み・ 問合せ	8月1日(金)まで、市 子育て支援課 (☎652-0882)

## 乳幼児健康相談

発育などの相談に応じます。

とき	8月4日(月) 午前9:30~11:30
ところ	市健康センター
持物	母子手帳

## 4カ月児健康診査

対象	とき
平成26年4月1日~4月18日に 生まれた乳児	8月8日(金) 受付=午後 1:00~1:30
ところ	市健康センター
内容	身体計測、診察など
持物	母子手帳、健診票、バ スタオル、アンケート

## すくすく育児教室 (離乳食と育児)

対象	生後5~8カ月(平成 25年12月~平成26年3 月生まれ)の乳児を世 話している方(先着25 人)
----	--

とき	8月1日(金) 午後1:30~3:30
ところ	市健康センター
内容	離乳食の始め方、初期・ 中期の離乳食、家の中 での事故防止など
持物	母子手帳、筆記用具
申込み・ 問合せ	7月31日(木)まで、市 子育て支援課 (☎652-0882)

## 1歳6カ月児 健康診査

対象	とき
平成24年12月17日~平成25年1 月3日に生まれ た幼児	8月6日(水) 受付=午後 1:00~1:30
ところ	市健康センター
内容	身体計測、歯科検診、 診察、フッ素塗布など
持物	母子手帳、健診票

フッ素塗布補助券を交付します。  
2歳の誕生日までに受けてください。

## 3歳児健康診査

対象	とき
平成23年1月1日~1月13日に 生まれた幼児	8月5日(火) 受付=午後 1:00~1:30
ところ	市健康センター
内容	身体計測、歯科検診、 診察、検尿など
持物	母子手帳、健康診査票、 検査尿

対象者には、健康診査票、検査  
尿の容器を事前に郵送しています。  
眼科検診の受診券を同封していま  
す。早目に受診してください。

## 食生活・健康相談

とき	8月12日(火) 午後1:30~2:30
ところ	市健康センター

持物	健康手帳(持っていない 方には、当日発行)
----	--------------------------

## 公民館総合健診

対象	40歳以上の方
とき	ところ
■天童南部地域	
8月7日(木)	市立天童南部公 民館
8月8日(金)	
8月12日(火)	
8月21日(木)	
8月26日(火)	
■高掬地域	
8月4日(月)	市立高掬公民館
8月6日(水)	
8月8日(金)	
8月18日(月)	
8月20日(水)	

受付時間	○公民館総合健診= 午前8:00~9:30 ○胸部検診のみ= 午前10:00~10:30
------	---

特定健康 診査 (高齢者 健康診査)	○40~64歳= 2000円 ○65~69歳= 1600円 ○70歳以上=無料
-----------------------------	---

胸部検診 (+喀痰検査)	300円 (65歳以上無料) (+500円)
-----------------	------------------------------

胃がん検診	1100円 (70歳以上無料)
-------	--------------------

大腸がん検診	500円 (70歳以上無料)
--------	-------------------

持物	○公民館総合健診= 問診票、検査容器、 検診料、保険証、 前年の健診結果 (お持ちの方) ○胸部検診=問診票、 検診料
----	---

※特定健康診査は国民健康保険、  
高齢者健康診査は後期高齢者医  
療制度に加入している方が対象  
です。その他の保険に加入して  
いる方は、各医療保険者からの  
案内に従って特定健康診査を受  
診することになります。



# ご寄付ありがとうございました

## ♡市内各小学校のために

- (一財)山形県交通安全協会天童地区交通安全協会(伊藤榮二代表)が、交通安全リーフレット567部と交通安全横断旗86本
- 天童市農業協同組合(結城齊代表)が、弁当箱608個(新生用)、ちゃぐりん1年分、いのちを育む山形県の農業(5年生用)一式

## ♡蔵増小のために

- 矢野目の梅津謙一さんが、競技用けん玉30個
- 蔵増甲の鎌倉なつよさんが、ぞうきん250枚
- (株)読売センター天童北部(齋藤太紀雄代表)が、読売新聞2部(1年分)

## ♡寺津小のために

- 同校平成25年度卒業生保護者一同(太田寛樹代表)が、パイプいす10脚

## ♡干布小のために

- 干布地区婦人会(佐藤みさ子代表)が、ぞうきん30枚とタオル100枚
- 干布の工藤敦弥さんがタイヤ(運動会種目用)10本
- (株)アビーズ(関東義則代表)が、朝日写真ニュース1年分

## ♡一中のために

- 干布地区婦人会(佐藤みさ子代表)が、タオル100枚
- 五日町の菊地國子さんが、絵画1点
- 荒谷の村形隆子さんが、絵画1点

- 久野本の菅野洋一さんが、絵画2点
- 田鶴町の大内久子さんが、絵画2点
- 東久野本の明石慶子さんが、絵画2点

## ♡市立山口公民館のために

- 中里の結城照男さんが、版画1点

## ♡市総合福祉センターのために

- 山形県遊技業協同組合(井上静夫代表)が、ジェットヒーター1台

## ♡市の芸術文化振興のために

- 天童市合唱団体連絡協議会(工藤俊孝代表)が、3万3065円
- 宝樹社(伊藤有光代表)が、2万7400円



## 休日などの水道当番店

●営業時間 午前8:30~午後5:00

※修理費用は有料です。

8月2日(土)	遠藤設備	☎653-3691
8月3日(日)	熊澤工業	☎653-8984
8月9日(土)	長岡ガス供給	☎655-2211
8月10日(日)	日本設備工業	☎654-6116
8月13日(水)	相互設備	☎655-4011
	天童住宅設備	☎654-5729
8月14日(木)	丸升山崎工業	☎654-4171
	瀬野芳雄商店	☎653-3003
8月15日(金)	やま喜設備	☎655-4384
	結城設備	☎653-9450
8月16日(土)	野川ガス住宅設備	☎651-4151
	港屋設備	☎654-4718
8月17日(日)	若松設備	☎653-4395
	後藤設備	☎653-4343
8月23日(土)	入野商会	☎653-4075
8月24日(日)	丸吉	☎653-5651
8月30日(土)	萩生田工務店	☎654-4015
8月31日(日)	瀬野設備工業	☎653-6240



## リサイクル情報

### 生活用品登録紹介制度(無償)

- 譲ります セミダブルベッド、和だんす、長テーブル、木製折りたたみベッド、水槽(60×90型)、手押しシルバーカー
- 譲ってください ベビーベッド、子ども用三輪車、天童幼稚園ブラウス、一中男子学生服、三中運動着(L)、婦人用自転車、ロードバイク、マウンテンバイク、電子レンジ、ノートパソコン、大人用紙おむつ(女性用S、M)
- 問合せ 市生活環境課(☎654-1111内線273)

### 8月の資源物拠点回収

- 対象 段ボール、新聞紙、雑誌、雑がみ(段ボール、新聞紙、雑誌はそれぞれに分別し、十文字にひもで縛ってください。雑がみは紙製の手提げ袋に入れて出してください)
- とき 8月2日(土)  
午前8:00~10:00(時間厳守)
- ところ 市役所西側駐車場、北久野本公民館前、市立長岡公民館駐車場
- 問合せ 市生活環境課(☎654-1111内線273)

## 7月の納税

納期は7月31日(木)まで

- 固定資産税……………第2期
- 国民健康保険税……………第1期
- 介護保険料……………第1期
- 後期高齢者医療保険料……………第1期
- 水道料金・下水道使用料(5・6月分)……天童地区・津山地区の一部(温泉・貴津)・田麦野地区



TENDO