



家族連れでにぎわうしだれ桜まつり

4月27日から29日の3日間、天童温泉しだれ桜まつりが開催されました。27日には、しだれ桜ライトアップの点灯式が行われたほか、山形大学「四面楚歌」のみなさんのオリジナルの花笠踊りが披露され、まつり気分を盛り上げました。会場となった市役所周辺の倉津川沿道は、多くの家族連れや観光客でにぎわい、ライトアップされた夜桜をバックに写真を撮る姿もたくさん見られました。





平成25年度 天童市職員採用試験 (上級行政・上級土木・薬剤師)



- 募集案内配布 5月15日(水)～
- 申込受付期間 5月20日(月)～6月20日(木)

平成25年度の天童市職員採用試験（上級行政・上級土木・薬剤師）を、次のように行います。

- 採用職種・採用予定人数 上級行政・上級土木・薬剤師＝若干名
- 受験資格
 - 上級行政・上級土木＝次のいずれかに該当する方。ただし、上級行政は平成25年4月30日以前から市内に住所がある方（就学などのため市外に住んでいる方は、保護者の住所が市内にあること）
 - ①昭和57年4月2日～平成4年4月1日に生まれた方
 - ②平成4年4月2日以降に生まれた方で、大学の学部（同等と認めるものを含む）を卒業した方、または平成26年3月までに卒業見込みの方
 - 薬剤師＝昭和53年4月2日以降に生まれ、薬剤師の免許資格を持っている方、または平成26年5月までに取得見込みの方
- 試験日程
 - 一次試験＝7月28日(日)
 - 二次試験＝一次試験合格者を対象に後日実施

- 試験会場 市総合福祉センター
- 試験内容
 - 一次試験＝大学卒業程度の教養試験、専門試験（多枝選択式）
 - 二次試験＝総合試験（論文形式）、面接、集団討論、健康診断など
- 受験手続 市総務課で交付、または市ホームページからダウンロードした受験申込書および受験票に必要事項を記入し、市総務課に提出してください。また、電子申請も可能です。詳しくは、市ホームページ(<http://www.city.tendo.yamagata.jp>)をご覧ください。
- 申込受付 5月20日(月)～6月20日(木)（土・日曜日を除く）
午前8：30～午後5：15
※電子申請、郵送の場合も6月20日(木)午後5：15必着です。
- 採用 平成26年4月1日から採用予定
- 申込み・問合せ 〒994-8510 天童市老野森一丁目1番1号 天童市総務部総務課職員係
(☎654-1111内線314)

たすきに思いを込めて

4月27日から29日の3日間にわたって、第58回山形県縦断駅伝競走大会が行われ、県内の11チームが健脚を競いました。2日目の天童中継所の市役所前には、約300人の駅伝ファンが応援に駆け付け、天童・東村山チームがたすきをつなぐと、沿道で旗を振りながら一層熱い声援を送っていました。2日目が終わった時点で総合7位と苦しい展開となりましたが、最終日に粘りの力走を見せ、総合成績は第5位でした。



MY TOWN TOPICS
ま
た
の
話
題



クールビズでも応援はホットに

市では、5月1日から、夏の省エネ対策の一環として、ノーネクタイなど軽装で過ごすクールビズを実施しています。昨年より半月早く開始し、ことしからモンテディオ山形や東北楽天ゴールデンイーグルスを応援しようと、レプリカユニフォームやTシャツの着用を始めました。9月末までのクールビズ期間中、各チームのホームゲーム開催にあわせて、市民課や文化スポーツ課など市民部の市職員を中心に実施します。

まちづくり懇談会を開催します

市では、多くの市民のみなさんの意見を聴きながら、市民のみなさんと共にまちづくりを進めていきたいと考えています。



住んでいる地域を、そして市全体をさらに住みよいものにするため、まちづくり懇談会にどうぞご参加ください。

- 主催 天童市、各市立公民館
- 市の出席者 市長、教育長
- 運営 各市立公民館、各地域づくり委員会
- 時間 午後7:00～9:00
- 問合せ 市市長公室秘書係 (☎654-1111内線303)

とき	対象地域	ところ
5月28日(火)	天童中部地域	市立天童中部公民館
7月5日(金)	長岡地域	市立長岡公民館
7月12日(金)	田麦野地域	市立高原の里交流施設ぼんぼこ
7月25日(木)	高揃地域	市立高揃公民館
8月1日(木)	天童南部地域	市立天童南部公民館
8月7日(水)	寺津地域	市立寺津公民館
8月22日(木)	天童北部地域	市立天童北部公民館
10月2日(水)	山口地域	市立山口公民館
10月11日(金)	津山地域	市立津山公民館
10月29日(火)	成生地域	市立成生公民館
11月5日(火)	荒谷地域	市立荒谷公民館
11月12日(火)	干布地域	市立干布公民館
11月19日(火)	蔵増地域	市立蔵増公民館

旅券(パスポート)申請が市役所でできるようになります

6月3日から旅券(パスポート)の申請と交付が市市民課窓口でできるようになります。県パスポートセンター(霞城セントラル内)でも、これまでどおり手続きができますが、各総合支庁では、手続きできなくなりますのでご注意ください。

- 申請できる人 本市に住居登録している方
- 申請と交付 月曜～金曜日の午前8:30～午後5:15(年末年始および祝日を除く)

申請から交付までは、閉庁日を除いて9日間必要です(県パスポートセンターは6日間)。詳しくは、県ホームページをご覧ください。

- 留意事項
 - パスポートの代理受領はできません
 - 顔写真1枚が必要です。写真には、規格、寸法などの厳しい基準が定められています
- 問合せ 市市民課(☎654-1111内線718)、または県パスポートセンター(☎647-2566)

市学習支援室がオープン

このたび、中高生をはじめとする市民のみなさんが自主的に学習できる学習支援室(愛称:リバテラスちえふる)がオープンしました。ご利用ください。

- ところ JR天童駅前「パルテ」1階
- 開館時間 午前10:00～午後8:00(小中高校の長期休暇期間中は、午前9:00～午後8:00)
- 内容
 - 自主学習を行うためのスペースの提供
 - 学習支援相談員による学習に関する相談など
 - 図書資料やインターネットを活用した学習情報の提供
 - 中高生が企画するイベントなどへの支援
- 休館日 毎月第3月曜日と年末年始(12月29日～1月3日)
- 利用料 無料
- 問合せ 市教育委員会生涯学習課(☎654-1111内線832)

1000名に入場券をプレゼント モンテディオ山形 市民応援デー

市民応援デーでは、多くの市民のみなさんから観戦・応援してもらうため市内にお住まいの方にバックスタンド席のチケットを無料で配布します。J1復帰のためにも、みんなで応援しましょう。

- とき 7月3日(水) 午後7:00キックオフ
- ところ NDソフトスタジアム山形
- 対戦相手 ガイナーレ鳥取
- 無料招待券 1000枚(バックスタンド席)
- 申込方法 6月20日(木)まで、ハガキに住所、氏名、年齢を記入の上、〒994-8510天童市老野森一丁目1番1号 ホームタウンTENDO推進

協議会事務局(市文化スポーツ課内)

※市民の方に限ります。
ハガキ1枚で1人分とします。申し込み多数の場合は抽選とします。当選者にチケット引換券を郵送しますので、当日、入場券と引き換えてください。



- 問合せ ホームタウンTENDO推進協議会事務局(市文化スポーツ課内 ☎654-1111内線263)

働く女性の労働相談ダイヤル

- **とき** 5月27日(月)・28日(火)
午前10:00～午後7:00
- **内容** 職場のパワハラ、セクハラ、解雇、賃金カット、未払い賃金、休暇など
- **相談電話** ☎0120-154-052
- **問合せ** 連合山形(☎625-0555)

新規学卒者求人申込み説明会(企業向け)

平成26年3月新規学卒者を対象とした求人申込みについての説明会を開催します。

山形会場

- **とき** 6月6日(木)・7日(金)
午後2:00～
- **ところ** 県村山総合支庁(山形市)

天童会場

- **とき** 6月10日(月)
午後2:00～
- **ところ** 天童商工会議所
- **問合せ** やまがた新卒応援ハローワーク(☎646-7360)

催し・募集

天童高原自然体験農園入園者を募集

天童高原の豊かな自然環境の中で、野菜づくりを体験してみませんか。

- **場所** 天童高原内自然体験農園
 - **面積** 1区画約100平方m
 - **区画数** 15区画
- ※応募者多数の場合は抽選。

- **利用料** 1区画=3000円
- **期間** 6月2日～10月31日
※6月2日(日)に現地で入園説明会を行います。
- **申込み・問合せ** 5月27日(月)まで、市産業立地室(☎654-1111内線253)

募集します 天童高原四季のフォト

天童高原の四季を題材とした風景、行事、イベントなど、天童高原の魅力を感じさせる作品を募集しています。

- **募集期間** 平成26年3月31日(月)まで
- **応募規格** カラープリントで四つ切または四つ切ワイド
- **表彰** 入賞者に記念品を贈呈
- **応募先・問合せ** 〒994-8510 天童市老野森一丁目1番1号 天童市経済部産業立地室(☎654-1111内線253)

サクランボ作業の人手を募集します

J A てんどう農作業従事者無料職業紹介所では、サクランボの収穫や箱詰め作業などの人手を募集し、各農家にあっせんしています。勤務時間や時給などは、お気軽にご相談ください。

- **対象** 市内または近隣の市町にお住まいで、通勤可能な方
- **申込み・問合せ** 平日に、J A てんどう農作業従事者無料職業紹介所(本所営農販売部内 ☎653-5114)

「山形学」フォーラムにどうぞ

- **とき** 6月22日(土)
午後1:00～4:30
- **ところ** 遊学館(山形市)
- **テーマ** 食から考える山形～伝統と創造～
- **内容**
 - ・オリエンテーション
 - ・基調講演「食からはじまる地域づくり～人と地域と未来を繋ぐ食～」／奥田政行さん(アル・ケッチャーノオーナーシェフ)
 - ・パネルディスカッション
- **定員** 300人
- **申込方法** 氏名、整理券希望枚数、郵便番号、住所、電話番号を明記し、ハガキかFAX、メールで申し込み
- **申込先・問合せ** 6月15日(土)まで、〒990-0041 山形市緑町1-2-36 県生涯学習センター(☎625-6411 FAX625-6415 Eメール:yama@gakushubunka.jp)

これから始めるパソコン新規会員募集

- **とき** 6月14日(金)から月2～3回の金曜日
午前10:00～正午
- **ところ** 市立天童中部公民館
- **持物** パソコン
- **会費** 月2000円
- **申込み・問合せ** 天童パソコンサークル(☎070-5328-0770 齊藤)

お気軽にご相談ください 人権に関する悩み事

6月1日は、「人権擁護委員の日」です。人権に関する困り事や心配事は、お近くの人権擁護委員にご相談ください。相談料は無料で、自宅で随時相談に応じています。秘密は厳守しますので、お気軽にご相談ください。

市内在住の人権擁護委員(敬称略)

氏家榮脩	大字山元
鈴木敏夫	交り江
佐藤繁雄	大字蔵増
阿部法隆	大字高揃
伊藤栄子	大字山口
松村昌子	久野本
井上正信	駅西
大石ヨシ子	大字藤内新田
東海林節子	大字荒谷
奥山泰子	大字千布



人権なんでも相談所を開設
法務局職員と人権擁護委員が相談に応じます。お気軽におこしください。

- **とき** 6月4日(火)の午前10時から午後3時まで

- **ところ** 市総合福祉センター

ご利用ください電話相談
子どもの人権や、女性の人権に関する相談を受け付けています。

- **子どもの人権110番** ☎0120-1007-110
- **女性の人権ホットライン** ☎0570-1070-1810

- **問合せ** 山形地方法務局人権擁護課(☎625局1321)



くらしの Information May 情報①

印刷できます)

- **問合せ** 〒990-8570 山形市松波二丁目8-1 山形空港利用拡大推進協議会事務局 (県交通政策課内) ☎630-3017

自動車税の納期限は5月31日(金)です

自動車税は、お近くの金融機関、郵便局、コンビニエンスストアなどで、忘れずに納期限まで納めましょう。

本年度からインターネットを利用してクレジットカードでも納められるようになりました。

- **問合せ** 県村山総合支庁課税課 ☎621-8256

各種無料相談にどうぞ

多重債務相談

- **とき** 月曜日～金曜日 (祝日・年末年始を除く) 午前8:30～午後5:15
- **相談電話** ☎641-5201
- **問合せ** 山形財務事務所理財課 ☎641-5178

なんでも労働相談ダイヤル

- **とき** 5月23日(木)・24日(金) 午前10:00～午後6:00
- **内容** 解雇・雇止め、賃金カット、労働時間、残業、休暇、いやがらせなど
- **相談電話** ☎622-0551 ☎622-0536
- **問合せ** 連合山形地域協議会 ☎622-0551

お知らせ

市で日々雇用職員を募集

- **対象** 市内にお住まいの健康な20歳以上の方
- **職種** 作業員 (工業団地などの草刈り作業など)
- **募集人数** 2人
- **雇用期間** 6月1日(土)～10月31日(木)
- **勤務条件** ・勤務時間=午前8:30～午後5:15
・賃金=市が定める賃金表に基づき支給
- **採用方法** 書類選考・面接により採用
- **申込み・問合せ** 5月24日(金)まで、市産業立地室で交付する申込用紙に必要事項を記入の上、写真を貼付して市産業立地室 ☎654-1111内線252)

水晶山林道で林野火災防ぎょ訓練

春の行楽シーズンを迎えたこの時期は、空気が乾燥し、林野火災が発生しやすくなります。これに

備え、消防団では林野火災防ぎょ訓練を実施します。みなさんのご協力をお願いします。

- **とき** 5月26日(日) 午前9:30～11:00
- **ところ** 山口地区水晶山林道入口付近一帯
- **問合せ** 市消防本部 ☎654-1191

山形空港東京便利用に助成金を交付します

リピーター利用の助成

- **対象** 4月1日～平成26年3月31日に山形～東京便を5回(片道)搭乗した方
- **助成額** 1万円(先着200人)
- ※1人3回まで申請できます。

グループ利用の助成

- **対象** 4月1日～平成26年3月31日に山形～東京便の同じ便を2人以上で搭乗したグループ
- **助成額** 1人片道2000円(シニア、ジュニア、学生は3000円、先着600人)
- **応募方法** 利用搭乗券の半券を集めて応募用紙で下記に送付(応募用紙は山形空港や県庁などに設置します。山形空港ホームページからも

空き家の実態調査を行います

市では、空き家対策を進めるため、空き家の老朽度や危険度の実態調査を行います。適正に管理されていない空き家は、「倒壊・破損」や「落雪」などが予想され、危険な上に近隣住民や通行人などに迷惑をかける恐れがあります。被害を及ぼした場合は、その建物の所有者・占有者が管理責任を問われることもあります。

この調査は、空き家と推測される建築物の老朽度・危険度などを道路から目視で調査し、外観の写真を撮影するもので、建物の敷地に立ち入ることはありません。
※空き家とは、住宅に限らず、人が居住・使用していない建物とその敷地をいいます。

- **問合せ** 市建設課 ☎654局1111内線417)

城南跨線橋(山形市)の補修工事について

山形駅北側の城南跨線橋を含む区間で道路工事を実施します。期間中は、車線の減少などの交通規制を行いますので、混雑時にはう回するなど、みなさんのご理解とご協力をお願いします。

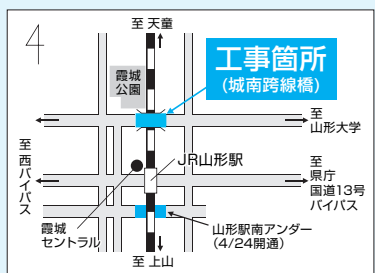

- **工事期間** 11月末まで(予定)
- **問合せ** 県村山総合支庁道路課 ☎621-80215)

霞城学園高校の生涯学習講座

ふるさと探訪

鉄道と山形の歴史を学びます。

- とき 6月18日(火)～9月24日(火)の火曜日(全7回)
午後1:00～3:00(日によって違います)

- 定員 30人
- 受講料 3000円

篠笛の楽しみ

- とき 6月13日(木)～8月29日(木)の毎週木曜日(全12回)
午後1:00～2:40

- 定員 15人
- 受講料 3500円
- ところ 県立霞城学園高校(山形市)
- 申込み・問合せ 6月7日(金)まで、県立霞城学園高校(☎647-0521)

県総合運動公園の各種教室

ウエイトトレーニング学講習会

- 対象 ウエイトトレーニング愛好者(20人)
- とき 5月26日(日)
午前10:00～正午
- 講師 木内周史さん(S. Dream代表)
- 内容 トレーニングの基礎知識、効果的なエクササイズ、正しいトレーニング方法
- 受講料 2000円

ジュニアスポーツ栄養学講習会

- 申込期限 5月25日(土)
- 対象 ジュニアスポーツ選手の保護者、指導者(先着50人)
- とき 6月2日(日)
午前10:00～正午
- 講師 矢口友理さん(山形大学地域教育文化学部助教)
- 内容 食事の意義、コンディションを保つ食事と栄養、勝つための食事、種目別による特徴など
- 受講料 500円
- 申込期限 5月31日(金)

ガーデニング教室

- とき 6月22日(土)
午前9:30～11:30
- 内容 花壇づくりと宿根草の寄せ植え
- 定員 35人(先着順)
- 受講料 2500円(材料費を含む)
- 申込期限 6月19日(水)
※7月以降も3回の教室を予定しています。
- ところ 県総合運動公園
- 申込み・問合せ 県総合運動公園(☎655-5900)

山形花笠まつり花笠太鼓の打ち手募集

- 対象 高校生以上30歳までの健康な男女
- 練習日 6月14日(金)～8月4日(日)午後7:00～9:00
- ところ 山形市内
- 申込み・問合せ 山形花笠太鼓事務局(☎641-6044 小野方)

ビーフリーで月4回利用の会員募集

- 対象 中学生以上
- 内容 プールコース、スタジオコースから選択
- 利用日 月4回(都合のよい日を自由に選べます)
- 会費 月3150円
- 申込み・問合せ スポーツクラブ天童ビーフリー(☎654-8866)

ヨガ・ピラティス教室

- 対象 一般の方
- とき 6月5日(水)～7月10日(水)の水曜日(全5回)
午前10:30～11:30
- ところ 県総合運動公園
- 参加料 2000円
- 申込み・問合せ 5月23日(木)まで、天童市エアロビック協会(☎090-7414-4106伊藤)

じゃじゃまる体操教室

- 対象 1歳から未就園の子どもと保護者
- とき 6月6日(木)～6月27日(木)の毎週木曜日(全4回)
午前10:00～11:00
- ところ 県総合運動公園
- 参加料 1500円
- 申込み・問合せ 6月3日(月)まで、じゃじゃまる体操教室(☎090-7414-4106伊藤)

市議会を傍聴してみませんか

6月定例会本会議日程(予定)

とき	内容
6月7日(金)	議案の上程、提案理由の説明
12月11日(火)	市政に対する一般質問
12月12日(水)	委員長審査報告、採決
21日(金)	

開会 午前10時 議場

本会議のほかに、常任委員会や予算特別委員会も傍聴できます。傍聴する場合は、事前に問い合わせください。また、市ホームページで本会議の生中継と、録画中継を行っていますので、ご覧ください。

問合せ 市議会事務局

(☎654局1111内線353)

ご協力ください 水道メーターの取り替え

水道メーターは、計量法の規定により、8年で取り替えることになっていきます。

本年度に取り替える世帯については、事前にお知らせしますので、ご協力をお願いします。なお、立ち会いなどは不要です。

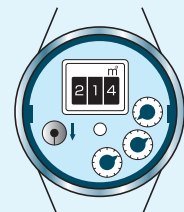

- 取替時期 6月から11月まで
- 取替業者 市指定給水装置工業者
- 問合せ 市上下水道課

(☎654局1111内線447)



くらしの Information May 情報②

催し・募集

もり～な天童のイベント

■プリザーブドフラワー体験会

- とき 5月25日(土)
午後1:30～午後3:00
- 定員 30人(先着順)
- 参加料 3000円
- 申込期限 5月22日(水)

■生花教室 初夏を織りなす花

- とき 5月26日(日)
 - 1回目=午前10:30～
 - 2回目=午後1:30～
- 定員 各回15人(先着順)
- 参加料 1500円

■俳句を楽しむ会(無料)

- とき 5月27日(月)
午後1:30～
- 定員 10人(先着順)
- 申込期限 5月24日(金)
- 申込み・問合せ 市森林情報館
もり～な天童(☎651-2002)

古心書道展(無料)

- とき 5月24日(金)～27日(月)
午前10:00～午後6:00

(最終日は午後4:00まで)

- ところ 市民プラザ
- 問合せ 古心書道研究会
(☎653-5493 松田方)

作品を募集 村山美術総合展覧会

第66回村山美術総合展覧会が6月24日(月)から30日(日)まで、市民プラザの市民ギャラリーとイベントホールで開催されます。

展示作品を募集しますので、ぜひご応募ください。

- 募集作品 日本画、洋画、版画(サムホール以上の大きさ)、彫刻、塑像、工芸など1人2点まで
- 出品料 2000円
- 搬入 6月23日(日)の正午から午後1:00まで、出品料を添えて、市民プラザ市民ギャラリー
- 申込み・問合せ 6月7日(金)まで、市文化スポーツ課
(☎654-1111内線262)

山形大学公開講座

山形大学人文学部では、公開講座「19世紀西洋思想文化の宝石箱ーニーチェからコナン・ドイル、

フェノロサまで」を開催します。

- 対象 高校生以上の方(30人)
- とき 6月6日(木)・10日(月)・13日(木)・17日(月)・20日(木)の午後6:30～8:10
- ところ 山形大学人文学部(山形市)
- 受講料 2000円(高校生・大学生は無料)
- 申込み・問合せ 6月3日(月)まで、山形大学人文学部
(☎628-4203)

女性人材育成事業 チェリア塾専門コース

女性のリーダーを育成するための講座で、3つの専門コースがあります。

- 対象 男女共同参画に関して基礎知識のある女性(各コース20人)

■男女共同参画リーダー育成

- とき 6月1日(土)、7月6日(土)、9月7日(土)ほか1回

■地域社会活動キャリア形成

- とき 6月8日(土)、7月13日(土)、9月14日(土)ほか1回

■ビジネスキャリア形成

- とき 6月15日(土)、7月20日(土)、9月21日(土)
- 時間 午前10:00～午後3:10
- ところ 県男女共同参画センター・チェリア(遊学館内、山形市)

- 受講料 無料

※託児あります(要申し込み)。

- 申込み・問合せ 5月24日(金)まで、県男女共同参画セン

回収します

使用済みインクカートリッジ

市では「インクカートリッジ里帰りプロジェクト」に参加しており、使用済みインクカートリッジを回収しています。このプロジェクトは、回収したカートリッジを資源化するほか、1個あたり3円を国連環境計画(UNEP)に対して寄付するもので、国連環境計画で実施する環境保護活動(植林などの森林保護、生物多様性の保全、3R(リユース、リデュース、リサイクル)活動など)に活用されます。みなさんのご協力をお願いします。

- 回収箱設置場所 市立図書館
- 問合せ 市生活環境課
(☎654局1111内線273)

ふるさと歴史講座

天童古城の講演会・発掘調査報告

舞鶴山にあった「天童古城」についての講演会や発掘調査の報告会を開催しますので、ぜひおこしください。

- とき 6月2日(日)の午後1時30分から
- ところ 市民文化会館3階実習室
- 内容 講演「戦国時代の天童古城」/保角里志さん(放送大学センター事務長)
- 天童古城発掘調査報告/川崎利夫さん(天童郷土研究会顧問)
- パネルディスカッション/司会II湯村章男さん(天童郷土研究会会長)
- 受講料 無料
- 問合せ 市教育委員会生涯学習課
(☎654局1111内線833)

スマート 健診のご案内

生活習慣を振り返るきっかけに受診しませんか。

Smart 健診

- 対象 市内にお住まいの30歳～39歳（昭和49年4月1日～昭和59年3月31日生まれ）の方
- とき 6月3日(月)・4日(火)
受付＝午前8：30～10：00
- 定員 各日先着80人
- 健診料 2000円
- 内容 身体計測、内科診察、血液検査、心電図検査など

子宮がん検診

- 対象 市内にお住まいの30歳～39歳（昭和49年4月1日～昭和59年3月31日生まれ）の方
- とき 6月3日(月)・4日(火)
受付＝午前9：00～10：00

- 定員 各日先着50人
- 健診料 1000円
- 内容 内診、頸部細胞診
- ところ 市健康センター
- 持物 保険証、健(検)診料
- 託児 各日先着10人で、午前8：30から保護者の健診が終了するまで託児を行います
※託児の対象は、1歳から就学前までのお子さんです。託児の申し込みは、電話もしくは市健康課窓口でのみ行います。
- 申込み・問合せ 5月22日(水)まで、市健康課
(☎652-0884)
※電子申請「やまがたe申請」でも申し込みができます。
※申込者には、問診票などを後日郵送します。

認知症の人と家族の会「天童のつどい」

認知症の方への理解と、介護保険や成年後見制度などを学ぶ交流の集いを開催します。一人で悩まず家族の会でお話ししてみませんか。

- 対象 認知症の方やその家族、認知症に関心のある方
- とき 6月1日(土)
午後1：00～3：00
- ところ 市総合福祉センター
- 入場料 無料
- 問合せ 公益社団法人認知症の人と家族の会山形県支部
(☎653-7430 國井方)

ひきこもり相談(無料)

精神科医師がひきこもりの相談に応じます。

- 対象 ひきこもりに悩む、思春期・青年期の方またはその家族
- とき 5月21日(火)、6月14日(金) 午後1：30～
※事前に電話予約が必要です。
※保健師による相談は随時受け付けています。
- ところ 村山保健所(山形市)
- 申込み・問合せ 村山保健所地域保健福祉課
(☎627-1184)

女性の健康相談(無料)

思春期、更年期、妊娠など、女性の心身の健康について、助産師が相談に応じます。

- とき 毎月第4金曜日(祝日の場合変更あり)
受付＝午後2：00～3：00
※保健師による相談は随時受け付けています。
- ところ 村山保健所(山形市)
- 内容 助産師による個別面接、電話相談
- 申込み・問合せ 相談日の2日前まで、村山保健所子ども家庭支援課(☎627-1203)

自死遺族のための相談会(無料)

大切な人を自死で亡くした方が安心して相談できる窓口として相談会を行います。

- とき 6月11日(火)
午前10：15～午後2：30
- ところ 山形県精神保健福祉センター(山形市)
- 内容 精神科医師による相談(要予約)
- 申込み・問合せ 山形県精神保健福祉センター
(☎624-1217)

山形県介護学習センターの介護講座

介護に関するさまざまな講座を行います。みなさん、お気軽にご参加ください。

- 対象 介護に関心のある方
 - ところ 山形県介護学習センター(山形市)
- ### 介護実技講座「移動を介助」
- とき 5月22日(水)
午後1：30～3：30
 - 内容 車椅子を使い、介助する側と介助される側を体験／介護福祉士

介護実技講座「食事・排泄を介助」

- とき 5月29日(水)
午後1：00～3：00
- 内容 介助方法の基本的なポイントを学ぶ／作業療法士
- 定員 各回先着30人
※動きやすい服装でおこしください。
- 受講料 無料
- 申込み・問合せ 山形県介護学習センター(☎627-7431)



みんなの 健康

Health
May

●検診などについての問合せ
乳幼児…市子育て支援課
(☎652-0882)
成人…市健康課
(☎652-0884)

乳幼児健康相談

保健師などが相談に応じます。

とき	6月3日(月)・10日(月) 午前9:30~11:30
ところ	市健康センター
持物	母子手帳

養育相談

言葉の発達、発育の相談です。

とき	6月12日(水) 午前9:00~11:00
ところ	市健康センター
持物	母子手帳
申込み・問合せ	6月10日(月)まで、市子育て支援課 (☎652-0882)

すくすく育児教室 (離乳食と育児)

対象	生後5~8カ月(平成24年10月~平成25年1月生まれ)の乳児を世話している方(先着25人)
とき	6月10日(月) 午後1:30~3:30
ところ	市健康センター
内容	離乳食の始め方、初期・中期の離乳食、家の中での事故防止など
申込み・問合せ	6月7日(金)まで、市子育て支援課 (☎652-0882)

両親教室

対象	妊婦と夫(先着20人)
とき	6月8日(土) 午前9:30~正午
ところ	市健康センター

内容	知っておきたい制度、赤ちゃんの育て方、妊婦の日常体験など
持物	母子手帳、副読本
申込み・問合せ	6月7日(金)まで、市子育て支援課 (☎652-0882)

こどもの栄養相談

とき	6月10日(月) 午前9:30~11:30
ところ	市健康センター
内容	離乳食や幼児の食事の相談

4カ月児健康診査

対象	とき
平成25年2月1日~2月20日に生まれた乳児	6月14日(金) 受付=午後1:00~1:30
ところ	市健康センター
内容	身体計測、診察など
持物	母子手帳、健診票、アンケート、バスタオル

1歳6カ月児健康診査

対象	とき
平成23年10月24日~11月7日に生まれた幼児	6月4日(火) 受付=午後1:00~1:30
ところ	市健康センター
内容	身体計測、歯科検診、診察、フッ素塗布など
持物	母子手帳、健診票

フッ素塗布補助券を交付します。2歳の誕生日までに受けてください。

3歳児健康診査

対象	とき
平成21年10月30日~11月13日に生まれた幼児	6月5日(水) 受付=午後1:00~1:30

ところ	市健康センター
内容	身体計測、歯科検診、診察、検尿など
持物	母子手帳、健康診査票、検査尿

対象者には、健康診査票、検査尿の容器を事前に郵送します。眼科検診の受診券を交付します。1カ月以内に受診してください。

食生活相談

栄養士が食事・栄養に関する相談に応じます。

とき	6月11日(火) 午後1:30~2:30
ところ	市健康センター
持物	健康手帳(持っていない方には当日発行)

健康相談

保健師が健診結果や生活習慣病などに関する相談に応じます。

とき	6月11日(火) 午後1:30~2:30
ところ	市健康センター
持物	健康手帳(持っていない方には当日発行)

楽らくのびのび 運動教室(無料)

運動方法が分からない方など、どなたでも参加できます。

- とき 6月3日(月)
午後1:30~2:30
 - ところ 市健康センター
 - 内容 保健師などによる運動指導(ストレッチや音楽に合わせた軽体操)、ミニ健康講話など
 - 持物 内ズック、汗拭きタオル、飲み物
 - 問合せ 市健康課(☎652-0884)
- ※申し込みは不要です。



ご寄付ありがとうございました

♡さくら保育園のために

。同園平成24年度卒園児保護者一同(齋藤清隆代表)が、デジタルカメラ2台

♡成生児童館のために

。同館平成24年度修了児保護者一同(押野勝則代表)が、なわとびボール1台

♡寺津児童館のために

。同館平成24年度修了児保護者一同(奥山剛次代表)が、防災教育用品1組

♡山口児童館のために

。同館平成24年度修了児保護者一同(瀧口良樹代表)が、デジタルカメラ3台

♡天童南部小のために

。同校平成24年度卒業生保護者一同(町田真裕代表)が、テ

ント1張り

♡蔵増小のために

。同校平成24年度卒業生保護者一同(横田純一代表)が、ヒーター2台

♡津山小のために

。同校平成24年度卒業生保護者一同(山口孝代表)が、展示用パネル1台

♡高橋小のために

。川原子の阿部千枝子さんが、ぞうきん50枚

♡千布小のために

。同校平成24年度卒業生保護者一同(花輪幸司代表)が、大型時計1台

♡一中のために

。同校平成24年度卒業生保護者一同(水戸部良雄代表)が、

暖房機1台

♡三中のために

。同校平成24年度卒業生保護者一同(五十嵐宏代表)が、電波時計17台

。同校教育振興会(寒河江淳代表)が、指揮台1台

♡四中のために

。(株)読売センター天童北部(齋藤太紀雄代表)が、新聞2部を1年分、英字新聞1年分、子ども新聞1年分、図書24冊

♡のぞみ学園のために

。山形県遊技業協同組合(井上静夫代表)が、自家発電機1台

♡市内小中学校・各市立公民館・市立図書館のために

。山形クリエイティブ(株)(須磨英明代表)が、図書50冊



休日などの水道当番店

●営業時間 午前8:30~午後5:00

※修理費用は有料です。

6月1日(土)	丸	吉	☎653-5651
6月2日(日)	萩生田工務店		☎654-4015
6月8日(土)	瀬野設備工業		☎653-6240
6月9日(日)	黒澤建設工業		☎653-4112
6月15日(土)	野口工業		☎654-2711
6月16日(日)	花輪建設		☎654-3318
6月22日(土)	高柳管工設備		☎655-2533
6月23日(日)	東海林建設		☎654-1421
6月29日(土)	後藤工業		☎655-4450
6月30日(日)	遠藤設備		☎653-3691



リサイクル情報

生活用品登録紹介制度(無償)

- 譲ります 自転車(子ども用)、学習机、四中の半袖ブラウス(9号)、パイプベッド、スノーボード、二口ガス台(ホース付き)
- 譲ってください ベビーベッド、ベビーシート、赤ちゃん用扉ゲート、自転車(幼児用)、一輪車(子ども用)、ジャングルジム、四中の体操着、掃除機、ファンヒーターガード、カービングスキー、自転車(婦人用)、バギー、成人用オムツ
- 問合せ 市生活環境課(☎654-1111内線273)

6月の資源物拠点回収

- 対象 段ボール、新聞紙、雑誌、雑がみ(段ボール、新聞紙、雑誌はそれぞれに分別し、十文字にひもで縛ってください。雑がみは紙製の手提げ袋に入れて出してください)
- とき 6月1日(土) 午前8:00~10:00
- ところ 市役所西側駐車場、北久野本公民館前、市立長岡公民館駐車場
- 問合せ 市生活環境課(☎654-1111内線274)

5月の納期は **5月31日(金)まで** 納税

- 軽自動車税
- 固定資産税……………第1期
- 水道料金・下水道使用料(3・4月分)……天童地区・津山地区の一部(温泉・貫津)・田麦野地区

■平成25年1月からの市内の交通事故発生状況(4月30日現在):累積件数138件[-5件]、死者0人[±0人]、負傷者166人[-18人]。[]内は前年比