

市報

アズビラ

お知らせ版

No.1324
平成21年 10-15



芸術の秋を満喫 森のミュージアム

9月27日、市立高原の里交流施設ぼんぼこで里山コンサートが行われました。会場は、みつけたむぎの（東北芸術工科大学学生）の有志による秋の四草展や、姉妹・友好都市の子どもたちの作品を含む小学生環境・ゴミ問題作文絵画コンクール入賞作品も同時に展示され、森のミュージアムに変身。訪れた市民は、オペラや「里の秋」「赤とんぼ」などの日本の名曲、未来の画伯の絵画などを鑑賞し、芸術の秋を満喫していました。



おこしください 平成21年度市立公民館フェスティバル・文化祭

日ごろの生涯学習の成果を発表します。お気軽におこしください。

●問合せ 市教育委員会生涯学習課
(☎654-1111内線832)

■天童南部公民館フェスティバル・公民館大会	
11月7日(土)	作品展示、わくわくサタデー楽校スペシャル
8日(日)	公民館大会、芸能発表会
■天童中部公民館フェスティバル・公民館大会	
10月24日(土)	土曜いちょう楽校、天童のとんと昔語り
25日(日)	公民館大会、源吾朗ショー
■天童北部公民館「北斗七星フェスティバル」	
10月24日(土)	作品展示、天童北部小・北斗ふれあいイベント、子どもまつり、コンサート
25日(日)	公民館大会、記念講演会、芸能発表会
■成生地区文化祭・公民館大会	
10月31日(土)	だがしや楽校、芸能大会
11月1日(日)	公民館大会、みんなで奏でる音楽会
■蔵増文化祭・公民館大会	
10月24日(土)	作品展示、公民館大会、地域づくり実践発表
25日(日)	紙飛行機大会、売店、バザー、将棋道場、バルーンアート、まが玉づくり、園芸教室、演芸大会
■寺津公民館フェスティバル	
10月24日(土)	公民館大会、石黒サンペイマジックショー、芸能大会

25日(日)	チャリティーバザー、もちつき、金魚すくい
■つやま文化祭・公民館大会	
10月31日(土)	公民館大会、作品展示、農産物展示、食生活改善コーナー、売店、子ども広場
11月1日(日)	演芸大会、チャリティーバザー
■山口わくわくフェスティバル	
11月1日(日)	公民館大会、作品展示、食文化交流、須貝智郎ショー
■高嶺公民館文化祭・公民館大会	
10月24日(土)	作品展示・お茶会、世代交流事業、芸能祭
25日(日)	公民館大会、高嶺城築城600年プレ記念歴史講演会
■長岡公民館フェスティバル	
10月24日(土)	作品展示、バザー、売店、山形電波高校コーナー(電気自動車の試乗など)、芸能祭
25日(日)	公民館大会、記念講演
■千布地区文化祭・公民館大会	
10月31日(土)	作品展示、カラオケ、詩吟発表会、模擬店、ゲームコーナー、ミニ音楽会
11月1日(日)	少年少女弁論大会、公民館大会、記念講演、千布子ども楽校
■荒谷フェスティバル	
11月1日(日)	公民館大会、記念講演、作品展示、子どもイベント、振る舞いもち、種苗交換会、売店、バザー



工事の安全を祈願

9月28日、北久野本地区まちづくり交付金事業安全祈願祭が、関係者約70人が出席し、現地で行われました。同事業は、北久野本地区の生活と防災環境の改善を図り、安全・安心のまちづくりを目指すもので、災害時にも対応できる広場の整備や貯水槽の設置、道路を有効に活用するため民有地内への電柱の移設や側溝の整備、景観に配慮したマンホールの蓋の更新などが実施されます。

MY TOWN TOPICS ②

羽生善治王座が18連覇を達成

9月25日、第57期王座戦第3局があづま荘で行われ、羽生善治王座と山崎隆之七段が対戦しました。ここまで羽生王座が2連勝し、王手をかけた一番とあり、プロ棋士による大盤解説には、大勢の将棋ファンが詰め掛けました。白熱した攻防の結果、連勝で勢いに乗る羽生王座が78手で勝利し、見事タイトルを防衛。これにより四冠を保持するとともに、自身の持つ同一タイトル連覇記録も18に更新しました。



MY TOWN TOPICS ①

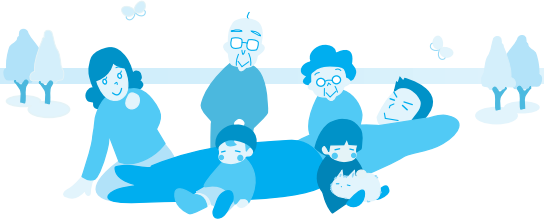

くらしの**情報**①

雇用を守る事業主を支援します 天童市雇用維持緊急助成金

市では、雇用の安定を図るため事業活動の縮小を余儀なくされた事業主が従業員を一時的に休業させた場合、休業手当などの一部を助成する天童市雇用維持緊急助成金制度を創設しました。

- 対象** 4月1日から平成22年3月31日までに国の雇用調整助成金または中小企業緊急雇用安定助成金の支給決定通知を受けた市内にある事業所
- 助成金額** 国の交付決定額の5割以内（1事業所当たり30万円を限度。雇用調整助成金の交付を受けた事業所は100万円を限度）
- 申込み・問合せ** 市商工振興課（☎654-1111内線242）

新たに正社員の雇用を行う事業主を支援します 天童市雇用確保対策事業費補助金

市では、市民の就労の場を確保するため、新たに正社員の雇用を行う事業所を支援する天童市雇用確保対策事業費補助金制度を創設しました。

- 対象** 10月1日から平成22年3月31日までに新たに正社員を雇用した事業主で、次のすべての要件に該当するもの（正社員とは、雇用期間の定めがなく、パートまたはアルバイトでない方）
 - 雇用される方は市内にお住まいの60歳未満の方であること
 - 雇用される方は労働保険の適用を受けていること
 - 前後6カ月以内に人員整理の実施や計画がないこと
- 助成金額** 正社員1人当たり20万円（1事業所当たり100万円を限度）
- 申込み** 天童商工会議所（☎654-3511）
- 問合せ** 市商工振興課（☎654-1111内線242）

高齢者の交通事故防止推進強化月間 10月15日(木)～11月14日(土)

日暮れの時間が早まりますので、注意しましょう。

歩行者・自転車・運転者の具体的行動

- 道路を横断するときは「いつでもどこでも安全確認」
- 夕方からは見られて安全！夜光反射材を着用しよう
- 自動車も自転車も夕暮れどきは早めに点灯しよう
- ハイビーム（前照灯の上向き）を活用しよう
- 歩行者や自転車を見掛けたら減速（10*）運転しよう
- 飲酒運転は絶対にしない、させない、許さない

- 問合せ** 市生活環境課（☎654-1111内線275）

地上デジタル放送無料説明会

平成23年7月24日でアナログ放送が終了し、デジタル放送に切り替わります。地上デジタル放送について、デジタルテレビやチューナーなどを使って下記の日程で無料説明会を開催します。どうぞご参加ください。

とき	ところ
11月2日(月)	市立寺津公民館
11月4日(水)	市立天童中部公民館
11月6日(金)	市立天童北部公民館
11月9日(月)	市立天童南部公民館
11月10日(火)	市立成生公民館
11月11日(水)	市立蔵増公民館
11月12日(木)	市立津山公民館
11月13日(金)	市立高原の里交流施設ぼんぼこ
11月16日(月)	市立山口公民館
11月17日(火)	市立高嶺公民館
11月18日(水)	市立長岡公民館
11月19日(木)	市立干布公民館
11月20日(金)	市立荒谷公民館

- 時間** ・1回目＝午前10：30～
・2回目＝午後1：30～

※高齢者や障がい者世帯の方は、希望により個別に訪問します。詳しくはお問い合わせください。



- 問合せ** 山形県テレビ受信者支援センター
(☎647-2283)

受講生を募集します 運動普及推進員養成講座

健康づくりのための運動を学び、地域のみなさんに広げていただくボランティアを養成します。自分自身や家族の健康、地域の健康づくりにも役立つ講座です。

- 対象** 市内にお住まいの65歳までの方（30人程度）
- とき** 11月12日(木)、12月8日(火)、平成22年1月21日(木)、2月17日(水)、3月5日(金)（全5回）
午後1：00～4：00（平成22年1月21日(木)は午前10：00～午後3：00）
- ところ** 市健康センター
- 内容** 健康づくりのための運動についての講義と実技、食生活の講義と実習など
- 申込み・問合せ** 10月30日(金)まで、市健康課
(☎652-0881)

舗装工事にご協力ください

下図のように市道の舗装修理工事を行います。工事期間中は、片側交互通行になりますので、ご理解とご協力をお願いします。

- 期間 11月25日まで
- 問合せ 市建設課 (☎654-1111内線414)

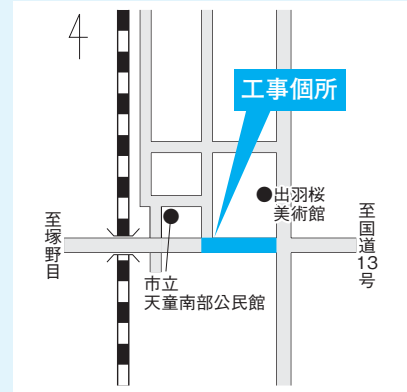
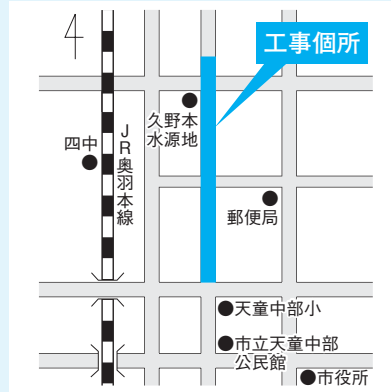

くらしと仕事のなんでも相談会 (無料)

- とき 10月30日(金)
午前10:00~午後3:00
- ところ 霞城セントラル(山形市)
- 相談員 弁護士・司法書士・税理士・建築士・社会福祉士など
- 問合せ 山形県弁護士会事務局 (☎622-2234)

日本陸上競技連盟 B級公認審判新規取得講習会

- とき 11月14日(土)
午後1:00~
- ところ 市総合福祉センター
- 受講料 2000円(当日支払い)
- 持物 筆記用具
- 申込み・問合せ 11月12日(木)まで、天童市陸上競技協会 (☎653-7663 牧田方)

催し

もり~な天童のイベント

野バラを使った生け花教室

- とき 10月25日(日)
午後1:30~
- 定員 20人(先着順)
- 参加料 1500円(材料代)
- 持物 剣山、花ばさみ、タオル、新聞紙
- 申込期限 10月21日(水)まで

そば打ち体験と試食会

- とき 11月1日(日)

午前10:30~午後1:00

- 定員 10人(先着順)
- 参加料 1000円
- 持物 エプロン
- 申込期限 10月24日(土)まで
- らく絵会の絵手紙展示会
- とき 11月1日(日)~20日(金)
- 問合せ 市森林情報館もり~な天童 (☎651-2002)

天童商工会議所セミナー (無料)

- とき 10月22日(木)
午後1:30~
- ところ 滝の湯
- 演題 「経営に大きな差がつく・ワーク・ライフ・バランス」/ 渥美由喜さん(東レ経営研究所部長)
- 問合せ 天童商工会議所 (☎654-3511)

水郷寺津 すいすいウォーキング大会 (無料)

- とき 11月1日(日)(小雨決行)
午前9:00~午後2:00
- 集合場所 寺津沼公園
- 内容 ウォーキングと交流会
- 定員 50人(先着順)
- 問合せ 市立寺津公民館 (☎654-2532)

天童地区学童保育協会 こどもまつり

- とき 10月25日(日)
午前10:30~
- ところ 天童中部公民館駐車場、老野森運動広場
- 内容 あそびコーナー、模擬店、バザーなど
- 問合せ 天童中央学童保育所 (☎654-0700)

- 問合せ 市納税課 (☎654局1111内線783)
- 優秀賞 清野あすか(成生小・4年)、太田倫成(三中・1年)
- 入選 高山詩(天童南部小・6年)、花輪美空(千布小・6年)、工藤勇佑(千布小・6年)、高橋菜月(荒谷小・6年)、村岡愛美(二中・3年)、井上未夢(二中・1年)、高橋瞳(三中・1年)、那須光佑(三中・2年)、松田璃奈(三中・2年)、黒沼可那(二中・3年)



天童市青色申告会長賞

石山典宏(千布小・6年)



天童市長賞

五十嵐夢衣(三中・3年)

おめでとうございます
納税ポスターの入賞者
たくさんのご応募ありがとうございました。
次のみなさんが入賞されました。(敬称略)

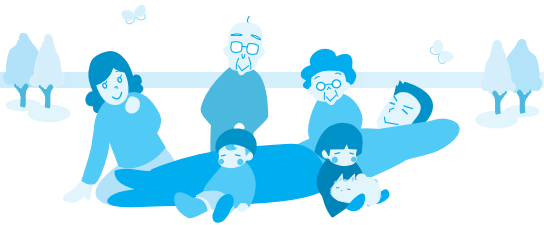

くらしの**情報**②

お知らせ

山形広域都市計画の案の縦覧

地区計画の決定

- とき** 10月16日(金)～30日(金)
午前8:30～午後5:15
- 内容** 荒谷西工業団地の土地利用を定める地区計画の決定

用途地域の変更

- とき** 10月23日(金)～11月6日(金)
午前8:30～午後5:15
- 内容** 芳賀地区における用途地域の変更
- ところ** ・平日=市都市計画課
・土・日曜日、祝日=市役所警備員室
- 問合せ** 市都市計画課
(☎654-1111内線422)

甲種防火管理者資格取得講習会

- とき** 11月11日(水)・12日(木)
午前9:00～午後5:00
- ところ** 山形ビッグウイング(山形市)
- 定員** 250人(先着順)
- 受講料** 6000円(資料代含む)
- 申込み・問合せ** 10月19日(月)～11月4日(水)まで、消防設備

保守協会(☎629-8477)

諸証明書自動交付機使用休止のお知らせ

11月7日(土)・8日(日)は、庁舎非常用自家発電設備工事のため使用休止になります。

- 問合せ** 市市民課
(☎654-1111内線718)

休日救急当番医の医療機関が追加

新型インフルエンザの流行に対応するため、10月25日(日)の休日救急当番医に下記の医療機関が追加されます。

- ・日黒クリニック(☎653-1688)
- 問合せ** 市健康課(☎652-0881)

安全なくらしのために

暴力団からの不当要求による被害を防止するため、一人で悩まず勇気を出して相談しましょう。

- 問合せ** 山形県暴力追放運動推進センター(☎633-8930)

福祉のしごとフェア就職面接会2009(無料)

- 対象** 介護、福祉関係への就労や資格取得を希望する方
- とき** 11月11日(水)

- ・講演会=午後0:45～2:15
- ・個別面接会=午後2:30～4:30

- ところ** パレスグランデール(山形市)
- 問合せ** ハローワークやまがた
(☎684-1521)

シルバー人材センター各種講習会

訪問介護員養成研修2級課程

- 対象** 50～65歳の方
- とき** 11月11日(水)～12月25日(金)
午前9:00～午後5:00
- ところ** 市総合福祉センター
- 定員** 30人(応募多数の場合抽選)
- 受講料** 無料(資料代別)
- 申込期限** 10月30日(金)まで
- 問合せ** 山形県シルバー人材センター連合会(☎626-3566)

フォークリフト運転技能養成講習会(無料)

- 対象** 60～65歳の方
- とき** 11月4日(水)・12日(木)～14日(土)(全4回)
午前8:30～午後5:30
- ところ** セーフティプラザ山形(寒河江市)
- 定員** 20人(応募多数の場合抽選)
- 申込期限** 10月23日(金)まで
- 問合せ** 天童市シルバー人材センター(☎654-7388)

参加者を募集します 親子農業体験教室

山形赤根ほうれん草の収穫体験を行います。親子で農業への理解を深めてみませんか。

- 対象** 小学生と保護者
- とき** 11月7日(土)の午前9時から午後1時まで
- 集合場所** 市農業センター
- 内容** 親子での収穫作業、赤根ほうれん草と新米(つや姫)の試食
- 定員** 30組(応募多数の場合抽選)
- 参加料** 親子一組500円
- 申込み・問合せ** 10月28日(水)まで、市農林課(☎654局1111内線214)

じいさまおじいさまの 第46回市民芸術祭(無料)

- 市民美術展/市民プラザ**
●**とき** 10月21日(水)から25日(日)までの午前10時から午後6時まで
(最終日は午後4時まで)
- 市民茶会・花展・箏曲/市民文化会館**
●**とき** 10月31日(土)・11月1日(日)
・花展は午前9時30分から午後5時まで
(最終日は午後4時30分まで)
・茶会は午前9時30分から午後3時まで
・箏曲は31日(土)のみ
※花展は300円、茶会は500円。
- 春蘭愛好会展示会/市民プラザ**
●**とき** 10月31日(土)・11月1日(日)の午前9時から午後5時まで
- 問合せ** 市文化スポーツ課
(☎654局1111内線263)

門学校を卒業した方
。社会福祉士の資格を持つ方

- 採用予定人数 若干名
- 試験日 11月22日(日)
- 試験会場 山形県総合社会福祉センター(山形市)
- 申込期限 11月13日(金)まで
- 申込み・問合せ 山形県社会福祉協議会(☎622-5805)

市スポーツセンター スポーツ教室

- ナイターインドアテニス教室
- 対象 一般の方(先着20人)
- とき 10月28日(水)～12月16日(水)の毎週水曜日(全8回)
午後7:00～9:00
- 受講料 5000円(保険料別)
- 申込期限 10月27日(火)正午まで
- 60歳からの腰痛・膝痛克服すこやか教室

- 対象 60歳以上の方(先着40人)
- とき 11月4日(水)～平成22年3月31日(水)の水曜日(全20回)
午前10:00～11:30
- 内容 ストレッチ、屋内ウオーキング、筋力アップ運動など
- 受講料 7000円(保険料別)
- 申込期限 11月1日(日)まで

- ソフトエアロピクスとピラティス教室
- 対象 一般の方(先着40人)
- とき 11月7日(土)～12月26日(土)の毎週土曜日(全8回)
午後7:00～8:30
- 受講料 4000円(保険料別)
- 申込期限 11月4日(水)まで

- 初心者ラージボール卓球教室
- 対象 40歳以上の方(先着24人)
- とき 11月17日(火)～12月1日(火)の火・金曜日(全5回)
午後1:30～4:00
- 受講料 3000円(保険料別)
- 申込期限 11月13日(金)まで
- 問合せ 市スポーツセンター(☎654-6100)

あかねエンジョイクラブ 健美操教室

- とき 11月4日(水)～25日(水)の毎週水曜日(全4回)
午後7:30～9:00
- ところ 市立蔵増公民館
- 参加料 1600円(会員は800円)
- 申込み・問合せ あかねエンジョイクラブ事務局(☎090-6686-9481)

スイミングスクール 2カ月チャレンジスイミング

- とき 11月・12月(2カ月)
- 時間・対象 午後3:30～4:20=5歳児～小学生
午後4:30～5:20=小学生
午後5:30～6:20=小学生～中学生(レベル別)
- ところ スイミングスクール
- 会費 週1回コース=1万2000円
週2回コース=1万5000円(保険料・暖房費含む)
- 申込み・問合せ 10月31日(土)まで、スイミングスクール(☎654-4933)

ジュニアソフトボール教室

- 対象 ソフトボールチームに所属する中学1・2年生
- とき 10月31日(土)・11月1日(日)・14日(土)・15日(日)
午前10:00～午後3:00
- ところ 県総合運動公園
- 定員 各日50人(先着順)
- 受講料 500円(保険料含む)
- 申込み・問合せ 県総合運動公園(☎655-5900)

天童混声合唱団団員募集

- 対象 一般の方
- とき 毎週木曜日
午後7:30～
- ところ 市民文化会館
- 申込み・問合せ 天童混声合唱団(☎654-5710 青柳方)

少林寺拳法教室

- 対象 年中児～高齢者(20人)
- とき 11月10日(火)～11月28日(土)の毎週火・木・土曜日(全9回)
火・木曜日=午後6:45～8:00
土曜日=午前9:00～11:00
- ところ 市スポーツセンター
- 参加料 一人=1500円、一家族=2000円(保険料別)
- 申込み・問合せ 10月31日(土)まで、少林寺拳法協会事務局(☎090-6228-0621吉田)

天童の秋を彩る もみじまつり

11月1日(日)から15日(日)まで、文化の香り高いもみじまつりを行います。期間中の土・日曜日には、じゃがりむらで野菜や果物、キノコなどの販売も行います。

格知学舎のもみじのライトアップ

●とき 11月1日(日)から15日(日)までの日暮れから午後8時まで

呈茶(各日先着100人) / 格知学舎

●とき 11月7日(土)・8日(日)の午前10時から午後3時まで

茶券代 200円

クラシックコンサート「トリオ・アラモーレ」(先着60人)

●とき 11月8日(日)
午後5時から 夕食/じゃがりむら
午後6時30分から クラシックコンサ
ート / 格知学舎

入場料 2000円(前売り)

申込み・問合せ 市観光物産課

(☎654局1111内線222)

西沼田いにしえコンサート(先着50人)

●とき 11月7日(土)の午後6時から

ところ 市西沼田遺跡公園

入場料 500円(前売り)

申込み・問合せ 市西沼田遺跡公園

(☎654局7360)

レコードコンサート「懐古(レトロ)な秋物語」(先着50人)

●とき 11月15日(日)の午後2時から

ところ 天童オルゴール博物館

入場料 無料(整理券が必要)

申込み・問合せ ARS BEL 天童オル

ゴール博物館(☎651局0656)

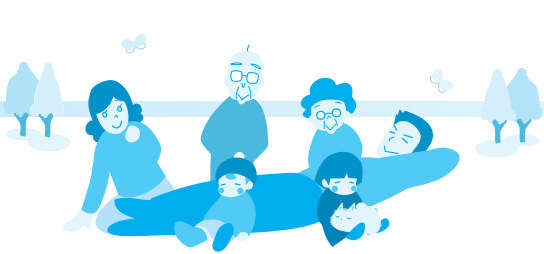

くらしの**情報**③

催し

NPO活動推進フォーラム やまがた大会

- とき 11月10日(火)・11日(水)
 - ところ 山形テルサほか(山形市)
 - 内容 基調講演、パネルディスカッション、分科会など
- ※事前申込が必要。
- 申込み・問合せ 県文化振興課県民活動推進室(☎630-2284)

韓国料理教室 チャプチェとカクテキを作ろう

- 対象 一般女性の方
- とき 10月22日(木)
午前11:00~午後1:00
- ところ 市総合福祉センター
- 講師 遠藤明美さん
- 定員 15人(先着順)
- 参加料 1000円
- 持物 エプロン
- 申込み・問合せ 10月18日(日)まで、NPO法人しん(☎612-7787)

第34回陸上自衛隊 第6師団定期演奏会

- とき 11月7日(土)
- 昼の部=午後0:30開演

- 夕の部=午後4:00開演
- ところ 県民会館(山形市)
- 入場料 無料(入場整理券必要)
- 入場整理券取扱所 宮脇書店天童店、TENDO八文字屋、市役所など
- 問合せ 陸上自衛隊第6師団司令部広報室(☎0237-48-1151)

トークイベント しあわせレシピ

- とき 11月29日(日)
午後1:30~3:10
- ところ 山形国際ホテル(山形市)
- 内容 ○講演会「これからの家族のカタチ」/遠藤恵子さん(山形県立米沢女子短期大学学長)
○トークショー「家族みんなでハッピー子育て」/木佐彩子さん(フリーアナウンサー)
- 定員 400人(応募多数の場合抽選)
- 参加料 無料(託児所あり)
- 申込期限 11月6日(金)まで
- 申込み・問合せ 東北電力しあわせレシピ事務局(☎0120-554-566)

海上保安庁音楽隊 山形コンサート

- とき 11月26日(木)
午後6:30開演
- ところ 県民会館(山形市)

- 入場料 無料(入場整理券が必要。応募多数の場合抽選)
- 応募方法 ○往復はがきに郵便番号、住所、氏名、年齢、同伴者の氏名・年齢(3人まで)を記入の上、〒985-8507 塩釜市貞山通三丁目4-1/第二管区海上保安本部山形コンサート応募係
○第二管区海上保安本部ホームページから申込み(<http://www.kaiho.mlit.go.jp/02kanku/>)
- 申込期限 10月30日(金)まで
- 問合せ 第二管区海上保安本部(☎022-363-0111)

募集

山形県社会福祉協議会 職員採用試験

- 受験資格 昭和51年4月2日から昭和63年4月1日までに生まれ、普通自動車運転免許を持つ方、または平成22年3月までに取得見込みの方で、次のいずれかに該当する方
○4年制大学を卒業した方、または平成22年3月までに卒業見込みの方
○福祉関係の短期大学または専

地上デジタル放送受信のための支援 簡易チューナーの無償給付

総務省では経済的な理由で地上デジタル放送がまた受信できない方に対し、簡易チューナーの無償給付などの支援を行います。支援を受けられるのは、左記に該当し、NHKの放送受信料が全額免除となっている世帯です。

なお、すでに地上デジタル放送が視聴できる世帯は、対象外になります。

●対象 障がい者がいる世帯で、世帯全員が市民税非課税の世帯

※対象になる世帯で申請をしていない方は、市健康課に連絡してください。

●問合せ 市健康課(☎652局0881)

あなたの結婚活動をサポート

NPO法人元氣net
かほくが運営する、やまがた出会いセンター内に婚活コーディネートが設置されました。

県内で行われる出会いイベントやパーティなどの情報をメールマガジンで発信します。また、出会いの場を創出する団体への支援なども行います。

出会い、結婚を望む方は、パソコン、携帯から簡単に無料で会員登録ができます。

●ホームページアドレス <http://yamakon.net>

●問合せ やまがた出会いセンター (☎0237-7305200)



コアラちゃん育児教室

●対象 生後3～7カ月（平成21年4月～7月生まれ）の乳児と母親で2回出席できる方（先着20組）

●とき・内容

11月13日(金)	タッチケア
11月20日(金)	親子遊び

※午前10：00～11：30

●ところ 市健康センター

●参加料 500円

●持物 母子手帳、大き目のバスタオル、飲み物

●申込み・問合せ 10月19日(月)～、市子育て支援課
(☎652-0882)

ひきこもり相談窓口

精神科医師が下記により無料で相談に応じます。なお、保健師による相談は、随時応じています。

●対象 長期間、仕事や学校に行けないなどの「ひきこもり」に悩む、思春期・青年期の本人や家族(家族のみも可)

●相談日 毎月2回程度(午後～)

●ところ 村山保健所(山形市)

●申込み 電話による予約制

●申込み・問合せ 村山保健所地域保健予防課(☎627-1184)

ペースメーカー友の会勉強会

当日会場におこしください。

●とき 10月31日(土)
午後1：00～3：00

●ところ 大手門パルズ(山形市)

●内容 講演「高血圧治療の現状」／千葉純哉さん(寒河江市立病院副院長)

●参加料 500円

●問合せ 日本心臓ペースメーカー友の会山形県支部
(☎622-3181)

天童市社会福祉協議会 はつらつ介護予防教室（無料）

●とき・内容・定員

と き	講座名／講師（定員）
10月23日(金) 午前10：00～11：00	①介護予防のための食事（講話）／管理栄養士（先着50人）
10月23日(金) 午前11：10～午後1：00	②介護予防のための食事（調理実習）／管理栄養士（先着30人）
11月5日(木) 午前10：00～11：30	③元気になる口腔ケア（講話・実技）／歯科医師・歯科衛生士（先着50人）
11月5日(木) 午後1：00～2：30	④かんたん楽しく認知症予防（講話）／医学博士（先着50人）
11月5日(木) 午後2：45～3：45	⑤かんたん楽しく認知症予防（軽運動）／医学博士（先着50人）

●ところ 市総合福祉センター

●持物 筆記用具、②はエプロン・三角きん、⑤は運動できる服装・内ズック

●申込み・問合せ 各講座開催の3日前まで、天童市社会福祉協議会
(☎654-5156)

第29回こころのフェスティバル（無料）

■作品展

●とき 11月4日(水)～6日(金)
午前10：00～午後6：00

●内容 精神障がい者による作品展示

■講演会

●とき 11月6日(金)
午後1：30～3：00

●演題 「子どものこころを診る

～不登校、うつ、発達障害など～」／滝井泰孝さん(東北福祉大学教授・東北福祉大学せんだんホスピタル医局長)

●ところ 霞城セントラル(山形市)

●問合せ 小原病院
(☎0237-72-7811)

うつ病家族教室（無料）

●とき・内容

と き	内容／講師
11月10日(火) 午後1：30～3：30	①講話「よくわかるうつ病教室」／佐々木大輔さん(斗南会秋野病院医師)
11月20日(金) 午後1：30～3：30	②講話「家族のかかわり方」グループワーク／佐藤秀実さん(二本松会上山病院臨床心理係長)
12月24日(木) 午後1：30～3：30	③講話「家族が心を健康に保つために」グループミーティング／佐藤秀実さん(二本松会上山病院臨床心理係長)

●ところ 村山保健所(山形市)

●申込み・問合せ 11月5日(木)まで、村山保健所地域保健予防課
(☎627-1184)

みんなの健康

●検診などについての問合せ
乳幼児…市子育て支援課
(☎652-0882)
成 人…市健康課
(☎652-0881)



乳幼児健康相談

と き	11月2日(月)・9日(月) 午前9:30~11:30
と ころ	市健康センター
持 物	母子手帳

養育相談

「子どもの言葉の発達が遅い」などで悩んでいる方の相談に応じます。

と き	11月11日(水) 午前9:30~11:00
と ころ	市健康センター
持 物	母子手帳
申込み・問合せ	11月4日(水)まで、市子育て支援課 (☎652-0882)

すくすく育児教室 (離乳食と育児)

	すたーと編	すてっぷ編
対 象	生後5・6カ月(平成21年5月・6月生まれ)の乳児を世話している方	生後7・8カ月(平成21年3月・4月生まれ)の乳児を世話している方
と き	11月9日(月)午後1:00~2:30	11月9日(月)午後2:45~3:45
内 容	離乳食の始め方、初期の離乳食、家の中の事故防止など	離乳食の進め方、中期の離乳食、赤ちゃんの発育と事故防止など
と ころ	市健康センター	
定 員	各コース20人	
持 物	母子手帳、筆記用具	
申込み・問合せ	各コースとも11月6日(金)まで、市子育て支援課(☎652-0882)	

1歳6カ月児健康診査

対 象	と き
平成20年3月23日~4月4日に生まれた幼児	11月5日(木) 受付=午後1:00~1:45
と ころ	市健康センター
内 容	身体計測、歯科検診、診察、フッ素塗布など
持 物	母子手帳、健診票

フッ素塗布補助券を交付します。2歳の誕生日までに受けてください。

3歳児健康診査

対 象	と き
平成18年4月12日~4月25日に生まれた幼児	11月6日(金) 受付=午後1:00~1:45
と ころ	市健康センター
内 容	身体計測、歯科検診、診察、検尿など
持 物	母子手帳、健康診査票、検査尿

対象者には、健康診査票、検査尿の容器を事前に郵送します。眼科検診の受診券を交付します。1カ月以内に受診してください。

子宮がん検診

対 象	20歳以上の女性
と き	と ころ
11月2日(月)	市立高掬公民館
11月10日(火)	市立長岡公民館
11月11日(水)	
11月13日(金)	市立天童中部公民館
11月16日(月)	市立寺津公民館
受付時間	午後1:00~1:45
検 診 料	1000円
持 物	問診票、検診料

70歳以上の方は無料です。受診希望者で問診票のない方は、市健康課までご連絡ください。

こころの健康相談

精神科医師が、心の問題などについての相談に応じます。

と き	11月11日(水) 午後1:30~3:00
と ころ	市健康センター
申込み・問合せ	11月10日(火)まで(予約制)、市健康課 (☎652-0881)

健康づくり相談会

保健師などが心と体の健康や食生活などについて、個別に相談に応じます。

と き	と ころ
11月6日(金)	市立高掬公民館
11月12日(木)	市立天童南部公民館
受付時間	午後1:30~2:30
内 容	血圧・体重・体脂肪の測定、肥満対策、生活習慣病予防、禁煙相談、軽体操など
持 物	健康手帳(持っていない方には当日発行)

食生活相談

食事の悩みに栄養士が応じます。

と き	11月4日(水) 午後1:00~3:00
と ころ	市健康センター

県立中央病院 健康教室(無料)

当日会場におこしください。

- とき 10月27日(火) 午後5:30~6:30
- ところ 県立中央病院(山形市)
- 内容 講演「新型インフルエンザにどう向き合うか」/大本英次郎さん(県立中央病院輸血部長)
- 問合せ 県立中央病院医療相談支援センター(☎685-2626)



ご寄付ありがとうございました

- ♡天童中部小のために
 - 同校平成20年度卒業生保護者一同(木村竹虎代表)が、体育館ステージマイク一式
 - (株)たかき(高木茂宏代表)が、花笠17枚
- ♡蔵増小のために
 - フードセンターたかき(高木祥光代表)が、サッカーボール14個、ソフトテニスボール12個
- ♡長岡小のために
 - (株)おーばん(二藤部洋代表)が、朝日小学生新聞1年分
 - (株)日新製菓(大石俊樹代表)が、朝日写真ニュース1年分
- ♡一中のために
 - 同校平成20年度卒業生保護者一同(野口智之代表)が、ワンタッチテント2張り
 - 貫津の赤塚チヨノさんが、歌川広重画東海道五十三次複製一式

第22回おくのほそ道 天童紅花まつり 写真コンテスト・俳句大会結果発表

上貫津紅花畑などで行われた「おくのほそ道 天童紅花まつり」の写真コンテストと俳句大会の結果を紹介します。(敬称略)

●問合せ 市観光物産課 (☎654-1111内線222)

写真コンテスト

- 最優秀賞 寒河江秀典(山形市)
- 特選 東海林新彦(山形市)、萩原良伸(山形市)、沼沢士郎(山形市)
- 入選 三澤勉(山形市)、山川由美子(山形市)、山川祐幸(山形市)

写真コンテスト入賞作品展示

10月15日(木)~10月22日(木)	市役所1階市民ホール
10月23日(金)~10月29日(木)	天童最上川温泉ゆびあ
10月31日(土)・11月1日(日)	市立津山公民館

俳句大会

- 秀作 小野誠一(山形市)、中村義夫(東京都町田市)、斎藤耕次郎(東根市)、柴田汀石(東根市)、高橋喜恵子(東本町)
- 入選(子どもの部) 平社優樹(最上町)

▶最優秀賞「紅花の妖精」



▶特選 野村貞子(田鶴町)

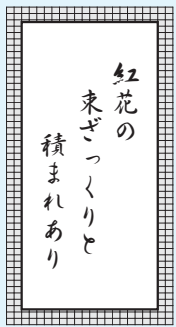

休日などの水道当番店

11月1日(日)	丸升山崎工業	☎654-4171
11月3日(火)	瀬野芳雄商店	☎653-3003
11月7日(土)	やま喜設備	☎655-4384
11月8日(日)	結城設備	☎653-9450
11月14日(土)	野川ガス住宅設備	☎651-4151
11月15日(日)	リフォームヨシタ	☎653-2108
11月21日(土)	港屋設備	☎654-4718
11月22日(日)	若松設備	☎653-4395
11月23日(月)	後藤設備	☎653-4343
11月28日(土)	入野商会	☎653-4075
11月29日(日)	萩生田工務店	☎654-4015



リサイクル情報

生活用品登録紹介制度(無償)

- 譲ります ベビー布団セット、ガス式乾燥機
- 譲ってください ベビーベッド、チャイルドシート、こいのぼり、扇風機、オセロゲーム、鉛筆削り器、洗濯機、うす、きね、自転車(婦人用)、シングルベッド

●問合せ 市生活環境課 (☎654-1111内線272)

11月の資源物拠点回収

- 対象 段ボール、新聞紙、雑誌、雑がみ(段ボール、新聞紙、雑誌はそれぞれに分別し、十文字にひもで縛ってください。雑がみは紙製の手提げ袋に入れてそのまま出してください)
- とき 11月7日(土)
午前8:00~10:00(時間厳守)
- ところ 市役所西側駐車場、北久野本公民館前、市立長岡公民館駐車場
- 問合せ 市生活環境課 (☎654-1111内線274)

10月の納税 納期は 11月2日(月)まで

- 市・県民税.....第3期
- 国民健康保険税.....第4期
- 介護保険料(普通徴収分).....第4期
- 後期高齢者医療保険料(普通徴収分).....第4期
- 下水道受益者負担金.....第2期
- 水道料金・下水道使用料(8・9月分).....成生・蔵増・寺津・津山・山口・高揃・干布・荒谷地区

■平成21年1月からの市内の交通事故発生状況(9月30日現在):累積件数357件[-19件]、死者0人[-2人]、負傷者454人[-32人]。[]内は前年比