



女流アマ名人を目指して

9月23日、滝の湯で、第49期女流アマ名人戦が開催されました。予選を勝ち抜いた全国の強豪が5つのクラス別に対局し、選手たちは互いに棋力を尽くした闘いを繰り広げました。女流アマ名人の栄冠には、野原未蘭さん(富山県)が輝きました。対局終了後には地元の女流アマとの交流戦や、森下卓・中村修九段、阿部健治郎七段、竹部さゆり女流三段による指導対局が行われ、選手たちは棋力の向上を図っていました。



2020年に向けた第一歩

9月14日～21日、山本市長と市関係者が、2020東京オリンピック・パラリンピックのホストタウンとして本市が登録申請しているトルクメニスタンを訪問しました。19日には、山本市長と同国のスポーツ委員会コメコフ委員長が、事前キャンプに関する覚書を締結。覚書では、県の協力を得て、練習・宿泊施設の良好な環境を提供するとともに、多くの選手が参加できるよう互いに努力することなどが盛り込まれました。また、同国の文化を知ってもらうため、11月に、本市でイベントを開催することなどが話し合われました。



出会うの機会を応援

9月21日、市民文化会館で、天童市結婚サポーター登録認定証交付式と婚活支援セミナーが行われました。これは、晩婚化および未婚化対策として、結婚を希望する独身男女の出会うの機会を拡大するため、本年度、初めてサポーターを公募したもので、申し込みのあった9人に登録認定証を交付。利用者がサポーターに連絡し、プロフィールなどを提供した後、相手を探して合意が得られればお見合いを設定します。市報てんどう10月1日号にサポーターの氏名・連絡先を掲載していますので、どうぞご利用ください。



100歳 長寿の秘訣

9月26日・27日、数え年で100歳を迎えるみなさんに賀詞が贈呈されました。26日には、山本市長が東海林昂さん（小路）宅を訪れ、賀詞と祝い金を手渡しました。山本市長が「食べ物は何を食べていますか」と聞くと、東海林さんは「肉や魚など何でも食べます」と答えていました。また、長寿の秘訣については「しっかりと食事を取り、暴飲暴食はせず、盆栽の手入れや畑作業などの趣味や日課を楽しむこと」と話していました。本年度、市内の対象者は21人。みなさん、これからもどうぞお元気で。

MY TOWN TOPICS まちの話

巡回行政相談所を開設

10月16日(月)～22日(日)は、行政相談週間です。次のように巡回行政相談所を開設しますので、行政機関へのご意見やご要望がありましたら、お気軽にご相談ください。行政相談委員が無料、秘密厳守で相談に応じます。

●とき 10月18日(水)・19日(木)
午前10:00～午後3:00

●ところ 18日＝市立成生公民館
19日＝市立山口公民館

●相談員（行政相談委員） ○藤山弘さん
○矢萩美恵子さん

※巡回行政相談以外も随時無料で相談に応じます。

●問合せ 総務省山形行政監視行政相談センター
(☎632-3113)



総務大臣表彰を受賞

9月29日、総務大臣表彰（監査事務功労者）を受賞した、市監査委員の奥山吉行さん（写真中央）が市役所を訪れました。奥山さんは、平成15年4月1日から現職として、市の財産に関する事務の執行および市の経営に係る事業の管理や事務の執行について監査を行い、公正で効率的な行財政の執行の確保に尽力されています。



衆議院議員総選挙 最高裁判所裁判官国民審査

投票日 10月22日(日)
 公示日 10月10日(火)
 開票 10月22日(日) 午後9:00~
 /市スポーツセンター

10月22日(日)は、衆議院議員総選挙と最高裁判所裁判官国民審査の投票日です。投票は、国民が国政に参加する最大の機会です。みなさんの良識ある判断で、大切な一票を投じましょう。

投票時間は午前7:00~午後8:00

投票は、10月22日(日)に市内27カ所の投票所で行われます。投票時間は、午前7:00~午後8:00です。時間に遅れないよう、早めに投票しましょう。

投票できるのは次の方です

投票できる方は次の要件を満たし、市の永久選挙人名簿に登録されている方です。

●住所 平成29年7月9日までに、市内に住民登録している方（転出した方でも投票できる場合がありますので、お問い合わせください）

●年齢 10月22日現在で、満18歳以上の方

入場券は公示後に郵送します

投票所や投票時間をお知らせするため、有権者のみなさんに、投票所の入場券を郵送します。入場券をなくしたり、投票所に持参するのを忘れてしまったときでも投票できますので、当日、投票所の係員にお気軽にお申し出ください。また、候補者の経歴や政策などを掲載した選挙公報を各家庭に配布しますので、投票の参考にしてください。

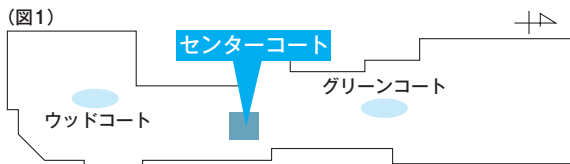

期日前投票がイオンモール天童でもできます

仕事や旅行、出産などの理由により、選挙当日に投票できない人は期日前投票ができます。

市役所1階市民ロビー

●期間 ~10月21日(土)
午前8:30~午後8:00

●持物 入場券

イオンモール天童1階センターコート(図1)

●期間 10月18日(水)~21日(土)
午前9:00~午後8:00

●持物 入場券

期日前投票をする方へお知らせ

入場券の裏面が宣誓書になります。期日前投票をする方は、あらかじめ記入の上、ご持参ください。入場券が届いていない場合や、なくしたり、忘れてきたときでも投票できますので、当日、期日前投票所の係員に申し出てください。

不在者投票ができます

- 病院や介護施設などに入院・入所している方は、病院や介護施設などで不在者投票ができる場合がありますので、病院や施設の職員にお問い合わせください
- 長期出張などのため自宅から離れた場所におり、投票のために帰って来ることができない人も不在者投票ができます。市選挙管理委員会までお問い合わせください

●問合せ 市選挙管理委員会事務局

(☎654-1111内線512)

投票区	投票所の施設名	投票区の主な区域
第1	市立天童南部公民館	南町、北目、一日町、仲町、五日町、三日町、田鶴町(一・二丁目)
第2	市健康センター	南小畑、芳賀土地区画整理事業地内、田鶴町(一丁目の一部、三・四丁目)、三日町(二丁目の一部)、駅西
第3	市農業センター	桜町、本町、小路、老野森、久野本、東本町(一丁目)、天童中
第4	市立図書館	泉町、東久野本、東本町(二丁目)、老野森、糠塚
第5	市立第四中学校	柏木町、交り江、小関、久野本(一・二丁目の一部)
第6	市立天童北部公民館	天童原、乱川
第7	北久野本公民館	北久野本
第8	市立成生公民館	高木、柏木町(三丁目の一部)、成生、向原
第9	大町公民館	大清水、大町、今町

投票区	投票所の施設名	投票区の主な区域
第10	矢野目公民館	塚野目、矢野目、小矢野目
第11	蔵増南公民館	蔵増南、蔵増中
第12	市立蔵増公民館	蔵増北、高野辺、窪野目
第13	市立寺津公民館	寺津、藤内新田、高揃14
第14	市立津山公民館	若松、立宿、寄的、関の上、下貫津、上貫津
第15	温泉公民館	温泉
第16	市立高原の里交流施設ぼんぼこ	田麦野
第17	市立山口公民館	中山口、二子沢、原崎、下山口
第18	上山口公民館	上山口、渡戸
第19	川原子公民館	荒井原、谷地中、小原、川原子
第20	道満公民館	道満
第21	楯之内公民館	高揃1~7
第22	堀端公民館	高揃8~13、にれの木団地
第23	市立高揃公民館	清池、長岡、芳賀
第24	市立長岡公民館	東長岡、長岡北、東芳賀
第25	中里公民館	中里、清池東、石鳥居
第26	市立干布公民館	干布地区
第27	市立荒谷公民館	荒谷地区

交通規制(通行止め)のお知らせ



天童ラ・フランスマラソンの開催に伴い、右図の時間帯にマラソンコースが通行止めになるほか、コース周辺の交通規制が行われます。大会当日は、交通規制地域の迂回にご協力をお願いします。

また、コース周辺のご家庭では、規制時間の外出や行事にご配慮をお願いします。

- とき 11月5日(日)
午前8:30~午後0:30
- 問合せ 天童ラ・フランスマラソン大会実行委員会事務局(市文化スポーツ課内)
☎654-1111内線263)



お願いします ランナーに温かい声援を

ハーフマラソンコースに、まとめて応援できる応援ポイントを2カ所設置します。ぜひ、ご声援ください。

- 応援ポイント ①市立津山公民館前・天童市農協津山支所前、
②豊栄青果物協同組合前(荒谷)
- 駐車場 ①津山小西側・県教育センター、②荒谷小

ハーフマラソンコースと交通規制区域



消費生活情報

◆◆◆「光回線サービス」の電話勧誘トラブルが増えています◆◆◆

【事例】 業者から電話で「今より光回線サービスの利用料金が安くなる」「すぐに契約に必要な手続きをパソコンからして欲しい」などとしつこく勧誘され、契約内容を理解しないまま承諾したが、翌月からの利用料金は安くなっていなかった。

【アドバイス】 ・勧誘があってもすぐに契約をせず、現在の契約内容と比較・検討しましょう
・勧誘業者名や連絡先など、相手の情報を必ず確認しましょう

- ・契約内容を理解しないまま業者の言う通りにパソコンを操作したり、「転用承諾番号」を伝えたりしないようにしましょう。他の事業者の光回線サービスに簡単に切り替わることがあります
- ・一度断った消費者への再勧誘などは、禁止されています。必要なければきっぱり断りましょう
- ・電気通信事業法の改正により、契約書面を受け取ってから8日以内であれば、「初期契約解除制度」で契約を解除できます(利用したサービス料金、工事費、事務手数料などは請求される場合あり)
- ・少しでも不安な場合は、すぐに市消費生活センターにご相談ください

●問合せ 市消費生活センター
(☎654-1111内線745)

耐震診断士による耐震診断と耐震改修への助成

耐震診断士による耐震診断に助成

災害に強いまちづくりを推進するため、市で認定した耐震診断士が木造住宅の耐震診断を行います。

●対象 平成12年5月31日以前に建築された戸建て持ち家住宅（在来軸組工法による木造2階建て以下の住宅）

●内容 耐震診断、補強計画や概算工事費を提示

●診断料 1万2960円

●実施戸数 12戸（先着順）

※平面図などをお持ちの場合は提出してください。

木造住宅の耐震改修に助成

過去に本事業の耐震診断を受け、一定の条件を満たした場合に耐震改修費を助成します。

●対象 前年の所得額が400万円以下の方

●補助額 次の①と②の合計金額（上限100万円）

①対象経費の3分の1（上限60万円）

②対象経費の4分の1（上限40万円）

※対象経費は、工事費、設計料などが含まれます。

●実施戸数 約4戸（先着順で予算の範囲内）

●申込み・問合せ 所定の申込用紙に記入の上、市建設課（☎654-1111内線418）

第54回天童市民芸術祭にお越しください

下記の催しで入場料の記載のないものは無料です。

YCBクリスタルサウンズコンサート／市民プラザ

●とき 10月22日(日)午後3:00～5:00

●入場料 500円

第54回市民美術展／市民プラザ

●とき 10月24日(火)～29日(日)午前10:00～午後5:00（最終日は午後4:00まで）

天童市吹奏楽の祭典／市民文化会館

●とき 10月29日(日)午後2:30開演

●入場料 450円

全日本写真連盟天童支部展示会／市民プラザ

●とき 10月30日(月)～11月5日(日)午前10:00～午後6:00（最終日は午後4:00まで）

天童混声合唱団定期演奏会／市民文化会館

●とき 11月3日(金・文化の日)午後2:00～4:00

●入場料 500円

幼児と絵描きで遊ぼう会／市民プラザ

●とき 11月3日(金・文化の日)午前10:00～正午

オアシスコーラス発表会／市民文化会館

●とき 11月5日(日)午後2:00～4:00

●入場料 500円

第24回押し花額絵作品展／市民プラザ

●とき 11月9日(木)～12日(日)午前10:00～午後6:00（最終日は午後5:00まで）

●問合せ 市文化スポーツ課（☎654-1111内線262）

天童秋まつり 11月6日まで

第54回天童市民芸術祭参加 第40回天童菊花展

●とき 10月20日(金)～11月6日(月)

●ところ わくわくランド多目的広場

●入場料 無料

※作品の出品も受け付けています。

●問合せ 天童菊の会事務局（☎651-3662佐藤方）

わくわくランドイベント

●とき 10月22日(日)午前10:00～午後3:00

●ところ わくわくランド

●内容 呈茶（参加料200円、先着100人）、おもしろ実験教室（電動キックボード、シャボン玉生成器など）、にしぬまた出前体験（わらのリース作り体験、古代服の試着体験、バルーンプレゼント）、わくわく音楽ステージ（午前10:30～、午後1:00～）、天童高原新そば販売（午前11:00～、板そば600円、限定100食）、おまつり屋台、高原野菜の販売

●問合せ 市商工観光課（☎654-1111内線222）

天童高原新そばまつり

●とき 11月2日(木)～6日(月)午前11:00～午後2:00

●ところ 天童高原地域交流センター

●料金 板そば並盛り600円、板そば大盛り1200円（各日限定250食）

●問合せ NPO天童高原（☎657-3628）

西沼田いにしへの夕べ

●とき 11月3日(金・文化の日)午後4:00～5:00

●ところ 市西沼田遺跡公園

●内容 マリンバピアチェーレコンサート、復元住居ライトアップ、展示室無料開放

●入場料 無料

●問合せ 市西沼田遺跡公園（☎654-7360）

平成30年度 花いっぱい運動実施団体募集

●対象 市内の各種団体（町内会を含む）、事業所

●植栽場所 ・道路に面した場所および歩道
・公園、公民館などの公共施設

●支給する花の苗(予定) マリーゴールド、ペゴニア、サルビア、日々草

●支給日(予定) 平成30年5月の土曜日

※肥料やプランターなどは実施団体が準備。

●申込み・問合せ 11月15日(水)まで、市生活環境課（☎654-1111内線274）



男女共同参画「楽しく学ぼう防災講座」 タウンミーティング

- 対象 小学生以上
- とき 11月12日(日)午前10:00~正午
- ところ 市健康センター
- 内容 ワークショップ「非常持ち出し袋の中身を
考えよう」、牛乳パックで「24時間キット」
作り
- 講師 伊藤和美さん(防災士・NPO法人明日のたね)
- 定員 30人(先着順)
- 参加料 500円(材料代)
- 持物 1ℓの牛乳パックの空き容器
- 申込み・問合せ 11月1日(水)まで、市男女共同
参画社会推進委員会事務局(市市長公室内 ☎
654-1111内線324)

平成29年度第2回 天童公園フラワーメイトの募集

市と一緒に天童公園(舞鶴山)山頂広場の花壇の
整備を行う団体(フラワーメイト)を募集します。

- 対象 市内にお住まいの5人以上で構成するグル
ープ
- とき 11月7日(火)午後3:45~
- 内容 土づくり、花植え、水やり、除草など
- 条件 花苗は、ピオラで、障害福祉サービス事業
所天童ひまわり園から購入していただきます
※花壇にフラワーメイトの名前を入れた看板を設置
します。今回は、天童高校の生徒が参加するため、
平日に開催します。
- 申込み・問合せ 10月31日(火)まで、市都市計画
課(☎654-1111内線427)

時間外乳がん・子宮頸(けい)がん検診

- 対象 ○乳がん検診=40歳以上の偶数年齢の女性
○子宮頸がん検診=20歳以上の女性
- とき 10月25日(水)
- 受付時間 午後5:30~7:00
- ところ やまがた健康推進機構山形検診センター
(山形市)
- 内容 ○乳がん検診=視触診(40歳代)、マンモグ
ラフィー検査(2方向)、乳房超音波検査(40
歳代の希望者)
○子宮頸がん検診=子宮頸部細胞診
- 定員 各15人程度
- 検診料 乳がん検診2500円(50歳代以上1700円)、
乳房超音波検査3024円、子宮頸がん検診1000
円
- 申込み・問合せ やまがた健康推進機構
(☎688-6511)

天童市婚活能力向上セミナー ~応用編~

- とき 11月18日(土)
- ところ 市民文化会館
- 講師 佐藤律子さん(婚活スペシャリスト)
- 参加料 無料
- 女性のための結婚力UPセミナー
- 対象 20~40歳代の独身女性(付添人可)
- 時間 午後1:00~2:00
- 内容 お悩み解決・好感度UP法、恋café(座談会)
- 定員 30人(応募多数の場合、市内在住の方優先)
- 男性のための結婚力UPセミナー
- 対象 20~40歳代の独身男性(付添人可)
- 時間 午後1:45~2:45
- 内容 お悩み解決・好感度UP法
- 定員 20人(応募多数の場合、市内在住の方優先)
- 結婚支援者のための支援力UPセミナー
- 対象 未婚者の家族、仲人活動や結婚支援に興味
のある方
- 時間 午後3:00~4:00
- 内容 独身者への関わり方、アドバイスの仕方など
- 定員 30人(応募多数の場合、市内在住の方優先)
- 申込み・問合せ 11月13日(月)まで、市市長公室
(☎654-1111内線324)またはNPOマリッジサ
ポートやまがた
(電子メール=marriage_yamagata@yahoo.co.jp)

婚活イベントの開催を 支援します

市では、結婚を希望する独身者の出会いの機会を
提供するイベントなどを開催する団体に、事業費の
一部を補助します。

- 対象 市内に住所があり、主として市内で結婚支
援活動を行う団体(予算の範囲内で先着順)
- 対象事業 次の全てを満たす事業
 - 平成29年度中に、市内の施設などで開催する、
独身者の出会いの場を提供するためのイベ
ント、結婚を推進するための講習会など
 - 参加者が10人以上であること
 - 男女同数となることを目標に募集すること
- ※他の補助金などを受ける場合や特定の構成員を対
象とした福利厚生を行う場合、主たる目的が営利
事業である場合は対象になりません。
- 補助額・補助対象経費 1団体当たり10万円を上
限に補助対象経費の合計額を支給。補助対象
経費は、外部講師への謝礼、チラシ・ポスタ
ーなどの印刷製本費、会議室などの使用料、
バスなどの借り上げ料、消耗品費、通信運搬
費、振込手数料、保険料など
- 申込み・問合せ 事業実施の2カ月前まで、市市
長公室(☎654-1111内線324)

おめでとうございます 防犯広報ポスター・標語の入賞者

ポスターの部（敬称略）

●最優秀賞



高野夏実
(長岡小5年)

滝田桃和子
(四中1年)

高嶋佑季
(天童高校3年)

- 優秀賞 大類渚(津山小6年)、阿部神楽(長岡小5年)、北條史規(二中2年)、押野有汰(四中3年)、吉田真央(天童高校3年)

標語の部（敬称略）

- 最優秀賞 穂積滉太(天童中部小6年)「万引きは自分のこころもぬすみとる」、鈴木萌笑(二中1年)「無くそう減らそう見て見ぬふりを」

- 優秀賞 工藤和真(干布小2年)、水戸部紗彩(同5年)、沼澤伶奈(一中1年)、高橋きらら(同2年)

- 問合せ 天童市防犯協会(市生活環境課内 ☎654-1111内線275)

おめでとうございます 納税ポスターの入賞者

たくさんのご応募ありがとうございました。
次のみなさんが入賞されましたので、紹介します。

●最優秀賞



天童市長賞
大類 渚
(津山小6年)

天童市青色申告会長賞
丸子春咲
(二中2年)

- 優秀賞 竹俣唯音(天童南部小5年)、工藤璃玖(一中3年)
- 入選 高橋心寧(寺津小6年)、鈴木李野(津山小6年)、工藤珀琉(一中1年)、小座間桃奈(二中3年)、篠原美優(四中3年)(敬称略)
- 問合せ 市納税課(☎654-1111内線783)

こころの健康づくり講演会 お酒との賢い付き合い方講座



お酒は百薬の長とも言われますが、本当のところはどうなのでしょう。専門家が分かりやすく話します。お酒で困っている方やご家族の方もぜひお越しください。

- とき 11月15日(水)

午後1:30~3:00

- ところ 市健康センター

- 講師 小関清之さん(秋野病院)

- 定員 50人(先着順)

- 参加料 無料

※参加者はアルコール体質チェックができます。

- 申込み・問合せ 11月13日(月)まで、市健康課

(☎652-0884)

高齢者肺炎球菌ワクチン 予防接種費用の助成を行っています

過去5年以内に受けている方は接種できません。助成対象者で過去に市の助成を受けて接種した方は、2回目の助成は受けられません。

- 平成29年度の助成対象者(平成29年度に次の各年齢になる方)

- ・昭和27年4月2日~昭和28年4月1日に生まれた方(65歳)
- ・昭和22年4月2日~昭和23年4月1日 〳 (70歳)
- ・昭和17年4月2日~昭和18年4月1日 〳 (75歳)
- ・昭和12年4月2日~昭和13年4月1日 〳 (80歳)
- ・昭和7年4月2日~昭和8年4月1日 〳 (85歳)
- ・昭和2年4月2日~昭和3年4月1日 〳 (90歳)
- ・大正11年4月2日~大正12年4月1日 〳 (95歳)
- ・大正6年4月2日~大正7年4月1日 〳 (100歳)

- ・60歳以上65歳未満の方で、心臓・腎臓・呼吸器などの内部障害のある方(身体障害者手帳1級に準じる)

- 助成額 4000円(市内医療機関で接種の場合、自己負担額4000円)

- 期間 平成30年3月31日(土)まで
※対象の方には、4月に助成券を送付していますので、助成券を持参して医療機関で予防接種を受けてください。助成券を紛失した場合は市保険給付課へお問い合わせください。

- 問合せ 市保険給付課(☎654-1111内線753)



- **内容** 赤根ほうれん草の収穫、三和油脂(株)見学、昼食(新米、赤根ほうれん草の鍋)
- **定員** 20組(申込多数の場合抽選)
- **参加料** 親子1組500円
- **申込み・問合せ** 10月27日(金)まで、市農林課
(☎654-1111内線214)

山形県委託事業 戦略産業求職者マッチング

- **対象** 全年齢の一般求職者(平成30年3月新卒予定者を除く)
 - **とき** 11月9日(木)
 - **ところ** 山形テルサ(山形市)
 - **内容** 求職者セミナー(正午～午後1:00)、合同企業面接会(午後1:00～4:00)
 - **参加料** 無料
- ※10月31日(火)に求職者セミナー「就勝講座」を開催します。詳しくは、ホームページをご確認ください。
- **問合せ** キャリアバンク(株)
(☎673-0515)

ハローワーク(マザーズコーナー)の出張相談

- 就職に関する相談や求人情報の提供などが受けられます。
- **対象** 出産や育児で退職し、現在就職希望の方
 - **とき** 10月23日(月)
午後1:00～3:00
 - **ところ** 市子育て未来館げんキッズ
- ※お子さんと一緒に相談できます。
※お子さんの一時預かりもありま

- す(要予約、詳細はげんキッズ)。
※大人の方のみでお越しの際は、就労相談参加とお伝えください。
- **問合せ** ハローワークプラザやまがたマザーズコーナー
(☎646-7360)

やまがた環境展2017

- 循環型・低炭素社会の実現を目指し、環境に配慮した製品や環境技術の展示、暮らしに役立つイベントや体験を行います。
- **とき** 10月28日(土)・29日(日)
午前10:00～午後5:00
(29日は午後4:00まで)
 - **ところ** 山形ビッグウイング(山形市)
 - **内容** パックンマックントークショー、おもちゃの交換会、環境に優しい料理の振る舞いなど
 - **参加料** 無料
 - **問合せ** 県循環型社会推進課
(☎630-2322)

山形市公設地方卸売市場市場まつり

- **とき** 11月5日(日)
午前9:00～午後1:00
 - **ところ** 山形市公設地方卸売市場(山形市)
 - **内容** 青果物・水産物などの即売、模擬せり、試食会、マグロの解体・即売、寿司・そばの販売、子どもじゃんけん大会など
- ※衛生管理上、ペット同伴での入

場はご遠慮ください。

- **問合せ** 市場まつり実行委員会
(☎686-5314)

山形フィルハーモニー交響楽団第57回定期演奏会

- **とき** 11月4日(土)
午後6:30開演
- **ところ** 山形市民会館(山形市)
- **ゲスト** 千住真理子さん(ヴァイオリン)
- **前売券** 一般1500円(当日2000円)、学生1000円(当日1500円)
- **問合せ** 山形フィルハーモニー交響楽団事務所
(☎080-1857-4371)

大人のための英会話入門・韓国語入門市民講座

- **とき** 10月28日(土)
 - 韓国語 = 午後1:00～
 - 英会話 = 午後2:30～
- **ところ** 市民文化会館
- **定員** 各15人(先着順)
- **受講料** 無料
- **申込み・問合せ** 国際文化交流協会
(☎090-6489-2803前田)

市職員の人事異動

10月1日付けで市職員の人事異動が発令され、次の職員が新しい職務に就きました。

- **主事**
 - 総務部総務課主事 = 武田卓朗
- **問合せ** 市総務課
(☎654-1111内線315)

農業用使用済みビニールなどは野焼きせずに適正処理を

農業用に使用されたビニール類や農薬の空瓶などは、産業廃棄物に指定されています。これらを焼却した場合、有害なダイオキシンが発生し、生態系に悪影響を及ぼす恐れがあり、法律で厳しく罰せられます。不用になった農業用ビニール類は分別し、適正に処理しましょう。市農業用使用済プラスチック適正処理推進協議会では、左記の日程で販売事業者や農協においてビニール、農薬の空き瓶などの回収(中身の無いもの)を行います。

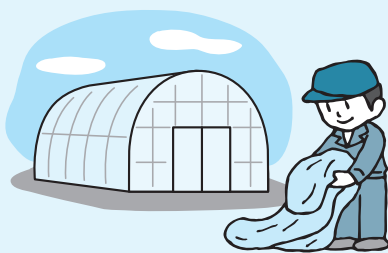

- **とき** 11月9日(木)の午前9時から正午まで
- **ところ** 天童市農協各支所、豊栄青果物協同組合(荒谷・長岡)、オネスト、伊藤義重商店、ホームセンタージョイ、ホームセンターサムサシ、野川ファーム、イノチオ東北天童営業所、グリーンハウスハナサン、ヤマサン、太田商会、清野正治商店、ホームマック

※有料。詳しい料金などはお問い合わせください。

- **問合せ** 市農業用使用済プラスチック適正処理推進協議会(市農林課内 ☎654局1111内線214)



くらしの Information October 情報①

お知らせ

くらしと仕事の なんでも相談会

- とき 10月29日(日)
午前11:00~午後4:00
- ところ 霞城セントラル(山形市)
※事前申込は不要です。
- 問合せ 山形県税理士会
(☎632-4244)

法曹三者による 裁判傍聴会

- とき 10月26日(木)
午後1:30~4:00
- ところ 山形地方裁判所別館(山形市)
- 内容 刑事裁判傍聴、裁判官・検察官・弁護士による裁判手続きの説明
- 定員 25人(先着順)
- 参加料 無料
- 申込み・問合せ 山形県弁護士会 (☎622-2234)

危険物取扱者試験 (甲種・乙種・丙種)

- 試験日・願書受付期間
。12月9日(土) / 10月23日

(月)~11月1日(水) (第4類のみ)

。12月16日(土) / 10月30日(月)~11月8日(水)

- ところ 山形ビッグウイング(山形市)

※電子申請は受付期間が早まりますのでご注意ください。

- 受験手数料 甲種5000円、乙種3400円、丙種2700円

※願書は市消防本部にもあります。

- 申込み・問合せ (一財)消防試験研究センター山形県支部
(☎631-0761)

山形県最低賃金が改正

この最低賃金は、県内で働く全ての労働者に適用されます。使用者も労働者も確認しましょう。

- 最低賃金 1時間739円(平成29年10月6日~)

- 問合せ 山形労働局労働基準部賃金室 (☎624-8224)

自衛官等募集と 採用説明会

- 自衛官候補生
- 対象 平成30年4月1日現在、18歳以上27歳未満の方
- 受付期間 ~11月10日(金)

- 試験日 11月19日(日)
- 試験会場 陸上自衛隊神町駐屯地(東根市)

自衛官等採用説明会

- とき 10月29日(日)
午前10:00~午後3:00
- ところ 市民プラザ
- 内容 採用種目に応じた1人30分程度の個別説明
- 申込み・問合せ 自衛隊山形地方協力本部東根地域事務所
(☎0237-43-7198)

ゆぴあ準社員募集

- 職種 レストラン業務(調理補助、配膳、接客など)
- 勤務時間(シフト制) 午前9:00~午後9:30の8時間
- 休日(シフト制) 週休2日制
- 賃金 月額12万8100円~
- 待遇 制服貸与、交通費支給、社会保険完備
- 申込み・問合せ 天童最上川温泉ゆぴあ指定管理者(株)スポーツクラブ天童
(☎654-8866)

催し・募集

親子農業体験教室

- 対象 市内にお住まいの小学生と保護者(保護者同伴)
- とき 11月25日(土)
午前9:00~午後1:00
- 集合場所 市農業センター

新そばまじりこむいね

天童高原でわかおり
でわかおり100割の風味と食感をお楽しみください。

- とき 11月2日(木)から6日(月)の午前11時から午後2時まで

- ところ 天童高原地域交流センター
- メニュー 板そば並盛り(200g)600円
。板そば大盛り(400g)1200円

※前日の午後5時まで、電話または電子メールで予約が必要。

- 問合せ NPO天童高原(☎657局3628)

11月のスケジュール 健康ウォーキング「クアの道」

TendoすこやかMy進事業の対象です。

- 天童高原コース
●とき 11月4日(土)の午前9時から正午まで

- 集合場所 天童高原地域交流センター
- 舞鶴山ショートコース

- とき 11月25日(土)の午前9時から正午まで

- 集合場所 愛宕沼南側あずまや(沼南側の駐車場をご利用ください)
- 定員 各回20人(先着順)

- 参加料 無料
- 持物 動きやすい服装、滑りにくい靴、雨具、タオル、飲み物

※荒天時中止。

- 申込み・問合せ 市商工観光課
(☎654局1111内線222)

- 午後2:00～4:00
- ところ 市スポーツセンター
- 定員 30人(先着順)
- 参加料 無料
- 申込み・問合せ 10月31日(火)まで、市スポーツセンター (☎654-6100)

天童市卓球選手権大会

- とき 11月19日(日) 午前9:15開会
- ところ 市スポーツセンター
- 募集種目 シングルス一般男子・女子(高校生含む)
- 参加料 500円
- 申込み・問合せ 10月27日(金)まで、市スポーツセンター (☎654-6100)

県総合運動公園の教室

ノルディックウォーキングで秋を楽しもう

- 対象 一般の方
 - とき 10月24日(火) 午前10:00～午後2:00
 - ところ 西蔵王公園(山形市)
 - 講師 須藤康太さん(日本ノルディックフィットネス協会アドバンスインストラクター)
 - 定員 30人(先着順)
 - 参加料 600円(秋の汁物付き)
 - 申込期限 10月21日(土)
- #### 健康増進教室(口コモ予防)
- 対象 一般の方
 - とき 10月26日(木) 午後1:00～2:00

- ところ 県総合運動公園
- 講師 長岡隆泰さん(健康運動指導士)、吉田淳二さん(栄養士)
- 定員 20人(先着順)
- 参加料 500円
- 申込期限 10月25日(水)
- 申込み・問合せ 県総合運動公園 (☎655-5900)

天童スイミングスクール ベビースイミングレッスン体験会

- 対象 6カ月～3歳未満児と保護者
- とき 火・金曜日 午前10:30～11:30
- 参加料 100円
- 申込み・問合せ 受講日の前日まで、天童スイミングスクール (☎654-4933)

日本陸上競技連盟B級公認 審判取得講習会・テスト

- とき 11月19日(日) 午前9:30～11:30
- ところ 市スポーツセンター
- 受講料 4000円
- 持物 写真、筆記用具、受講料
- 申込み・問合せ 天童市陸上競技協会審判部 (☎080-1803-1319宮林)

天童市テニス協会 中学・高校生強化練習会

- 対象 中学・高校生
- とき 11月5日(日)～12月17日(日)の毎週日曜日(全7回) 午後7:00～9:00

- ところ 市スポーツセンター
- 定員 20人(先着順)
- 参加費 5000円
- 申込み・問合せ 天童市テニス協会事務局 (☎653-0302)

天童市さわやか健康教室

- お気軽にお越しください。
- とき 10月25日(水) 午後1:30～3:00
 - ところ 市立蔵増公民館
 - 内容 懐かしい歌をみんなで歌おう(講師)松原利恵さん(音楽療法士)
 - 定員 50人(先着順)
 - 参加料 無料
 - 持物 筆記用具、飲み物
 - 申込み・問合せ 天童市地域包括支援センターめいこうえん (☎664-0600)

第54回天童市民芸術祭参加事業 もみじの天童 紅葉名所巡り

- とき 11月4日(土) 午前9:00～
- 集合場所 市森林情報館もり～な天童
- コース 舞鶴山～市立旧東村山郡役所資料館～御苦楽園～長龍寺～春日神社～天童高原～格知学舎
- 参加料 3500円(バス代、保険料、入園料、昼食代含む)
- 持物 飲み物、雨具
- 申込み・問合せ 10月24日(火)まで、天童市野草と親しむ会 (☎654-6243池田方)

放課後児童クラブの 職員を募集

- 職種・採用予定人数 ①常勤職員、②非常勤職員各若干名
- 業務内容 放課後や学校休校日に入所している児童の育成支援および補助
- 資格 ①保育士、教諭(幼稚園、小・中学校、高校)などの資格のある方、②資格不問
- 勤務時間 ①午前10時から午後7時まで、②午後2時から6時まで(勤務場所によって異なります)
- 賃金 ①初任給月額14万円以上、②時給800円以上(勤務場所や経験年数によって異なります)
- 申込み・問合せ ※随時受け付けています。申込方法など、詳しくはお問い合わせください。
天童市学童保育連絡協議会(天童中央第三学童保育所内) ☎654局0753)

10月の懐かしの ノルディックウォーキング

懐かしいレコードの音色をどうぞお楽しみください。

- とき 10月21日(土)の午後3時から4時30分まで

- ところ 市民文化会館展示室
- 内容 秋に聴きたい名曲集
- 入場料 無料
- 問合せ 市文化スポーツ課



(☎654局1111内線262)



くらしの Information October 情報②

催し・募集

もり～な天童のイベント

ハロウィーンを飾ろう

- とき 10月22日(日)
①午前10:30～
②午後1:30～
- 定員 各15人(先着順)
- 材料費 1500円
- 申込期限 10月20日(金)

プリザーブドフラワー体験会

- とき 10月28日(土)
午後1:30～3:00
- 定員 10人(先着順)
- 材料費 3500円
- 申込期限 10月25日(水)
- 申込み・問合せ 市森林情報館
もり～な天童(☎651-2002)

市立旧東村山郡役所資料館 講演会にどうぞ

- とき 10月28日(土)
午前10:00～
- 演題 絵馬は語る～県内の特色ある絵馬～
- 講師 野口一雄さん(天童市文化財保護審議会委員)
- 入館料 一般200円、高校生100

- 円、中学生以下無料
- 問合せ 市立旧東村山郡役所資料館(☎653-0631)

市民プラザ生涯学習講座

女性のためのやさしいマネー講座

- とき ①10月21日(土)、②11月15日(水)
- 時間 ①午後1:00～3:00、
②午前10:00～正午
- ※都合の良い日を選択。

受講料 1620円

えんぴつで般若心経

- とき 10月31日(火)、11月22日(水)、12月21日(木)(全3回)
午前10:00～11:30
- 受講料 2700円(教材費別)
- 申込み・問合せ 市民プラザ(☎654-6200)

きつとためになる講座 動物愛護についての講習会

- とき 10月29日(日)
午後1:00～2:30
- ところ 市立図書館
- 演題 猫の飼い方とマナーについて
- 講師 佐藤あゆみさん(庄内アニマル倶楽部代表)

- 受講料 500円(資料代)
- 申込み・問合せ NPOしん(☎090-3128-6737後藤)

クラウンてんの スマイルタイム

- とき 10月25日(水)
①午前10:00～11:00、②午後1:00～3:00
- ところ 市西沼田遺跡公園
- 内容 ①折り紙講座、②バルーンアート講座
- 定員 各回20人(先着順)
- 参加料 ①500円、②500円～
- 申込み・問合せ 10月24日(火)まで、市西沼田遺跡公園(☎654-7360)

市スポーツセンター スポーツ教室・イベント

50歳からの筋肉若返り!筋トレI

- とき 11月28日(火)～12月26日(火)の毎週火曜日(全5回)
午前10:00～11:00
- 定員 10人(先着順)
- 受講料 2500円(保険料別)

第5回ダンス・ライブショー

- 対象 小学生以上
- とき 12月10日(日)
- 定員 15チーム(先着順)
- 参加料 1000円(保険料別)
- 申込み・問合せ 市スポーツセンター(☎654-6100)

天童市体育協会事業 スポーツ吹矢体験

- 対象 小学生以上
- とき 11月11日(土)

天童の観光再発見講座

- とき 10月29日(日)の午前9時から午後1時30分まで
- 集合場所 上貫津集落センター
- コース 昌林寺～白山堂～さくら清水～貫津沼～勢至堂～身かくしの松～勇崎又助の碑～種まき桜～中島館～山崎山館
- 講師 天童駒カイド(天童市観光ボランティアガイド)
- 定員 40人(先着順)
- 参加料 700円(昼食代)
- 申込み・問合せ 10月25日(水)まで、天童市観光物産協会(☎653局1680)

第30回おくのほそ道天童紅花まつり 写真コンテスト・俳句大会の審査結果

写真コンテスト(敬称略)

- ◆写真撮影会部門
- 最優秀賞 荻原良伸(山形市)
- 入選 角田良江(福島県いわき市)、橋本政雄(村山市)、佐藤幸男(宮城県岩沼市)
- ◆ファミリー部門
- 最優秀賞 板垣重善(村山市)
- 入選 佐渡谷亜夫(福島県いわき市)、佐藤剛(山形市)、今野幸生(天童市)

俳句大会(敬称略)

- 特選 斎藤耕次郎(東根市)
「紅花を咲かせし髭の高笑ひ」
- 秀作 藤林正則(北海道札幌市)、中村義夫(東京都町田市)、小林伸子(天童市)
- 問合せ 市商工観光課(☎654局1111内線222)

特定健康診査 (高齢者健康 診査)	<ul style="list-style-type: none"> 40～64歳 2000円 65～69歳 1600円 70歳以上 無料
胸部検診	300円 (65歳以上無料)
＋ <small>かくたん</small> 喀痰検査	500円 (70歳以上無料)
胃がん検診	1100円 (70歳以上無料)
大腸がん検診	500円 (70歳以上無料)
持 物	<ul style="list-style-type: none"> 公民館総合健診＝問診票、検査容器、検診料、保険証、前年の健診結果（お持ちの方） 胸部検診＝問診票、検診料

※特定健康診査は国民健康保険、高齢者健康診査は後期高齢者医療制度に加入している方が対象です。その他の保険に加入している方は、各医療保険者からの案内に従って特定健康診査を受診することになります。

アルコール家族相談

と き	11月8日(水) 午後2:00～3:30
と ころ	市健康センター
内 容	精神保健福祉士による健康相談
申込期限	11月6日(月)

リハビリ教室

- 対象 脳卒中などの後遺症のある方
- とき 11月2日(木)
午後1:30～3:00
- ところ 市健康センター
- 内容 音楽療法「季節の歌を楽しもう」
- 講師 松原利恵さん・鈴木正博さん（音楽療法士）
- 参加料 無料
- 問合せ 市健康課
(☎652-0884)

月曜マイレージ倶楽部 (無料・健康マイレージ対象事業)

- とき 11月13日(月)
午後1:30～3:00
- ところ 市スポーツセンター
- 内容 ラジオ体操と軽体操
- 持物 内履き、タオル、飲み物、まいマイ進カード
- 問合せ 市健康課
(☎652-0884)



Smart (スマート) 健診

- 対象 市内にお住まいの20～39歳（昭和53年4月1日～平成10年3月31日生まれ）の方
- とき 11月20日(月)・21日(火)
- ところ 市健康センター
- 持物 保険証、健（検）診料

Smart健診

- 受付時間 午前8:30～10:00
- 内容 身体計測、内科診察、血液検査、心電図検査など
- 定員 各日80人（先着順）
- 健診料 2000円

胃がんリスク評価

- 受付時間 午前8:30～10:00
- 内容 抗ヘリコバクターピロリ抗体検査、ペプシノゲン検査
- 定員 Smart健診を受診した方のうち希望者
- 健診料 1000円

子宮頸（けい）がん検診

- 受付時間 午前9:00～10:00
- 内容 内診、頸部細胞診
- 定員 各日50人（先着順）
- 検診料 1000円
- ※各日先着10人で、午前8:30から健診終了時まで託児を行います（1歳以上、要申し込み）。
- 申込み・問合せ 11月10日(金)まで、市健康課
(☎652-0884)

天童市民病院 イブニング検診



定時の診察時間外に受診できます。ぜひご利用ください。

- とき
 - 乳がん検診、子宮がん検診＝11月14日(火)
 - 50歳以上のマンモグラフィー検診(市個別検診対象者)＝11月28日(火)
 - 天童市民病院の検診の結果、精密検査が必要な方のための外来(内科・外科(乳腺外科を含む)・婦人科)＝10月24日(火)、11月28日(火)
- 診察受付時間 午後5:00～6:00(事前予約が必要)
- 申込み・問合せ 天童市民病院
(☎654-2511)

天童市民病院 ボランティアガイドを募集



- 対象 健康で、週1回以上継続して活動できる方
- とき 月～金曜日
午前8:30～11:30
- ところ 天童市民病院1階外来フロア
- 内容 受付や車いすの介助、診療申込や問診票の代筆など
- 申込み 電話で天童市民病院に申し込み(ボランティア体験後に申し込むことも可能)
- ※ボランティアガイドの方には、無料で本院の健康診断を受けていただきます。また、流行前にインフルエンザワクチンを無料で接種します。
- 問合せ 天童市民病院
(☎654-2511)



みんなの 健康

Health
October

●問合せ、申込先の記載がないものは、市健康課
(☎652-0884)

すくすく育児教室 (離乳食と育児)

対象	生後5～8カ月(平成29年3～6月生まれ)の乳児を世話している方(先着20人)
とき	11月10日(金) 午後1:30～3:30
ところ	市健康センター
内容	離乳食の始め方、初期・中期の離乳食、家の中での事故防止など
持物	母子手帳、筆記用具
申込期限	11月9日(木)

乳幼児健康相談

保健師などが相談に応じます。

とき	11月6日(月) 午後1:30～3:00
ところ	市健康センター
持物	母子手帳

4カ月児健康診査

対象	とき
平成29年7月1日～7月19日に生まれた乳児	11月2日(木) 受付=午後0:45～1:15
ところ	市健康センター
内容	身体計測、診察など
持物	母子手帳、健診票、バスタオル、アンケート

1歳6カ月児健康診査

対象	とき
平成28年4月17日～5月1日に生まれた幼児	11月9日(木) 受付=午後0:45～1:15

ところ	市健康センター
内容	身体計測、歯科検診、診察、フッ素塗布など
持物	母子手帳、健診票、アンケート

2回分のフッ素塗布補助券を交付しますのでご利用ください。

- 1回目=2歳6カ月未満
- 2回目=4歳未満

3歳児健康診査

対象	とき
平成26年3月27日～4月14日に生まれた幼児	11月7日(火) 受付=午後0:45～1:15
ところ	市健康センター
内容	身体計測、歯科検診、診察、検尿など
持物	母子手帳、健診票、アンケート、検査尿

対象者には健診票、検査尿の容器を事前に郵送しています。眼科検診の受診券を同封しています。12月末までに受診してください。

両親教室

対象	妊婦と夫(先着15組)
とき	11月11日(土) 午前9:30～正午
ところ	市健康センター
内容	知っておきたい制度、赤ちゃんの育て方、妊婦の日常体験など
持物	母子・父子手帳、副読本
申込期限	11月10日(金)

子宮がん検診

対象	とき	ところ
20歳以上の女性		
	11月6日(月)	市立高樺公民館
	11月7日(火)	市立山口公民館

11月10日(金)	市立天童中部公民館
11月14日(火)	市立長岡公民館
11月17日(金)	市立寺津公民館
受付時間	午後1:00～1:45
検診料	1000円 (70歳以上無料)
持物	問診票、検診料

受診希望者で問診票のない方は、市健康課までご連絡ください。検診年齢は平成30年3月31日現在の満年齢です。

地区健康相談

とき	ところ
11月1日(水)	市立蔵増公民館
11月9日(木)	市立干布公民館
受付時間	午後1:30～2:30
内容	健診結果や生活習慣病予防などの健康相談
持物	健診結果、健康手帳(持っていない方には当日発行)

食生活・健康相談

とき	11月6日(月) 午後1:30～3:00
ところ	市健康センター
持物	健診結果、健康手帳(持っていない方には当日発行)

公民館総合健診

対象	とき	ところ
40歳以上の方		
		■天童中部地域
	11月2日(木)	市立天童中部公民館
	11月6日(月)	市立天童中部公民館
受付時間		○公民館総合健診=午前8:00～9:30 ○胸部検診のみ=午前10:00～10:30

ご寄付ありがとうございました

♡荒谷小のために

・東海林建設(株)(東海林清彦代表)が、朝日写真ニュース1年分

♡一中のために

・同校昭和46年度卒業生一同(吉岡信弥代表)が、ワンタッチテント1張り

♡市の芸術文化振興のために

・天童ジャズフェスティバル実行委員会(阿部豊明代表)が、1万1545円

♡市立旧東村山郡役所資料館のために

・寒河江市の片倉貞一さんが、絵図1点
・三日町の相澤一彦さんが、菊地新学撮影の写真など25点
・西東京市の佐伯和雄さんが、書籍2冊、携帯用文箱1個
・山形市の後藤卓也さんが、宮城浩蔵の写真1点
・鎌田本町の森谷英夫さんが、御殿まり1点

地域学交流集会

人を育む地域の学びをテーマに、地域学やまちづくりを行っている方との交流や、地域学に関する知識と手法などを学びます。

●とき 11月5日(日)

午後1:00~4:00

●ところ 遊学館(山形市)

●定員 50人

●参加料 無料

※託児あり(事前申込が必要)。

●申込み・問合せ 県生涯学習センター(☎625-6411)



休日などの水道当番店

●営業時間 午前8:30~午後5:00

※修理費用は有料です。

11月3日(金) 野口工業 ☎654-2711

11月4日(土) 高柳管工設備 ☎655-2533

11月5日(日) 東海林建設 ☎654-1421

11月11日(土) 後藤工業 ☎655-4450

11月12日(日) 遠藤設備 ☎653-3691

11月18日(土) 熊澤工業 ☎653-8984

11月19日(日) 長岡ガス供給 ☎655-2211

11月23日(木) 日本設備工業 ☎654-6116

11月25日(土) 相互設備 ☎655-4011

11月26日(日) 天童住宅設備 ☎654-5729

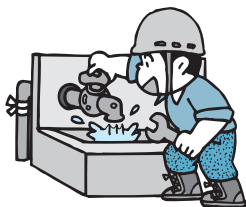

リサイクル情報

生活用品登録紹介制度(無償)

- 譲ります 子ども用布団、学習机、ひな人形、車いす(旧型)、ポータブルトイレ
- 譲ってください チャイルドシート、子ども用ゲート、子ども用鉄道おもちゃ、三中男子冬用制服、自転車、液晶テレビ、冷蔵庫、DVDプレーヤー、ファンヒーター、車いす、介護用ベッド

11月の資源物拠点回収

- とき 11月4日(土)
午前8:00~10:00(時間厳守)
- ところ 市役所西側駐車場、北久野本公民館前、市立長岡公民館駐車場、天童市民病院駐車場
※場内は車で大変混み合いますので、お子さんを車から降ろすのはご遠慮ください。
※使用済小型家電の回収は、上記の回収日に天童市民病院駐車場で受け付けています。

11月の粗大ごみ収集

- とき ①11月9日(木)、②11月24日(金)
- 申込期限 ①11月1日(水)、②11月16日(木)
※電話で申し込みが必要。申込時に料金などをお知らせします。
- 申込み・問合せ 市生活環境課
(☎654-1111内線273)

■平成29年1月からの市内の交通事故発生状況(8月31日現在): 累積件数287件 [-20件]、死者1人 [+1人]、負傷者378人 [-23人]。[]内は前年比



TENDO®

10月の納税

納期は10月31日(火)まで

- 市・県民税.....第3期
- 国民健康保険税.....第4期
- 介護保険料.....第4期
- 後期高齢者医療保険料.....第4期
- 下水道受益者負担金.....第2期
- 水道料金・下水道使用料(8・9月分).....成生・蔵増・寺津・津山・山口・高揃・干布・荒谷地区

