

てんどう

7 / 15

No.1511

お知らせ版



商店街がキャンパス

6月21日、天童商工会議所で、天童まちなか大学開校式が開催されました。これは、商店の店主らが講師になり、専門的な知識や商店の魅力をPRする天童まちなかゼミナールが10回目を迎えることから、商店街をキャンパスに、講座を授業に見立てた大学として実施するものです。この日は、山本市長が学長に就任したほか、手作りはんこや布バッグ作りなどの体験会が行われ、同大学では教授になる店主が講座を体験していました。



平成29年度 天童市職員採用試験

初級行政・社会人経験(行政)・特別選考(行政)・
初級技術(土木)・消防士・消防士(救急救命士)

■申込受付期間 7月18日(火)～8月8日(火)まで

●採用職種・採用予定人数 初級行政・社会人経験
(行政)・特別選考(行政)・初級技術(土木)・
消防士・消防士(救急救命士)＝各若干名

●受験資格 ○初級行政＝平成8年4月2日～平成
12年4月1日に生まれ、平成29年4月30日以前から市内に住所がある方(就学などのため
市外に住んでいる方は、保護者の住所が市内
にあること)

○社会人経験(行政)＝昭和63年4月2日以降
に生まれた方で、次の要件を全て満たす方

①民間企業、国・地方公共団体などの正社員・
正職員として平成29年7月1日現在で、同
一の職場に2年以上の勤務経験があり、勤
務経験を市政に生かせる方

②採用後、特別な理由がある場合を除き市内
に居住できる方

○特別選考(行政)＝昭和63年4月2日以降に
生まれた方で、次の要件を全て満たす方

①スポーツ、文化、芸術、学術などで、高校
在学時以降、全国レベル以上の大会など
での入賞経験があり、採用後も現役で活動
できる方

②採用後、特別な理由がある場合を除き、市
内に居住できる方

○初級技術(土木)＝平成8年4月2日～平成
12年4月1日に生まれた方

○消防士＝平成5年4月2日～平成12年4月1
日に生まれた方で、心身健康かつ言語明瞭で、
次の要件を全て満たす男子

①視力が両眼とも裸眼視力0.5以上または矯
正視力1.0以上で、色覚が正常な方

②聴力は、2メートルの距離で低語を聞き分けられ

る方

③四肢とも完全であり、身長160センチ以上およ
び体重50キログラム以上の方

○消防士(救急救命士)＝昭和63年4月2日以
降に生まれ、現在救急救命士の免許資格を持
っている方または平成30年4月30日まで取得
見込みの方で、心身健康かつ言語明瞭で、消
防士の身体的要件を満たす男子

※消防士および消防士(救急救命士)は、通勤時間
30分以内の地域に居住する義務があります。

●試験日程 ○1次試験＝9月17日(日)

午前10:00～

○2次試験＝1次試験合格者を対象に後日実施

●試験会場 市総合福祉センター

●試験内容 ○1次試験＝教養試験、専門試験(初
級技術(土木)のみ)

○2次試験＝作文、面接、適性検査、健康診断、
体力測定(消防士・救急救命士のみ)

●受験手続 市総務課で交付する、または市ホーム
ページからダウンロードした受験申込書およ
び受験票などに必要事項を記入し、市総務課
に提出してください。また、電子申請も可能
です。詳しくは市ホームページをご確認くだ
さい(<http://www.city.tendo.yamagata.jp/>)

●申込受付 7月18日(火)～8月8日(火)まで
(土・日曜日を除く)の午前8:30～午後5:15

※電子申請、郵送の場合も8月8日(火)午後5:15
必着です。

●採用 平成30年4月1日から採用予定

●申込み・問合せ 〒994-8510 天童市老野森一
丁目1番1号 天童市総務部総務課職員係
(☎654-1111内線314)

後期高齢者医療保険の保険証を更新します

現在使用している山形県後期高齢者医療被保険者
証(後期保険証)の有効期限は、7月31日(月)まで
です。新しい後期保険証を7月下旬に郵送しますの
で、8月1日以降は新しい保険証をご使用ください。
古い保険証は、8月1日以降に、はさみで細かく裁
断して処分してください。

なお、限度額適用認定証を現在ご使用の方は、8

月1日以降に更新手続き
が必要ですので、市保険
給付課窓口到现在お持ち
の限度額適用認定証と後
期保険証を持ってお越し
ください。



●問合せ 市保険給付課 (☎654-1111内線754)



市内高圧洗浄機メーカーを市長が訪問

山本市長が、金属部品用の高圧洗浄機を製造している(株)管製作所(荒谷西工業団地内)を訪れました。5月に新工場に移転した同社は、国内の大手自動車メーカーや重機メーカーなどに製品を納入し、その品質は海外でも高い評価を受けています。複雑な形の部品にも正確かつ精密に対応する洗浄機は、長年かけて培われた技術力の結晶です。精巧な加工技術を持つ技術者集団が作り上げる芸術品のような製品の精度に感嘆していました。

苦手な教科を克服

6月24日、市総合福祉センターで、天童市ひとり親家庭等学習支援事業「^{わらべ}童の歩^{あゆみ}」が開催されました。これは、本年度から、山形県ひとり親家庭福祉会に委託し、ひとり親家庭などの子どもの生活の向上を図るとともに、地域で支えることを目的に学習支援を行うものです。1回目のこの日は、児童・生徒14人が参加。コーディネーター2人と山形大学学生ボランティア3人が、参加者の苦手な教科などについて、丁寧に指導していました。



予約制乗合タクシー「ドモス」説明会

成生・蔵増・寺津地域にお住まいの方を対象に、運行時間や予約など、利用方法についての説明会を開催します。ドモス会員の登録受け付けや会員証の発行も行います。

	とき	ところ
7月18日 (火)	午前10:00～	蔵増南公民館
	午後1:30～	蔵増中公民館
	3:00～	蔵増北公民館(仮設)
7月19日 (水)	午前10:00～	矢野目集落センター
	午後1:30～	小矢野目公民館
	3:00～	塚野目集会場
7月20日 (木)	午前10:00～	高野辺公民館
	午後1:30～	窪野目公民館
	3:00～	今町公民館
7月24日 (月)	午前10:00～	交り江公民館
	午後1:30～	小関公民館
	3:00～	高木公民館
7月25日 (火)	午前10:00～	成生公民館(分館)
	午後1:30～	大清水公民館
	3:00～	大町公民館
7月26日 (水)	午前10:00～	向原公民館
	午後1:30～	藤内新田公民館
	3:00～	寺津公民館(分館)

●問合せ 市生活環境課 (☎654-1111内線275)

皇太子殿下がお越しになります

皇太子殿下が、全国高等学校総合体育大会へのご臨席と地方のご視察のため、本県に行啓なされます。奉送迎は次の場所になります。市の一部の地域で交通混雑が予想されますので、ご協力をお願いします。

行啓の日程

7月27日(木)午後4:00ごろ: 国道13号春日社前十字路～東京靴流通センター前～滝の湯

7月28日(金)午前9:00ごろ: 滝の湯～TENDO八文字屋前～県総合運動公園～滝の湯
午後3:00ごろ: 滝の湯～天童市将棋資料館～滝の湯

7月29日(土)午前9:30ごろ: 滝の湯～TENDO八文字屋前～国道13号山形方面

※詳しくは、各戸への回覧文書でお知らせします。

交通混雑予想の日時・場所

7月27日(木)午後4:00～5:00ごろ: 天童温泉周辺

7月28日(金)午前9:00～10:00ごろ、午前11:30～正午ごろ、午後3:00～4:30ごろ: 県総合運動公園周辺、JR天童駅周辺、天童温泉周辺

7月29日(土)午前9:30～10:30ごろ 天童温泉周辺

●問合せ (行啓関係) 市市長公室 (☎654-1111内線303)、(道路情報関係) 県警察本部警備第二課 (☎626-0110)

指定ごみ袋についてのお願い

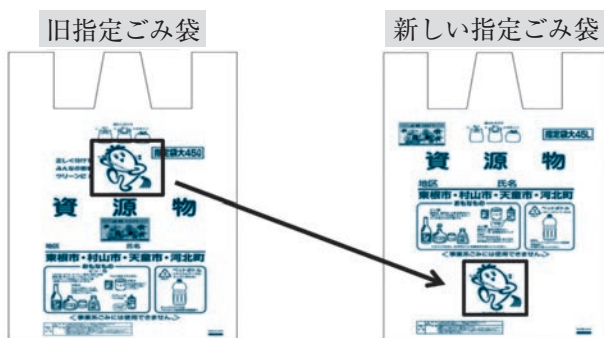

※クリーンちゃん（マスコット）など、印刷位置の違いで見分けてください。

平成29年4月1日から、全ての旧指定ごみ袋が使用できなくなりましたが、現在も使用されている方

がいます。古い袋のため収集されず、残されたごみの入れ替えで当番の方が困っています。お持ちのごみ袋をもう一度確認し、新しい指定ごみ袋で出してくださいようお願いいたします。

- 全ての旧指定ごみ袋は、平成30年3月30日まで市生活環境課、クリーンピア共立で等価交換します（一度使用した袋や名前を書いた袋も交換します）
- 旧指定ごみ袋に入ったごみを新しい指定ごみ袋に入れ替える際は、そのまま重ねて袋に入れると処理施設で袋を破れなくなるので、中のごみだけを入れ替えてください

●問合せ 市生活環境課（☎654-1111内線273）

地籍調査にご協力ください

市では、地籍調査事業を実施しています。地籍調査を実施すると、不動産登記の精度が高まり、みなさんの大切な財産である土地を後々まで正確に伝えることができます。

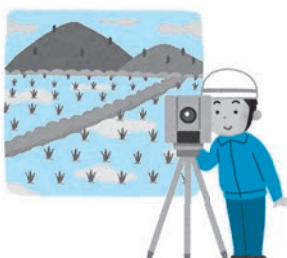

■地籍調査とは

一筆地ごとの土地について、所有者、地番、地目、境界、面積などの調査・測量を行い、新たな地籍図と地籍簿を作成することです。調査結果は、手続きが完了すると、法務局に送られ、登記簿が書き換えられるとともに、新たな地籍図が備え付けられます。地籍調査に要する費用は、国・県・市が分担するため、個人負担はありません。ただし、現地立ち会いや、閲覧などに要する個人の交通費などについては、個人負担となりますのでご理解をお願いします。

地籍調査を行うことで、土地の境界や面積が明確

になり、みなさんの土地が保全されることとなります。また、災害が起きた場合でも、境界の復元を円滑に進めることができます。

■調査の順序

市街地周辺から開始し、その後、市街地、山林を調査する予定です。平成29年度は大字寺津・藤内新田の一部を調査する予定です。該当者には、個別に案内しています。

■調査の作業手順

地籍調査は、①事業計画・準備②関係者説明会③測量用基準杭設置④一筆地調査立ち会い⑤一筆地測量⑥地籍図（原図）・地籍簿（案）作成⑦立ち会い後確認閲覧⑧国と県の認証検査⑨法務局の検査⑩法務局に登記、が作業手順となり、その後、市役所備付という流れで進みます。このうち、関係者説明会、一筆地調査立ち会い、立ち会い後確認閲覧について、土地所有者のみなさんから協力いただきます。

●問合せ 市農林課（☎654-1111内線219）

空き家相談会を開催します



山形県空き家活用支援協議会の一員である（公社）山形県宅地建物取引業協会が、県内一斉空き家相談会を開催します。本市においては、協会の相談員と市の職員が対応します。お気軽にご相談ください。なお、山形県宅地建物取引業協会天童は、常時空き

家利活用相談窓口を開設していますので、ご利用ください。

- とき 7月29日（土）午前9：30～正午
- ところ 市民文化会館3階実習室
- 相談内容
 - 空き家の適正管理や利活用、解体などの専門的な相談（協会相談員）
 - 空き家に関する苦情や各種支援などの相談（市職員）
- 相談料 無料（予約不要）
- 問合せ （公社）山形県宅地建物取引業協会天童（☎652-9070（午前10：00～午後3：30））、または市建設課（☎654-1111内線417）

天童高原まつりへどうぞ

- とき 8月27日(日)午前11:00～(午前10:30受け付け開始)
 - ところ 天童高原特設会場
 - 内容 焼き肉パーティー、ステージ演奏、子ども宝探し大会、大抽選会など
 - 前売券 2000円(天童牛200g、野菜付き)
 - 前売券取扱所 市産業立地室、天童高原、天童市観光物産協会、天童温泉協同組合、天童青年会議所、天童市農協本所・支所
- ※前売券は7月14日(金)～8月18日(金)までの販売となります。
- ※前売券は550枚限定で、追加販売はありません。
- ※当日券の販売はありませんのでご了承ください。
- 問合せ 天童高原まつり実行委員会(市産業立地室内 ☎654-1111内線254)

ご利用ください 市学習支援室リバテラスちえふる

- JR天童駅前パルテ1階の市学習支援室リバテラスちえふるは、中学生や高校生など、市民のみなさんが自主学習するための施設です。辞書やインターネットも閲覧できますので、ぜひご利用ください。
- 開館時間 午前10:00～午後8:00(土・日曜日、祝日、小中高校の長期休業期間中は、午前9:00～午後8:00)
 - 休館日 毎月第3月曜日(祝日のときは直近の休日でない日)、年末年始
 - 利用料 無料
 - 問合せ 市学習支援室(☎651-6205)

ライターは安全に正しく使いましょう

- ライターは、使用方法を間違えると火災や重度のやけど、死亡に至る事故の原因になることがあります。事故の種類別では、使用後の残り火による事故、子どもの火遊びによる事故、自動車内での事故などが発生しています。表示された使用上の注意を守って、安全に正しく使用しましょう。
- 使用後は、火が完全に消えていることを確認しましょう
 - 自動車内など、高温、直射日光の当たる場所に保管、放置しないようにしましょう
 - 子どもの手の届く所に置かないようにしましょう
 - PSCマークのあるものを使用し、PSCマークのない古い使い捨てライターは適切に処分しましょう
- 問合せ 市消費生活センター
(☎654-1111内線745)

天童ジョンダナフェスティバル'17 東北ジャズミーティングin天童

- とき 8月6日(日)午前11:00～午後6:00
- ところ わくわくランド野外ステージ
- 特別ゲスト 川崎敦史(天童市出身)&フレンズ
- 出演バンド YCBクリスタルサウンズ、Kumpoo、ニューカウツOrch、遠野ニュー・リパティーズ、カラマフリット、コンパスOrch、サウンド・クリエーション、スウィングングハードOrch、ビッグ・スウィング・フェイス
- 入場料 無料
- 問合せ 天童ジャズフェスティバル実行委員会事務局(☎090-5237-0154阿部)

将棋&サッカーコラボイベント

モンテディオ山形のJ2リーグ戦第24節の湘南ベルマーレ戦(7月22日(土)午後6:00キックオフ)に合わせ、将棋とサッカーのコラボイベントを開催します。(公社)日本将棋連盟のプロ棋士が来場します。

【7月22日(土)ノDソフトスタジアム山形 もんでランド】

プロ棋士による指導対局(無料)

- 時間 午後3:00～3:50
 - 定員 20人(先着順、要申し込み)
- ※対局者の指定はできません。

特別公開対局

- 時間 午後4:00～4:55
- 対局者 船江恒平六段VS天童市少年少女将棋教室代表
- 解説 野月浩貴八段・遠山雄亮五段・黒沢怜生五段

特別トークショー「サッカーと将棋の魅力」

プロ棋士が読む試合展望や今日の試合の見所などのトークショーを行います。

- 時間 午後5:00～5:20

【7月23日(日)ノ市民プラザ1階イベントホール】

ディーオカップ将棋大会

王将(上級)・金将(中級)・と金(初級)の部に分かれて将棋大会を行います。

- 対象 中学生以下の方(各部門32人、先着順)
- 時間 午前10:00～午後3:00
- 参加料 1000円(昼食、参加賞付き)

プロ棋士による指導対局(無料)

- 対象 ①午前の部=どなたでも参加可、②午後の部=将棋大会参加者
 - 時間 ①午前10:00～正午、②午後1:00～3:00
- ※対局者の指定はできません。
- 申込み・問合せ 市商工観光課

(☎654-111内線222)

市総体の結果 vol.2

バスケットボール・柔道・グラウンドゴルフ・パークゴルフ・剣道

■バスケットボール（5月14日 市スポーツセンターアリーナ）

▼小学生女子＝①成生ミニバスケスポ少②干布メイプルズミニバスケスポ少③スマイルキッズミニバスケスポ少 ▼小学生男子＝①成生ミニバスケスポ少②干布メイプルズミニバスケスポ少③天童北部ミニバスケスポ少

■柔道（5月21日 市スポーツセンター第一武道場）

●団体 ▼中学生女子＝①三中 ▼中学生男子＝①二中②一中③三中

●個人 ▼小学生（1・2年生）＝①清野悠翔（成生小）②村形袖姫（荒谷小）③森谷将（成生小）、伊藤理桜（同） ▼同（3・4年生）＝①出口康生（天童北部小）②武田羅生（荒谷小）③遠藤俊太郎（天童中部小）、小座間嵩斗（天童北部小） ▼同（5・6年生）＝①出口葵（天童北部小）②伊藤暁（成生小）③舟山凱斗（天童中部小）、堤瀬奈（天童北部小）

▼中学生女子＝①岩淵礼姫（三中）②小座間美月（二中）③本間優香（三中） ▼中学生男子（1年）＝①樋渡元貴（三中）②大泉鷹（二中） ▼同（2年）＝①出口悠剛（二中）②小川空良（同）③小野竜斗（三中） ▼同（3年・66kg以下級）＝①中村蘭（二中）②友井悠資（一中）③鈴木龍（同）、佐藤輝弥（二中） ▼同（3年・66kg超級）＝①伊藤暉琉（一中）②土屋聖来（三中）③笹原覚楽（二中）

■グラウンドゴルフ（5月21日 市グラウンドゴルフ場）

①岩松覚②高橋士朗③大泉祐一

■パークゴルフ（6月3日 市パークゴルフ場）

▼男子＝①加藤勁②林清③坂本靖光 ▼女子＝①小川アサエ②立里ミナ子③安食フジ子

■剣道（6月4日 市スポーツセンターアリーナ）

●団体 ▼小学生低学年＝①みずきA②天童舞鶴③天童北部、ましみずA ▼同高学年＝①天童舞鶴B②ましみずB③天童北部、みずき ▼中学生＝①四中A②四中B③四中C、一中A ▼一般＝①ましみず②天童北部③天童舞鶴

●個人 ▼小学生低学年＝①武田宝冠（みずき）②押野大吾（同）③高橋杜昌（ましみず）、工藤煌大（同） ▼同中学年＝①武田凜子（みずき）②高田陽多（天童舞鶴）③國井利恩（みずき）、志齋圭二郎（ましみず） ▼同高学年＝①大内凜華（ましみず）②石澤右京（天童舞鶴）③工藤悠貴（同）、押野圭（みずき） ▼中学生女子＝①大内琴音（三中）②嶋田真千（二中）③佐々木亜耶乃（三中）、大瀧玲奈（四中） ▼同男子＝①佐々木宏基（三中）②武田亜蘭（四中）③内藤大貴（同）、平田健祐（同）

▼一般＝①結城朱莉（ましみず）②菊池孝典（天童北部）

●問合せ 市スポーツセンター（☎654-6100）



第70回村山美術総合展入賞者

第70回村山美術総合展で入賞されたみなさんをご紹介します。

▼小学生（絵画）＝あべたつき（天童南部小）、蜂谷啓悟（同）、片桐徠夢（同）、齊藤太一（同）、三瓶莉子（同）、もまたあい（天童中部小）、かとうせな（同）、遠藤大（同）、東海林響来（同）、蜂谷心都（同）、高田宗弥（同）、富田弥沙（同）、おおぬましゅうと（天童北部小）、さとうしんや（同）、あべるいと（同）、なかむらしゅう（同）、柿崎友吾（同）、高橋珠里（成生小）、伊藤暁（同）、たけだとうわ（蔵増小）、片桐綾希（同）、おおたあいる（寺津小）、おおいしとうや（同）、もりやこうき（津山小）、滝口柊花（同）、たかはしこう（山口小）、たきぐちゆうと（同）、あかさかしおり（高揃小）、たきぐちれな（同）、せいのみなみ（長岡小）、齋藤昂太（同）、五十嵐寛太（同）、木村孝太郎（同）、おがさわらわかば（干布小）、茂木和葉（同）、かとうたいが（荒谷小）、藤山華（同）、神保優空（同）、加藤優綺（作谷沢小） ▼中学生（絵画）＝赤塚利紗（一中）、佐藤美海（同）、後藤球瑠（二中）、菅江愛里菜（同）、伊藤菜々子（三中）、齋藤詩月（四中）、坂井愛美（同）、佐藤紫衣（同）、川瀬茉莉（作谷沢中）

▼高校生（絵画）＝西村和果（天高）、佐々木渚（同）、清野和（同）、吉田真央（同）、丹野愛菜（同）、岡崎陽果（谷地高）、今田彩音（同）、渡邊真梨花（同）、大谷奈槻（同）、菊池咲紀（同）、大泉千雅（同）、木村祥久（山形東高）、田中ひかり（東桜学館高）、高橋実咲（同）、安達莉彩（同）、鈴木琴乃（左沢高）、伊藤芽依（同）、高橋摩利愛（上山明新館高）、木村彩（同）、三澤愛林（同）、鈴木麻里恵（村山産業高）、小野優史（同）、松木瑠々（同）、阿相広見（同）、春田蘭（同）

▼一般（絵画）＝尾添敬子、石山純子、伊藤有光、植松美治子、和田善夫

●問合せ 市文化スポーツ課（☎654-1111内線262）



補助します 電気式生ごみ処理機の購入

- 対象 市内にお住まいの方
- 対象品 電気を使い、生ごみを処理機内で乾燥、分解し、堆肥にするもの（中古品を除く、1世帯につき1台まで）
- 補助金額 本体購入額の3分の1（千円未満切り捨て、2万円を限度）
- 申込み・問合せ 市生活環境課

（☎654-1111内線273）



くらしの Information July 情報①

お知らせ

まちづくり懇談会を開催

対象地域	とき	ところ
天童南部	7月25日 (火)	市立天童南部公民館
寺津	8月1日 (火)	市立寺津公民館

- 時間 午後7:00～9:00
- 問合せ 市市長公室
(☎654-1111内線303)

諸証明書自動交付機 使用休止のお知らせ

8月5日(土)・6日(日)は、市庁舎設備点検のため、諸証明書自動交付機が使用休止になります。

- 問合せ 市市民課
(☎654-1111内線717)

市民文化会館・天童レコード サロン臨時休館のお知らせ

8月5日(土)・6日(日)は、市民文化会館の電気工事のため、市民文化会館および天童レコードサロンが休館になります。

- 問合せ 市文化スポーツ課
(☎654-1111内線262)

線路でのいたずらは やめましょう

鉄道事故の防止のため、次のことを守りましょう

- 線路に石や物を置かない
- 線路で遊ばない
- 線路に入らない

- 問合せ 山形県鉄道防犯連絡協議会連合会 (☎623-0467)

なんでも労働相談ダイヤル

- とき 7月27日(木)・28日(金)
午前10:00～午後6:00

- 相談電話 ☎622-0551
☎622-0536

- 相談内容 解雇、雇止め、賃金カット、労働時間、休暇、いやがらせなど

- 問合せ 連合山形地域協議会
(☎622-0551)

弁護士による B型肝炎特措法無料相談会

- 対象 集団予防接種でB型肝炎になった方とその家族

- とき 8月19日(土)
午後1:30～4:00

- ※受け付けは午後3:00まで。
- ところ 遊学館(山形市)

- 申込み・問合せ 全国B型肝炎訴訟新潟事務所
(☎025-223-1130)

高齢者・障がい者のための 成年後見&相続無料相談会

- とき 7月30日(日)
午前10:00～午後4:00
- ところ 山形県司法書士会館(山形市)
- 相談電話 ☎664-2088
- 問合せ (公社)成年後見センター・リーガルサポート山形支部 (☎623-3322)

法テラス 無料法律相談

法テラスでは経済的に余裕のない方への無料法律相談などを行っていますので、ご利用ください。

- 問合せ 法テラス山形
(☎0503383-5544)

ご存知ですか建退共制度

建設業退職金共済制度は、中小企業退職金共済法に基づき、建設現場労働者の福祉の増進と、建設業を営む中小企業の振興を目的として設立された退職金制度です。加入できるのは建設業を営む方で、対象となるのは建設業の現場で働く人です。掛金は日額310円になっています。

※詳しくは、建退共ホームページをご確認ください。

- 問合せ 建設業退職金共済山形県支部 (☎632-8364)

ふるさと塾活動賛同団体を募集

県教育委員会では、地域に残る素晴らしい文化を次世代に伝承する活動を推進する、伝統芸能成事業子ども伝承活動ふるさと塾の賛同団体を募集しています。登録団体には賛同証と看板を贈呈するほか、団体名・活動内容のホームページ掲載、スキルアップのための研修会や他団体との交流会などに参加できます。県のイベントなどで披露する機会もありますので、お気軽にお問い合わせください。

- 対象 地域文化の継承のため活動している団体

- 申込み・問合せ 市文化スポーツ課
(☎654局1111内線262)

天童ラ・フランスマラソン2017 運営ボランティア募集

- 対象 市内にお住まいか、在学、通勤している中学生以上の方
- とき 11月5日(日)の午前7時30分から午後1時30分まで
- ところ 県総合運動公園ほか

- 内容 参加賞配布、記録証発行、荷物預かり所運営、給水所運営、沿道整理など
- 支給品 スタッフ帽子、昼食
- 定員 約700人

- 申込み 8月4日(金)まで、参加申込書に記入の上、市文化スポーツ課に提出
- ※詳しくは市ホームページをご確認ください。
- 問合せ 天童ラ・フランスマラソン大会実行委員会事務局(市文化スポーツ課内)

☎654局1111内線262

※大人の方のみでお越しの際は、
就労相談参加とお伝えください。

- **問合せ** ハローワークプラザや
まがたマザーズコーナー
(☎646-7360)

山形県が正社員を目指す方を 応援します

- **対象** 45歳未満で、求職中の非
正規労働者または求職者
- **とき** 7月25日(火)
午前10:00~
- **ところ** 山形市民会館(山形市)
- **申込み・問合せ** キャリアバン
ク(株) (☎633-5608)

受講者募集 エクセル活用(マクロ/VBA)

- **対象** エクセルの基本操作ので
きる方
- **とき** 8月29日(火)~31日(木)
午前9:15~午後4:00
- **ところ** 山形職業能力開発専門
校(山形市)
- **定員** 15人
- **受講料** 7800円(資料代別)
- **申込み・問合せ** 8月10日(木)
まで、山形職業能力開発専
門校(☎644-9227)

各種狩猟免許講習会に どうぞ

狩猟免許初心者講習会

- **対象** 新たに狩猟を希望する方
- **とき** 8月12日(土)
午前9:00~午後4:30
- **ところ** 山形ビッグウイング(山
形市)

- **受講料** 5000円(資料代含む)
- **申込み・問合せ** 8月7日(月)
まで、受講料を添えて、山
形県猟友会(☎624-0382)、
または猟友会の各地区支部

狩猟免許更新適正検査・講習会

- **とき** ①8月31日(木)、②9月
13日(水)
- **ところ** 県村山総合支庁本庁舎
(山形市)
- **申込み・問合せ** 各開催日の10
日前まで、県村山総合支庁環
境課(☎621-8426)

技能講習会のご案内

- **対象** 55歳以上でハローワーク
登録カードをお持ちの求職
中の方
- **とき** 8月21日(月)~29日(火)
(全7回)
- **ところ** 山形県産業創造支援セ
ンター(山形市)
- **内容** ビルクリーニンングスタッ
フ養成
- **定員** 10人
- **受講料** 無料
- **申込み・問合せ** 8月7日(月)
まで、山形県シルバー人材
センター連合会
(☎626-3566)

中学生農林業体験教室

- **とき** 8月8日(火)
午前10:10~午後3:50
- **ところ** 県立農林高等学校(新庄
市)

- **内容** 果物・野菜の収穫、加工
体験など
- **定員** 10人
- **参加料** 500円(昼食代含む)
- **申込み・問合せ** 8月1日(火)
まで、県立農林高等学校
(☎0233-22-1527)

真夏の親子雪体験 バスツアー

- **対象** 小学3~6年生と保護者
- **とき** 8月4日(金)
午前8:30~午後4:40
- **内容** 雪氷防災研究センター(新
庄市)などの見学
- **定員** 40人(先着順)
- **参加料** 無料(昼食代別)
- **申込み・問合せ** 7月25日(火)
まで、やまがたゆきみらい推
進機構(☎0237-47-8614)

サマーキャンドルナイト (婚活イベント)

- バーベキューに参加しませんか。
- **対象** 25~40歳の独身の方
- **とき** 8月26日(土)
午後4:00~
- **ところ** やまや園ピザリア(山
形市)
- **募集人数** 男女各12人
- **申込み** 7月31日(月)まで、氏
名、住所、年齢、職業、メ
ールアドレス、電話番号を
明記し、電子メール(nakayama
konkatsuclub@gmail.com) また
はファクス(662-2073)
- **問合せ** 中山町商工会
(☎662-2207)

● **問合せ** 市市民課

(☎654局1111内線716)

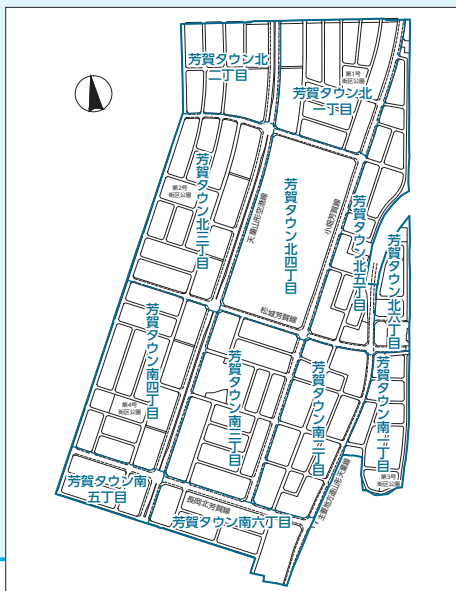

芳賀土地区画整理地内の
住所が新しい住居表示に変わります

11月13日(月)から、芳賀土地区画整理地内の住所が新しい住居表示に変わります。郵便や届出などの際は、新しい町名と住居番号を使用することになります。区域内に住居の方や事業所の方へのお知らせは、9月下旬ころについては、お知らせとともに送付します。また、住居表示を行うために現地調査を行いますので、ご協力をお願いします。

- **新しい町名** 芳賀タウン北一丁目から六丁目、芳賀タウン南一丁目から六丁目
- **新しい住居表示の例**
。旧住所 天童市大字北目〇〇番地 芳賀〇〇街区〇〇
。新住所 天童市芳賀タウン北〇丁目〇番〇号



くらしの Information July

情報②

お知らせ

自衛官等採用説明会

- とき ①7月30日(日)、②8月20日(日)
- 時間 午前10:00~午後3:00
- ところ ①東根市タントクルセンター(東根市)、②市民プラザ
- 内容 平成29年度募集種目や自衛官候補生募集について、1人30分程度の個別説明
- 問合せ 自衛隊山形地方協力本部東根地域事務所 (☎0237-43-7198)

各種採用試験

- 入国警備官採用試験
- 採用職種 警備官および警備官(社会人) = 詳細は人事院ホームページ(<http://www.jinji-shiken.go.jp/juken.html>)でご確認ください。
- 1次試験 9月24日(日)
- 受付期間 インターネット=7月18日(火)午前9:00~27日(木)

- 申込み・問合せ 仙台入国管理局総務課(☎022-256-6076)

海上保安学校学生採用試験

- 対象 平成30年4月1日現在で、18歳以上24歳未満の方
- 1次試験 9月24日(日)
- 受付期間 インターネット=7月18日(火)~27日(木)
- 申込み・問合せ 第二管区海上保安本部人事課 (☎022-363-0111)

刑務官採用試験

- 対象 ○刑務A・B、刑務A・B(武道) = 昭和63年4月2日~平成12年4月1日生まれ
○刑務A・B(社会人) = 昭和52年4月2日~昭和63年4月1日生まれ
- 1次試験 9月17日(日)
- 受付期間 インターネット=7月18日(火)~27日(木)
- ※詳しくは、人事院および法務省ホームページをご確認ください。
- 問合せ 山形刑務所庶務課 (☎686-2111)

天童まいづる会職員採用試験

- 対象 専門学校・短大・大学を平成30年3月に卒業見込みの方
- 1次試験 9月10日(日)
- 2次試験 10月1日(日)

- 申込み・問合せ 8月31日(木)まで、(福)天童まいづる会 (☎674-6881)

催し・募集

オールやまがた2018 ハローワーク学生就職面接会

- 対象 平成30年3月に卒業予定の学生
- とき 8月10日(木) 午後1:00~4:30
- ところ 山形ビッグウイング(山形市)
- 内容 企業ごとに設置されたブースで、企業内容全般について説明を受けることができます(参加企業は140社の予定)
- 問合せ 山形労働局職業安定課 (☎626-6109)、県雇用対策課 (☎630-2377)、または県内各ハローワーク

ハローワーク(マザーズコーナー)の出張相談

- 就職に関する相談や求人情報の提供などが受けられます。
- 対象 出産や育児で退職し、現在就職希望の方
 - とき 7月24日(月) 午後1:00~3:00
 - ところ 市子育て未来館げんキッズ
 - ※お子さんと一緒に相談できます。
 - ※お子さんの一時預かりもあります(要予約、詳細はげんキッズ)。

ご協力ください 固定資産現地調査

- 市では、平成30年度の固定資産税評価替えのため、固定資産基礎資料の整備を進めています。宅地や私道などの敷地内に立ち入ることがありますので、ご協力をお願いします。
- 期間 平成30年3月下旬まで
 - 調査員 委託業者(市で交付した調査員証を携帯)
 - 問合せ 市税務課 (☎654局1111内線777)

奨学金返還を支援(2次募集)

- 市では、若者の県内回帰・定着を図るため、県と連携して奨学金の返還を支援します。
- 対象 大学などに在学中で、日本学生支援機構の第一種奨学金の貸与を受け、卒業後に市内に居住および県内に就業見込みなどの要件を満たす方
 - 助成額 奨学金貸与月数(申請年度以降の分)に2万6000円を乗じた額、または奨学金の返還残高のいずれか低い額を上限
 - ※応募多数の場合は書類選考になります。詳しくは市ホームページをご確認ください。
 - 申込み 7月21日(金)から8月21日(月)までの午前8時30分から午後5時まで(土・日曜日、祝日を除く)、必要書類を添えて市教育委員会教育総務課に出す
 - 問合せ 市教育委員会教育総務課 (☎654局1111内線812)

※無料送迎バス（市内）を運行。

- 申込み・問合せ 受講料を添えて、天童スイミングスクール（☎654-4933）

市スポーツセンターの各種教室・大会

夏のジョギング

- 対象 一般の方
- とき 8月22日(火)～10月24日(火)の火曜日(全8回)
午後7:00～8:15
- 定員 15人(先着順)
- 受講料 4000円(保険料別)

キラリ☆タイムトライアル

- 対象 小学生以上
- とき 8月24日(木)
午後6:00～
- 内容 小学1～4年生=800^円、
小学5・6年生=1000^円、
中学生以上=3000^円
- 定員 100人(先着順)
- 参加料 500円(保険料別)
- 申込み・問合せ 8月14日(月)まで、市スポーツセンター(☎654-6100)

天童市さわやか健康教室

- とき 7月27日(木)
午後1:30～3:00
- ところ 市立天童南部公民館
- 内容 「椅子に座って簡単ヨガとリラククス呼吸法」(講師)佐藤朝美さん(龍村ヨガ認定講師)
- 定員 50人(先着順)
- 受講料 無料

- 持物 動きやすい服装、内履き、タオル、飲み物
- 申込み・問合せ 天童市地域包括支援センターめいこうえん(☎664-0600)

夏休みうきうき学習会

- 対象 夏休みの宿題、学習に不安のある小・中学生
- とき 8月1日(火)・17日(木)
午前9:00～正午
- ところ 市総合福祉センター
- 参加料 無料
- 持物 宿題のテキストなど
- 申込み・問合せ 各開催日の3日前まで、天童市社会福祉協議会(☎654-5156)

将棋みこしパレード スナップフォトコンテスト

- 入賞者には賞品を差し上げます。
- テーマ 8月9日(水)の将棋みこしパレードに関するもの
- 規定 カラー・白黒プリント2L判以上、1人3点まで
- 申込み・問合せ 8月31日(木)まで、天童神輿會(天童青年会議所内☎653-6413)

第3回つばさ健康教室

- 対象 介護予防に関心のある方
- とき 7月29日(土)
午前10:00～
- ところ 市立天童南部公民館
- 内容 肩こり解消法
- 定員 20人

- 参加料 無料
- 申込み・問合せ 在宅リハビリ看護ステーションつばさ(☎656-8561)

お化け屋敷 織田の怨霊

- 空き店舗を利用して、大学生がお化け屋敷を開催します。
- とき 8月6日(日)～9日(水)
午後5:00～8:00
- ところ 天童駅前通りの空き店舗
- 参加料 大人300円、中学生以下200円
- 問合せ NPOたびまち天童事務局(☎653-2496矢吹方)

作家トークショー

- とき 10月7日(土)
午後3:00～5:00
- ところ 遊学館(山形市)
- 内容 桜庭一樹さん・辻村深月さん(直木賞作家)のトークショー
- 入場料 一般2000円、高校生以下1000円
- 申込み・問合せ 山形県生涯学習センター(☎625-6411)

文翔館収蔵品展 あそぶたのしむ ～郷土の玩具と娯楽の道具～

- 明治から昭和にかけて人々に親しまれた玩具や道具を展示します。
- とき 7月14日(金)～8月15日(火)(7月18日(火)を除く)
- 問合せ 文翔館(☎635-5500)

7月21日(金)から8月20日(日)まで 明るいやまがた夏の安全県民運動

夏は、長期休暇やレジャー、暑さによる疲労や気の緩みから、交通事故や水の事故などが多くなります。また、青少年非行や街頭犯罪なども多くなる傾向にあります。みなで事故や犯罪の防止に努めましょう。

運動の重点

- 青少年の健全育成といじめ・非行および犯罪被害防止
- 子どもと高齢者の交通事故防止、飲酒運転の撲滅
- 海・山・川での事故防止
- 身近な犯罪などの防止
- 問合せ 市生活環境課(☎654局1111内線272)

もうすぐ夏休み 事故のない明るく楽しい夏休みを

もうすぐ市内の小・中学校が夏休みに入ります。夏休み期間中は、暑さ、気の緩み、疲れなどによる事故や少年非行が心配されます。子どもたちの行動に関心を持ち、小さな変化にも気を配り、声を掛け合って、事件や事故のない明るく楽しい夏休みにしましょう。

夏休み期間中、青少年指導センターの指導委員が地域ごとに巡回指導を行います。地域のみんなで健全な子どもたちを育てましょう。

●期間 7月22日(土)から8月24日(木)まで

●問合せ 市青少年指導センター(市教育委員会生涯学習課内☎654局1111内線833)



くらしの Information July 情報③

催し・募集

もり～な天童のイベント

■プリザーブドフラワー体験会

- とき 7月22日(土)
午後1:30～3:00
- 定員 10人(先着順)
- 材料費 3500円
- 申込期限 7月19日(水)

■生花教室 涼やかに華やかに

- とき 7月30日(日)
 - ①午前10:30～
 - ②午後1:30～
- 定員 各回15人(先着順)
- 材料費 1500円
- 申込期限 7月28日(金)
- 申込み・問合せ 市森林情報館
もり～な天童(☎651-2002)

市立旧東村山郡役所資料館 天童が生んだ人物展講演会

- とき 8月5日(土)
午前10:00～正午
- 内容 衆議院議員として活躍した宮城浩蔵／(講師)湯村章男さん(天童郷土研究会会長)
- 入館料 一般200円、高校生100

円、小・中学生無料

- 問合せ 市立旧東村山郡役所資料館(☎653-0631)

韓国料理教室 タックッパときゅうりキムチ

- とき 7月23日(日)
午前11:00～午後1:00
- ところ 市立天童中部公民館
- 定員 15人(女性・先着順)
- 参加料 1000円
- 申込み・問合せ 7月20日(木)まで、NPO法人しん(☎612-7787)

市民プラザ やさしい美術館鑑賞入門

- 婦人之友社「子供之友」原画展をご覧ください。
- とき 7月24日(月)
午前10:00～11:30
 - ところ 市美術館
 - 受講料 1620円
 - 申込み・問合せ 市民プラザ(☎654-6200)

That'sが～まるちよばSHOW!+ロケッ ロールペンギン天童公演チケット先行販売

- 11月19日(日)に開催するサイレントコメディ公演の前売券を先行販売します。

- 対象 市内にお住まいの方
- とき 7月16日(日)～25日(火)
午前10:00～午後5:00
- 前売券(全席指定) 一般3900円、18歳以下2500円
- 前売券取扱所 市民文化会館
- 問合せ 市民文化会館(☎654-1511)

市西沼田遺跡公園 カラムシ体験

- 対象 小学生以上
- とき 7月23日(日)
午前9:30～午後4:00
- 内容 カラムシという植物の繊維でストラップ作り
- 参加料 200円
- 問合せ 市西沼田遺跡公園(☎654-7360)

ビーフリー おためし会員募集

- 申し込み日から14日間、特別料金で全施設が利用できます。
- 会費 3780円
 - 申込み・問合せ 7月22日(土)まで、スポーツクラブ天童ビーフリー(☎654-8866)

天童スイミングスクール 夏休み短期講習会

- 対象 年長児～中学生
- とき ①7月31日(月)～8月4日(金)
②8月7日(月)～11日(金)
正午～午後1:00
- 定員 各期80人(先着順)
- 受講料 6048円

納税ポスター作品を募集

納税意識の向上や税への理解を深めてもらうため、納税ポスター作品を募集します。多数ご応募ください。入選者に賞品、応募者全員に参加賞を差し上げます。また、最優秀作品は納税ポスターとして活用されます。

- 対象 市内にお住まいの小学4年生から高校生までの方
- 内容・規格 納税に関するもので、B3判(四つ切り)の画用紙を縦に使い、「納税」「税」などの言葉・標語を入れること
- 申込み・問合せ 9月8日(金)まで、市納税課(☎654局1111内線783)

親子で学ぼう 夏休みお金の教室

- 対象 小学1から3年生までとその保護者
- とき 8月3日(木)の午後2時から3時まで
- ところ 市子育て未来館げんキッズ
- 内容 お金の大切さなどについて、おつかいゲームや絵本で学びます
- 定員 8組(先着順)
- 参加料 無料
- 申込み 7月31日(月)まで、市子育て未来館げんキッズ(☎651局8240)
- 問合せ 市生活環境課(☎654局1111内線272)



アルコール家族相談

精神保健福祉士による無料健康相談です。同じ時間帯に家族ミーティングも開催します。

- とき 8月9日(水)午後2:00~3:30
- ところ 市健康センター
- 申込み・問合せ 8月7日(月)まで、市健康課
(☎652-0884)

食中毒にご注意

次のことに注意して食中毒を予防しましょう。

■食品の購入・家庭での保存

- ・消費期限を確認し、新鮮なものを購入する
- ・持ち帰ったらすぐに冷蔵庫に保存する
- ・肉や魚は、それぞれに分けて保存する

■下準備・調理

- ・包丁などの調理器具、布巾はよく洗い、熱湯などで消毒する
- ・調理前や生肉などを触った後は、せっけんで手をよく洗う
- ・冷凍した食材は、冷蔵庫で解凍する
- ・加熱は十分に(中心部分が75度で1分以上)行う

■食事前・食事後

- ・盛り付けは清潔な器具、食器を使う
- ・食事前には手を洗う
- ・温め直すときは十分に加熱する

■手洗いのポイント

- ・せっけんで、指の間、指先、手首をよく洗う
- ・よく水洗いし、ペーパータオルなどで十分に拭く
- ・アルコールなどを噴霧し、擦り込む

- 問合せ 市健康課 (☎652-0884)

熱中症にご注意 水分補給が大切です

熱中症は、気温や湿度の上昇、強い日差しなどの環境の下、体温の調整機能が働かなくなって起こる病気です。集中力の低下や目まい、立ちくらみのほか、吐き気や頭痛、ひどいときはけいれんや意識障害などが見られます。次のことに注意しましょう。

- ・のどが渇く前に、水分補給をしましょう
- ・高齢者や幼児は、特に注意が必要です。小まめに水分補給をしましょう
- ・小まめな換気、遮光カーテン、すだれ、打ち水などで室温を上がりにくくしましょう
- ・普段いる部屋に温度・湿度計を設置し、温度、湿度を小まめに確認しましょう
- ・扇風機やエアコンを使うときは、体調に合わせて風向きや設定温度を調整しましょう
- ・外出のときは、日傘や帽子を着用しましょう

- 問合せ 市健康課 (☎652-0884)

就学時健康診断を行います

平成30年度に市内の小学校へ入学予定の児童を対象に、就学時健康診断を行います。忘れずに受診してください。

- 対象 平成23年4月2日~平成24年4月1日に生まれた方
- とき

8月29日(火)	天童南部小就学予定者
	荒谷小 〃
8月30日(水)	寺津小 〃
	高揃小 〃
	長岡小 〃
8月31日(木)	天童中部小 〃
	天童北部小 〃
9月1日(金)	津山小 〃
	蔵増小 〃
9月4日(月)	成生小 〃
	山口小 〃
	干布小 〃

- 時間 午後0:30~
 - ところ 市健康センター
 - 内容 内科・眼科・耳鼻科・歯科検診、聴力検査、視力検査、ことばの検査、面接など
- ※対象者には、8月初旬に案内状を郵送します。
- 問合せ 市教育委員会学校教育課
(☎654-1111内線824)

こころの体温計を活用ください

食事の量が減った、眠れていないようだ、普段より疲れた顔をしている、ため息が目立つようになった、口数が減った、など、あなたの周りの人がいつもと違うとき、まずは声を掛けることから始めませんか。本人が休養をとりやすいようサポートしたり、日常生活に支障を来すようであれば専門家に相談したりするなど、優しく寄り添いながら見守りましょう。もし、あなた自身が悩んでいたら、一人で悩まず相談してみませんか。

■気軽にできるストレスチェック

こころの体温計は、携帯電話やパソコンを使って簡単にストレス度や落ち込み度をチェックできるシステムです。ストレス度や落ち込み度をチェックするモード、赤ちゃんママモード、アルコールチェックモード、はじめのサインをチェックできるモードなどがあります。市ホームページ、または二次元コードからご利用ください。



▲二次元コード

- 問合せ 市健康課 (☎652-0884)



みんなの 健康

Health
July

●問合せ、申込先の記載がないものは、市健康課
(☎652-0884)

すくすく育児教室 (離乳食と育児)

対象	生後5～8カ月(平成28年12月～平成29年3月生まれ)の乳児を世話している方(先着20人)
とき	8月2日(水) 午後1:30～3:30
ところ	市健康センター
内容	離乳食の始め方、初期・中期の離乳食、家の中での事故防止など
持物	母子手帳、筆記用具
申込期限	8月1日(火)

乳幼児健康相談

とき	8月7日(月) 午後1:30～3:00
ところ	市健康センター
持物	母子手帳

4カ月児健康診査

対象	とき
平成29年4月1日～4月16日に生まれた乳児	8月18日(金) 受付=午後0:45～1:15
ところ	市健康センター
内容	身体計測、診察など
持物	母子手帳、健診票、バスタオル、アンケート

1歳6カ月児健康診査

対象	とき
平成28年1月15日～1月27日に生まれた幼児	8月1日(火) 受付=午後0:45～1:15
ところ	市健康センター
内容	身体計測、歯科検診、診察、フッ素塗布など

持物	母子手帳、健診票、アンケート
----	----------------

2回分のフッ素塗布補助券を交付しますのでご利用ください。

- 1回目=2歳6カ月未満
- 2回目=4歳未満

3歳児健康診査

対象	とき
平成26年1月1日～1月8日に生まれた幼児	8月3日(木) 受付=午後0:45～1:15
ところ	市健康センター
内容	身体計測、歯科検診、診察、検尿など
持物	母子手帳、健診票、アンケート、検査尿

対象者には健診票、検査尿の容器を事前に郵送しています。眼科検診の受診券を同封しています。9月末までに受診してください。

食生活・健康相談

とき	8月7日(月) 午後1:30～3:00
ところ	市健康センター
持物	健診結果、健康手帳(持っていない方には当日発行)

公民館総合健診

対象	40歳以上の方
とき	ところ
■天童中部地域	
8月3日(木)	市立天童中部公民館
8月4日(金)	
■高掬地域	
8月7日(月)	
8月8日(火)	
8月9日(水)	市立高掬公民館
8月10日(木)	
8月17日(木)	

受付時間	○公民館総合健診=午前8:00～9:30 ○胸部検診のみ=午前10:00～10:30
特定健康診査(高齢者健康診査)	○40～64歳 2000円 ○65～69歳 1600円 ○70歳以上 無料
胸部検診	300円 (65歳以上無料)
＋ ^{かくたん} 喀痰検査	500円 (70歳以上無料)
胃がん検診	1100円 (70歳以上無料)
大腸がん検診	500円 (70歳以上無料)
持物	○公民館総合健診=問診票、検査容器、検診料、保険証、前年の健診結果(お持ちの方) ○胸部検診=問診票、検診料

※特定健康診査は国民健康保険、高齢者健康診査は後期高齢者医療制度に加入している方が対象です。その他の保険に加入している方は、各医療保険者からの案内に従って特定健康診査を受診することになります。

天童市民病院 イブニング検診

診察時間外に受診できます。

- とき
 - 乳がん検診、子宮がん検診=8月8日(火)
 - 50歳以上のマンモグラフィ一検診(市個別検診対象者)=8月22日(火)
 - 天童市民病院の検診の結果、精密検査が必要な方のための外来(内科・外科(乳腺外科を含む)・婦人科)=7月25日(火)、8月22日(火)
- 診察受付時間 午後5:00～6:00(事前予約が必要)
- 申込み・問合せ 天童市民病院(☎654-2511)

ご寄付ありがとうございました

♡天童中部小のために

・東久野本の伊藤ユリ子さんが、
なわとび120本

♡天童北部小のために

・乱川婦人会（大泉陽子代表）
が、雑巾240枚

♡蔵増小のために

・蔵増乙の金平芳己さんが、サ
ルビアの苗210鉢、マリーゴ
ールドの苗250鉢
・川原子の阿部千枝子さんが、
雑巾50枚

♡津山小のために

・山元の高橋幸子さんが、雑巾
100枚

♡山口小のために

・ぞうさん会（海鉾真里子代表）
が、雑巾70枚

♡高揃小のために

・芳賀の伊藤昭子さんが、雑巾
130枚
・川原子の阿部千枝子さんが、
雑巾50枚

♡長岡小のために

・同校平成28年度卒業生保護者
一同（大石幸緒代表）が、ワ
イヤレスアンプ1台

♡干布小のために

・(株)アビーズ（関東義則代表）
が、朝日写真ニュース1年分

♡一中のために

・同校平成28年度卒業生保護者
一同（後藤雅彦代表）が、ワ
イヤレスアンプ1台

♡市のために

・佐藤苗木園（佐藤隆代表）が、
アーモンドの苗木2本

♡市の芸術文化振興のために

・宝樹社（伊藤有光代表）が、
2万200円
・天童歌謡クラブ（奥山恒彌代
表）が、3万円

♡天童高原のために

・佐藤苗木園（佐藤隆代表）が、
アーモンドの苗木100本



休日などの水道当番店

●営業時間 午前8：30～午後5：00

※修理費用は有料です。

8月5日(土)	長岡ガス供給	☎655-2211
8月6日(日)	日本設備工業	☎654-6116
8月11日(金)	相互設備	☎655-4011
8月12日(土)	天童住宅設備	☎654-5729
8月13日(日)	瀬野芳雄商店	☎653-3003
	やま喜設備	☎655-4384
8月14日(月)	結城設備	☎653-9450
	野川ガス住宅設備	☎651-4151
8月15日(火)	港屋設備	☎654-4718
	若松設備	☎653-4395
8月16日(水)	後藤設備	☎654-2807
	入野商会	☎653-4075
8月17日(木)	丸吉奥山組	☎653-5651
	萩生田工務店	☎654-4015
8月19日(土)	瀬野設備工業	☎653-6240
8月20日(日)	黒澤建設工業	☎653-4112
8月26日(土)	野口工業	☎654-2711
8月27日(日)	高柳管工設備	☎655-2533



リサイクル情報

生活用品登録紹介制度（無償）

- 譲ります 三中ブラウス、学生用半袖ワイシャツ、薪、虫かご、ミニハロゲンヒーター、フープロ、尿取りパッド、パンツ式紙おむつ（S・M・L・LL）、テープ式紙おむつ（M・L・LL）、犬用ゲージ、猫用キャリー・トイレ
- 譲ってください ベビーカー、チャイルドシート、子ども用ゲート、子ども用自転車、男児用服（100%）、あけぼの幼稚園制服・体育着、天童中部小体育着、山形商業高校女子夏制服、自転車、デジタルカメラ、液晶テレビ、洗濯機、車いす、冷蔵庫、アップライトピアノ、掛け布団、ファンヒーター、エレクトーン

8月の資源物拠点回収

- とき 8月5日(土) 午前8：00～10：00
- ところ 市役所西側駐車場、北久野本公民館前、市立長岡公民館駐車場、天童市民病院駐車場

8月の粗大ごみ収集

- とき ①8月8日(火)、②8月23日(水)
- 申込期限 ①7月31日(月)、②8月15日(火)
- ※電話で申込時に料金などをお知らせします。
- 申込み・問合せ 市生活環境課
(☎654-1111内線273)

■平成29年1月からの市内の交通事故発生状況（5月31日現在）：累積件数166件 [-6件]、死者1人 [+1人]、負傷者212人 [±0人]。[] 内は前年比



TENDO®

7月の納税

納期は7月31日(月)まで

- 固定資産税……………第2期
- 国民健康保険税……………第1期
- 介護保険料……………第1期
- 後期高齢者医療保険料……………第1期
- 水道料金・下水道使用料（5・6月分）…天童地区・津山地区の一部（温泉・貴津）・田麦野地区

