



子育て環境を充実

4月3日、天童南部第二学童保育所落成式が現地で行われました。式には、関係者や地域住民など約50人が出席。児童がけん玉の披露などを行い、完成を祝いました。また、昨年度は同日に落成式が行われた長岡よつば第二児童クラブ、4月1日に開所した天童中央第三学童保育所と天童北部第三学童保育所を整備。うち3施設には市内公共施設で初めて太陽光発電システムを導入し、子育て環境の充実とともに自然環境への配慮を行いました。

天童南部第二学童保育所落成式



山形税務署からの お知らせ

山形税務署の耐震補強工事の完了に伴い、5月6日(木)から本庁舎で業務を行います。

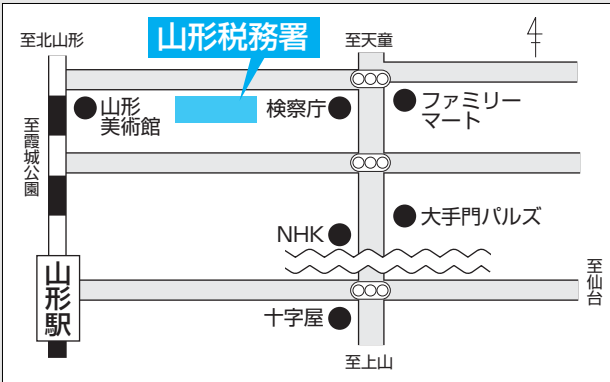

●問合せ 山形税務署 (☎622-1611)

利用できます グラウンドゴルフ場

旧運転免許センター跡地に整備したグラウンドゴルフ場は、本年度の利用を開始しました。

- 利用期間 11月30日(火)まで
- 利用時間 午前9:00~午後4:30
- 利用料金 無料
- 問合せ 市建設課 (☎654-1111内線415)



市立高原の里交流施設ぽんぽこ「ぽんぽこ塾」塾生募集

地域の方と触れ合いながら、豊かな自然環境の中でさまざまな自然体験をしましょう。

●対象 年間を通して参加できる方

※詳しい日程については後日連絡しますが、各講座は原則日曜日に開催する予定です。

●定員 30人(先着順)

●参加料 3000円(材料代などは別)

●申込み・問合せ 4月30日(金)まで、市立高原の里交流施設ぽんぽこ (☎656-2955)



とき	内 容
5月	ぽんぽこ塾開講式・田植え
6月	みそ作り体験
7月	ささ巻き作り・ホテル鑑賞ウォーキング
9月	ハイキング・そば打ち体験
10月	稲刈り体験・研修旅行
11月	つるかご作り体験
12月	こんにゃく作り体験
1月	だんごさし体験
2月	かんじきトレッキング
3月	キノコ植菌・ぽんぽこ塾閉講式

●問合せ 市消防本部 (☎654局1191)

春季消防演習について

消防職・団員が一堂に会し、分列行進や操法訓練などを行います。分列行進のときは、会場周辺の道路が一時的に通行止めになりますので、みなさんのご協力をお願いします。

●とき 4月25日(日)の午前9時30分から

●ところ 市スポーツセンター老野森運動広場(天童中部小南側)

●問合せ 市生活環境課 (☎654局1111内線274)

家庭から出るごみは、分別して指定袋に入れ、お住まいの町内の決められた集積所に出してください。集積所は各町内会などで設置・管理しているので、よその集積所には、ごみを出さないようにお願いします。

ごみ袋は決められた集積所に

家の庭先などでごみを一斗缶や簡易焼却炉などで焼却することは、法律で禁止されています。煙やにおいで付近の方に迷惑が掛かるだけでなく、火災発生の危険もあります。ごみは指定袋に入れ、集積所に出してください。

ごみは焼却せずに適正な処理を

5月3日(月・憲法記念日)~5日(水・こどもの日)は、ごみの収集が休みになり、直接搬入もできなくなります。

ごみは適正に処理しましょう

ゴールデンウィークのごみ収集

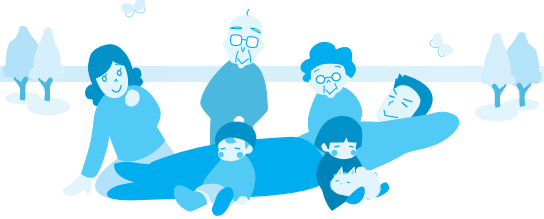

くらしの**情報**①

(☎0120-506-309)

お知らせ

法曹三者 裁判傍聴会（無料）

- **とき** 5月21日(金)
午後1:00～4:30
- **ところ** 山形地方裁判所別館（山形市）
- **内容** 刑事裁判の傍聴と裁判手続き、裁判員制度の説明など
- **定員** 30人（先着順）
- **申込み・問合せ** 山形地方検察庁企画調査課（☎622-9924）

木質ペレット・薪ストーブの購入支援

村山地域地球温暖化対策協議会では、環境省の補助事業を活用し、家庭や事業所で木質ペレット・薪ストーブを購入する際の支援を実施します。詳しくは、お問い合わせください。

- **対象** 平成22年度に木質ペレット・薪ストーブを購入する方
- **補助額** 木質ペレット・薪ストーブの購入・設置に係る経費の3分の1（上限10万円）
- **申込期限** 5月28日(金)まで
- **問合せ** 村山地域地球温暖化対策協議会事務局（村山総合支庁環境課内 ☎621-8425）

自衛官等採用説明会

採用についての個別説明会を行います。

- **種目** 一般幹部候補生（一般・技能・飛行）、一般曹候補生
- **資格**
 - 一般幹部候補生（一般・技能・飛行）＝平成23年4月1日現在で、22歳以上26歳未満の方
 - 一般曹候補生＝平成23年4月1日現在で、18歳以上27歳未満の方（平成23年高校卒業予定者を除く）
- **とき** 4月25日(日)・5月9日(日)
午前10:00～午後3:00
- **ところ** 市民プラザ
- **問合せ** 自衛隊山形地方協力本部東根地域事務所（☎0237-43-7198）

NTT東日本発行の電話帳 配達・回収します

NTT東日本山形支店では、4月中に新しい電話帳を、各家庭・事業所にお届けします。その際、現在お使いの電話帳は回収しますので、配達員へお渡しください。配達員に渡せなかったときは、後日回収に伺いますので、ご連絡ください。

- **問合せ** タウンページセンタ

催し

第17回春の天童フリーマーケットにどうぞ

来場者先着200人に、風船をプレゼントします。

- **とき** 4月29日(木・昭和の日)
午前10:00～午後3:00
- **ところ** わくわくランド多目的広場（指定駐車場あり）
- **問合せ** NPO法人ドリームオブ・天童（天童青年会議所内 ☎653-6413）

第15回川原子 こいのぼり祭り

傷みの激しいこいのぼりの供養祭も行います。供養を希望する方や自宅で眠っているこいのぼりを泳がせたい方は、お気軽にお問い合わせください。

- **とき・ところ**
 - こいのぼり掲揚＝4月25日(日)～5月9日(日)／谷地中橋付近（川原子）
 - こいのぼり供養祭＝4月25日(日)の午後1:00～／川原子こいのぼりの広場（供養料1000円）
- **問合せ** 川原子青壮年会（☎090-3361-6852 須藤）

事後評価を公表します まちづくり交付金都市拠点形成地区

市では、まちづくり交付金を活用し、平成17年度から5年間、天童駅前・老野森・鉄ノ町地区の活性化に努めてきました。事業完了に伴い、事業効果を検証するための評価を行いましたので公表します。

- **とき** 4月19日(月)から平成23年9月30日（金）の午前8時30分から午後5時15分まで（土・日曜日、祝日、年末年始を除く）

- **ところ** 市都市計画課

※市ホームページからも閲覧できます。

ホームページアドレス

<http://www.city.tendo.yamagata.jp>

- **問合せ** 市都市計画課

（☎654局1111内線427）

早めに準備をお願いします 地上デジタル放送

平成23年7月24日までに、いままでのテレビ放送（地上アナログ放送）は終了します。それ以降は、アナログテレビをお使いの方は、そのままではテレビ放送（デジタル放送）を見ることはできません。地上デジタル放送を見るためには、次の方法があります。

- ① 地上デジタル放送対応のテレビに買い換える
- ② 地上デジタルチューナーを買い足す
- ③ 地上デジタル放送対応済みのケーブルテレビで見る

※①②はUHFアンテナが必要な場合があります。

- **問合せ** 総務省地デジコールセンター

（☎0570-07-0101）

市スポーツセンタースポーツ教室

●親子リトミック教室

- 対象 1～4歳児とその保護者(先着20組)
- とき 5月11日(火)～9月21日(火)の毎週火曜日(全20回)
午前10:30～11:30
- 内容 音楽に合わせて親子体操
- 受講料 7000円(保険料別)
- 申込期限 5月7日(金)正午まで

●てんすぼクラブ

- 対象 小学生以上の方(先着50人)
- とき 5月12日(水)～平成23年3月9日(水)の水曜日(全40回)
午後7:00～8:30
- 内容 ソフトバレーボール、ラージボール卓球、グラウンドゴルフなど多種目のスポーツ
- 受講料 1万2000円(保険料別)
- 申込期限 5月11日(火)正午まで

●さわやか教室

- 対象 一般の方(先着40人)
- とき 5月13日(木)～平成23年3月3日(木)の木曜日(全40回)
午前10:00～正午

- 問合せ 山形県看護協会
(☎685-8033)

みんなで学ぶ 実践日商簿記学習会

- 対象 育児や介護で休職中、または就職を希望する女性の方
- とき 5月28日(金)～11月5日(金)の金曜日(全21回)
午後6:30～8:30
- ところ 山形県生涯学習センター遊学館(山形市)
- 内容 日商簿記3級・実践簿記
- 受講料 3万8000円(資料代含む)
- 申込み・問合せ 4月30日(金)ま

- 受講料 1万円(保険料別)
- 申込期限 5月12日(水)正午まで

●ボディメイキング

- 対象 一般の方(先着40人)
- とき 5月13日(木)～平成23年3月3日(木)の木曜日(全40回)
午後7:30～9:00
- 受講料 1万2000円(保険料別)
- 申込期限 5月12日(水)正午まで

●市スポーツセンター杯グラウンドゴルフ大会(屋外の部)

- 対象 一般の方(先着100人)
- とき 5月15日(土)
午前9:00～
- 参加料 800円(保険料別)
- 申込期限 5月11日(火)正午まで

●スポーツ指導補助員募集

- 各種スポーツ教室のスポーツ指導補助員を募集します。
- 対象 スポーツが好きな20歳以上の方
- 申込み・問合せ 市スポーツセンター(☎654-6100)

で、ホップ・ステップ・レディの会事務局
(☎643-4924 柴田方)

韓国料理教室 一緒にチヂミをつくってみませんか

- とき 4月24日(土)
午前11:30～午後1:00
- ところ 市総合福祉センター
- 定員 15人(先着順)
- 参加料 1200円(材料代含む)
- 持物 エプロン
- 申込み・問合せ 4月21日(水)まで、NPO法人しん
(☎612-7787)

午後8:15～9:00

- ところ 天の湯(あづま荘南側の足湯)
- ※雨天の場合は会場が変わりますので、お問い合わせください。
- 問合せ 天童温泉協同組合
(☎653-6146)

大山桜を訪ねる 森林浴

- とき 5月7日(金)
午前9:30集合
- 集合場所 西藏王高原牧場駐車場(山形市)
- コース 牧場駐車場～瀧山入口散策道～大山桜～牧場駐車場
- 定員 30人(先着順)
- 参加料 2000円
- 持物 昼食、雨具など
- 申込み・問合せ 4月22日(木)～、山形森林管理署
(☎050-3160-5850)

看護の日・看護週間事業 1日まちの保健室(無料)

- とき 5月12日(水)
午前10:00～午後3:00
- ところ 山形県看護協会会館・研修センター(山形市)
- 内容
 - 測定・相談コーナー＝血圧、体脂肪などの測定、健康チェック、栄養相談など
 - 体験コーナー＝高齢者・妊婦擬似体験、赤ちゃんふれあい体験など
- ※幼児絵画展「はく・わたしが出会った看護師さん」を開催します。

6月10日まで

春季農作業事故防止運動強化月間

農作業が本格化するこの時期は、農作業に従事する方の高齢化や農業機械の大型化・多様化が進み、農作業中の痛ましい事故が多く発生しています。農作業を行うときは、次のことを守り、事故防止に努めましょう。

ゆとりのある農作業で事故の未然防止
自分の体力に合ったゆとりのある作業の計画、実施を心掛け、作業の合間に十分な休息時間を確保しましょう

なるべく複数の方で作業を行うようにし、やむを得ず一人で作業を行うときは、家族などに作業予定時間と所在を明らかにしておきましょう

取扱方法、注意事項の遵守
農業機械は、使用の前に必ず取扱説明書を熟読し、正しく使用しましょう

乗用型トラクターで路上を走行するときは、ブレーキ連結や点検時のエンジン停止など、基本的な留意事項を守りましょう

危険予測で転落・転倒事故の防止
ほ場の段差や傾斜、道路の路肩などに十分注意し、機械の転落・転倒事故を防ぎましょう

安全キャブ(安全フレーム)を装着した乗用型トラクターを運転するときは、シートベルトを着用しましょう

道路走行時の安全確保、交通事故の防止
夜間や混雑時の道路走行はなるべく避けましょう

道路を走行するときは、必ずライトを点灯し、反射材を装着するなどほかの車両から視認しやすいようにしましょう

- 問合せ 市農林課(☎654局1111内線215)



くらしの**情報**②

催し・募集

もり～な天童のイベント

ミニレコードコンサート

- とき 5月1日(土)
午後5:00～6:00
- 内容 風とともに去りぬなど12曲
- 定員 20人(先着順)
- 参加料 無料

生花で初夏を演出してみませんか (生け花教室)

- とき 5月9日(日)
午後1:30～
- 講師 押野豊栄さん
- 定員 15人(先着順)
- 参加料 1500円(材料代)
- 持物 はさみ、剣山、新聞紙
- 申込期限 5月1日(土)まで
- 問合せ 市森林情報館もり～な天童(☎651-2002)

原崎沼へらぶなつり大会 参加者募集

- とき 4月29日(木・昭和の日)
午前6:00～6:30受け付け
- ところ 原崎沼
- 参加料 1000円
- 申込み・問合せ 4月19日(月)まで、参加料を添えて、丸栄つ

り具(☎653-5557)、セイノ
釣具店(☎654-7248)、タッ
クルプラザ(☎658-0211)

池田敏美 バイオリンコンサート

- とき 4月18日(日)
午後6:30～
- ところ 将棋むら天童タワー
- 入場料 1500円(軽食付き)
※事前予約が必要。
- 問合せ 将棋むら天童タワー
(☎653-3222)

山形県作業療法学会 公開講座(無料)

- とき 5月22日(土)
午後2:00～4:00
- ところ 山形ビッグウイング(山形市)
- 演題 「技法以前～当事者の持つ力との連帯～」
むかいや ちいよくし / 向谷地生良さん(北海道医療大学教授)
- 問合せ 小原病院
(☎0237-72-7811)

ノルディック ウォーキング教室

- 対象 ノルディックウォーキングの経験のある方
- とき 4月23日(金)、5月7日(金)・21日(金)、6月4日(金)・11

日(金)・25日(金)
午前10:00～11:30

- ところ 山形県総合運動公園
- 定員 各回40人(先着順)
- 参加料 各回300円
- 申込み・問合せ 各教室の前日まで、山形県総合運動公園
(☎655-5900)

ご利用ください スポーツクラブ天童ビーフリー

施設利用体験会

- 対象 中学生以上の方
- とき 5月23日(日)まで
午前10:00～午後10:00
(日曜日は午後8:00まで)

●利用料 1050円

ゴールドデンウィーク一般開放

- とき 5月2日(日)～5日(水・こどもの日)
午前10:00～午後7:00
- 利用料 15歳以上=840円、3歳以上=420円、3歳未満=無料
- 内容 プールやジム、風呂など全施設自由に利用可
- 持物 水着、シューズなど
- 申込み・問合せ スポーツクラブ天童ビーフリー(☎654-8866)

足湯に漬かりながら 昔語りを聞きませんか

- とき 4～6月の毎週土曜日

進めましょう ごみ減量とリサイクル

- 集団資源回収団体に報奨金を交付します
- 報奨金額 均等割Ⅱ1回4000円(2回まで交付)
。重量割Ⅱ雑がみ・古着1㎏につき5円、雑がみ以外の古紙・1㎏につき3円、瓶1本につき2円、金属類1㎏につき2円
- 電気式生ごみ処理機の購入を補助します
- 対象者 市内に住所がある世帯
- 対象品 電気を使い、機内で生ごみを乾燥・堆肥化させる処理機(中古品は除く)
- 補助金額 電気式生ごみ処理機本体の購入額の3分の1(千円未満切り捨て。2万円を限度)
- 問合せ 市生活環境課
(☎654局1111内線274)

第56回山形県縦断駅競走大会 がんばれ! 天童・東村山チーム

第56回山形県縦断駅競走大会が、4月27日(火)から29日(木・昭和の日)までの3日間にわたり開催されます。みなさんの温かいご声援をお願いします。

●市役所前通過予定時刻

4月28日(水)の午前11時30分ごろ

●結団式を行います

●とき 4月21日(水)の午後3時から

●ところ 市役所ビロティ前

●問合せ 市文化スポーツ課

(☎654局1111内線263)



ご利用ください 天童市民病院の脳ドック

- とき 毎週金曜日の午前中
 - 内容 MRI、血液、肝機能、腎機能、代謝系、頸動脈エコーなどの検査、診察
 - 定員 毎週2人（予約制）
 - 検査料 4万5000円（消費税含む）
- ※内容などは、お気軽にお問い合わせください。
- 申込み・問合せ 天童市民病院（☎654-2511）

全血献血にご協力ください

- とき 5月3日（月・憲法記念日）
午前10：00～11：30
午後1：00～4：00
- ところ ㈱ヨークベニマルららパーク天童店
- 問合せ 市健康課（☎652-0881）

山形大学医学部附属病院 がん患者相談室（無料）

- がんに関する治療や検査、療養上の悩み、医療費などについて、専任の看護師が対応します。
- 受付時間 午前8：30～午後5：00（土・日曜日、祝日を除く）
 - 相談の方法 対面相談と電話相談
 - 問合せ がん患者相談室（☎628-5159）

ご利用ください 村山保健所の各種相談・検査（無料）

- ところ 村山保健所（山形市）
- 女性の健康相談（要予約）
- とき 毎月第4金曜日
午後1：30～
- 問合せ 村山保健所保健支援担当（☎627-1203）
- 子どもの健康相談（要予約）
- とき 毎週水曜日
午後1：30～
- 問合せ 村山保健所保健支援担当（☎627-1203）
- 精神保健福祉相談（要予約）
- とき 毎月第2・4木曜日
午後1：30～
- 問合せ 村山保健所精神保健福祉担当（☎627-1184）
- 精神科医師によるひきこもり家族相談（要予約）
- とき 月2回
午後1：30～

- ※日程などは、お問い合わせください。
- ※保健師による相談は随時受け付けています。
- 問合せ 村山保健所精神保健福祉担当（☎627-1184）
 - エイズ相談・血液検査（要予約）、クラミジア感染症相談・血液検査、B型・C型肝炎相談・血液検査
 - とき 毎週月曜日
午後1：00～2：30
- ※検査はすべて匿名で行っています。
- ※エイズ検査の結果はその日に分かります。
- 問合せ 村山保健所感染症予防担当（☎627-1117）



山形県介護学習センター 介護講座（無料）

- 対象 介護に関心のある方（各講座先着30人）
- ところ 山形県介護学習センター（山形市）
- 介護予防講座「わかって安心、介護保険」
- とき 4月21日（水）
午後1：00～3：00
- 介護予防講座「口腔ケアのすすめ」
- とき 4月28日（水）

- 午後1：00～3：00
- 自主提案講座「いざという時の備え、救命講座」
 - とき 5月6日（木）
午後1：30～4：30
 - 介護予防講座「はじめませんか、栄養改善」
 - とき 5月12日（水）
午後1：00～3：00
 - 申込み・問合せ 山形県介護学習センター（☎627-7431）

受講生を募集します 手話教室にぜひ

- 小学生コース（全20回）
- 対象 市内にお住まいの小学生
- 受講料 1500円（資料代別）
- 入門コース（全20回）
- 対象 市内にお住まいか・お勤めの方
- 受講料 3000円（資料代別）
- 基礎コース（全27回）
- 対象 入門コースを修了した方
- 受講料 3000円（資料代別）
- レベルアップコース（全20回）
- 対象 基礎コースを修了し、レベルアップしたい方
- 受講料 3000円（資料代含む）
- 定員 15人（初受講生が優先で、人数調整する場合あり）
- 日程（全コース） 5月20日（木）から12月までの木曜日（詳しくは、開講式でお知らせします）
- 時間 午後7時から8時30分まで
- ところ 市総合福祉センター
- 内容 手話学習・ろうあ者との交流
- 申込み・問合せ 5月10日（月）まで、市健康課障がい支援係（☎652局0881）

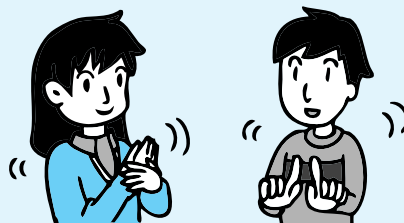

みんなの健康

●検診などについての問合せ
乳幼児…市子育て支援課
(☎652-0882)
成人…市健康課
(☎652-0881)



2歳の誕生日までに受けてください。

3歳児健康診査

対象	とき
平成18年9月26日～10月7日に生まれた幼児	5月12日(水) 受付＝午後1:00～1:45
ところ	市健康センター
内容	身体計測、歯科検診、診察、検尿など
持物	母子手帳、健康診査票、検査尿

眼科検診の受診券を交付します。
1カ月以内に受診してください。

健康づくり相談会

生活習慣病を予防するために、
自分や家族の生活習慣について考
えてみませんか。

とき	ところ
5月10日(月)	市立高揃公民館
5月13日(木)	市立天童南部公民館
受付時間	午後1:30～2:30
内容	健診結果や生活習慣病予防に関する健康相談、軽体操など

乳幼児健康相談

保健師などが、子どもの発育や健康についての相談に応じます。

とき	5月10日(月) 午前9:30～11:30
ところ	市健康センター
持物	母子手帳

1歳6カ月児健康診査

対象	とき
平成20年9月26日～10月9日に生まれた幼児	5月7日(金) 受付＝午後1:00～1:45
平成20年10月10日～10月25日に生まれた幼児	5月13日(木) 受付＝午後1:00～1:45
ところ	市健康センター
内容	身体計測、歯科検診、診察、フッ素塗布など
持物	母子手帳、健診票

フッ素塗布補助券を交付します。

食生活相談

食事の悩みに栄養士が応じます。

とき	5月11日(火) 午後1:00～3:00
ところ	市健康センター

コアラちゃん育児教室

●対象 生後3～7カ月(平成21年10月～平成22年1月生まれ)の乳児と母親で2回出席できる方(先着20組)

●とき・内容

5月14日(金)	タッチケア
5月27日(木)	話し合い

※午前10:00～11:30

●ところ 市健康センター

●参加料 無料

●持物 母子手帳、大き目のバスタオル、飲み物

●申込み・問合せ 4月19日(月)～、市子育て支援課
(☎652-0882)

ゴールデン休日救急当番医

診察時間＝午前9:00～午後5:00
一般の外来診療を受ける方はご遠慮ください

	医療機関名	
5/2(日)	整形外科 増子 南町3-14-27 (☎679-3371)	菅原内科胃腸科医院 東長岡2-1-1 (☎655-4180)
5/3(月)	吉岡病院 東本町3-5-21 (☎654-1188)	天童温泉矢吹クリニック 鎌ノ町18-1-2 (☎656-9811)
5/4(火)	瑞穂医院 高揃941-2 (☎658-4311)	干布後藤医院 干布403-2 (☎654-4701)
5/5(水)	やまもと整形外科医院 駅西2-8-25 (☎651-2010)	芳賀心療内科・神経科クリニック 田鶴町4-2-53 (☎654-3800)

※救急告示病院は24時間受け付けています。

天童市民病院 (☎654-2511)、天童温泉篠田病院 (☎653-5711)、吉岡病院 (☎654-1188)

市健康センターからのお願い

市健康センターへのお問い合わせの際は、電話の掛け間違いにご注意ください。

市健康課 (☎652-0881)

市子育て支援課 (☎652-0882)



よろしく お願いします



幹(兼)文化財係長=阿部和美 ○生涯学習課課長補佐(兼)学習推進係長=今野孝一 ▼**選挙管理委員会事務局**:○事務局長補佐=阿部孝志

■係長級

▼**総務部**:○総務課付主査(組合専従)=花輪繁 ○財政課財政係主査=後藤栄・高木敦 ○市長公室地域振興係主査(兼)危機管理係主査=村形孝紀 ○税務課市民税係主査=設楽貞浩 ○税務課固定資産税係主査=今田武広 ○納税課収納管理係主査=松田紀子 ○納税課納税係主査=沼澤進・仲島信吾・横山徹 ▼**市民部**:○社会福祉課介護係主査=今田佳子 ○社会福祉課介護係保健師主査=松田英理 ○健康課障がい支援係主査=茂木裕子 ○舞鶴保育園保育主査=奥山良恵 ○みどり保育園保育主査=石田まり ○山口児童館保育主査=松田佳子 ○市民課住民記録係主査=後藤賢次・土屋亜紀子 ○市民課市民係主査=公平仁 ○生活環境課市民生活係主査=栗原美幸 ○生活環境課防犯安全係主査=太田留治 ○生活環境課環境係主査=庄司信子 ○文化スポーツ課スポーツ振興係主査=澁江隆由 ○文化スポーツ課芸術文化係主査=三宅裕子 ▼**経済部**:○商工観光課観光係主査=篠原淳一・川股元昭 ○商工観光課商業労政係主査=伊藤由紀子 ○商工観光課付主査(山形県派遣)=山口淳 ▼**建設部**:○建設課改良係主査=高橋美智子 ○都市計画課計画係主査=山口哲哉 ○都市計画課街路公園係主査=酒井文喜 ○下水道課業務係主査=武田芳仁・長澤和彦 ▼**会計課**:○審査係主査=高橋恵美子 ○金銭出納係主査=浅井宏一郎 ▼**天童市民病院**:○看護主査=森谷智子 ○事務局総務係主査=赤塚忠広 ▼

消防本部:○消防署付主査(山形県派遣)=多田明和 ○消防署第一科主査(兼)消防課施設係主査=三瓶勝男 ○消防署第二科主査(兼)消防課予防係主査=秋葉忠則 ▼**教育委員会**:○教育総務課管理係主査=並木勝範 ○学校教育課指導係長=佐藤俊徳 ○学校教育課指導係主査=石澤明子 ○生涯学習課学習推進係主査=清野正人 ○生涯学習課学習推進係主査(兼)天童南部公民館主事=鈴木伸治 ○生涯学習課学習推進係主査(兼)天童中部公民館主事=森谷英明 ○生涯学習課学習推進係主査(兼)成生公民館主事=高橋佳司 ○生涯学習課学習推進係主査(兼)蔵増公民館主事=明石淳一 ○生涯学習課学習推進係主査(兼)寺津公民館主事=青柳圭二 ○生涯学習課学習推進係主査(兼)山口公民館主事=結城篤彦 ○生涯学習課学習推進係主査(兼)干布公民館主事=村山貴之 ▼**議会事務局**:○庶務係主査(兼)議事係主査=青柳利恵

■一般職員(主任級)

▼**総務部**:○総務課主任=後藤正邦 ○納税課主任=片桐理乃 ▼**市民部**:○さくら保育園保育主任=櫻井紀子 ▼**経済部**:○農林課主任=村形知子 ▼**天童市民病院**:○事務局主任=松田厚子 ▼**消防本部**:○消防署主任=武田康詩

■一般職員

▼**総務部**:○市長公室主事=松田ゆかり ○税務課主事=矢口瑞穂(新採)・大場啓史(新採) ▼**市民部**:○社会福祉課主事=松田望・村山貴規・平櫻好恵(新採) ○健康課主事=片桐裕美(新採) ○健康課保健師見習い=太田祥子(新採) ○子育て支援課主事=佐藤大貴(新採) ○子育て支援課保健師=伊藤芙美(新採) ○みどり保育園技能士=佐藤美喜 ○寺津児

童館保育士=高木真子 ○市民課主事=檜山勝一(新採) ○市民課技能士=武田静香 ▼**経済部**:○農林課主事=武田麗太(新採) ▼**建設部**:○建設課技師=結城正道(新採) ▼**水道事業所**:○主事=今川恒平(新採) ○技師=関勝也(新採) ▼**天童市民病院**:○看護師=大泉弥寿子(新採)・小山田智里(新採)・新関彩香(新採)・鈴木由希(新採) ○技能主査=片桐久子 ▼**消防本部**:○消防課消防士=武田佳祐(新採)・松本侑弥(新採) ▼**教育委員会**:○天童南部小技能主査=新関明 ○成生小技能主査=武田正雄 ○津山小技能士=高橋智司 ○長岡小技能士=奥山健一 ○干布小主任技能士=山口正宏 ○一中主任技能士=林妙子 ○三中技能主査=瀧口富夫 ○四中主任技能士=片桐美津子 ○学校給食センター技能主査=野川きえ・板垣穂津美 ○学校給食センター主任技能士=田澤知寿香 ○学校給食センター技能士=結城正樹 ▼**農業委員会事務局**:○主事=佐藤佳行(新採)

3月31日付け退職者

國井研一、武田正明、安喰邦男、松本修、阿部邦敏、伊藤正雄、青柳孝、村山利男、今野滋、茂木健一、酒井智子、高橋秀一、伊藤央、釜田寛子、小笠原啓、土屋京子、矢萩孝男、早坂隆行、滝口雄好、結城洋子、江川久美子、奥山未来、阿部節子、佐々木美代、高橋茂、近野忠行

市組織機構の改正

○経済部観光物産課と同商工振興課を統合し、商工観光課を新設
○経済部工業団地整備室整備係、同企業誘致係を廃止
○教育委員会生涯学習課調整係を文化財係と統合のため廃止

市職員の人事異動

4月1日付けで市職員の人事異動が発令され、次の職員が新しい職務に就きました。

総数 185人

特別職＝1人、部長級＝6人、
課長級＝14人、主幹＝6人、
課長補佐級＝62人、
係長級＝52人、一般職員＝44人
(うち新規採用職員19人)

■特別職 ○病院事業管理者＝松本修

■部長級

○総務部長＝小林政俊 ○市民部長(兼)福祉事務所長＝土屋信 ○経済部長＝瀧口廣 ○建設部長＝飯田豊 ○天童市民病院事務局長＝柏谷忍 ○消防長＝三瓶幸雄

■課長級

▼総務部：○財政課長＝武田淳 ○税務課長＝日野邦昭 ○納税課長＝渡辺俊也 ▼市民部：○社会福祉課長＝村形忠敬 ○子育て支援課長＝吉田芳弘 ○市民課長＝佐野啓子 ○生活環境課長＝遠藤浩 ▼経済部：○農林課長(併)農業委員会事務局長＝松田実 ○商工観光課長＝加藤正美 ▼建設部：○下水道課長＝小川博史 ▼会計管理者(兼)会計課長＝西澤仁 ▼水道事業所：○所長＝新関清市 ▼消防本部：○消防署長＝三浦正行 ▼教育委員会：○学校教育課長＝吉田勝彦

■主幹

▼市民部：○社会福祉課付主幹(山形県後期高齢者医療広域連合派遣)＝結城義彦 ▼経済部：○商工観光課主幹(兼)課長補佐(商工振興担当)(兼)商業労政係長＝赤塚嘉知 ▼水道事業所：○主幹(兼)給水係長＝早川祐司 ▼消防本部：○消防課主幹(兼)課長補佐(消防広域化担当)(兼)警防係長＝阿部豊明 ○消防署主幹(兼)署長補佐(兼)第二科長＝工藤正輝 ▼農業委員会事務局：○主幹(兼)事務局長補佐＝村山忠彦

■課長補佐級

▼総務部：○総務課副主幹(兼)行政係長(併)選挙管理委員会事務局副主幹＝湯村耕司 ○総務課課長補佐(兼)職員係長(併)選挙管理委員会事務局副主幹＝齋藤忠浩 ○財政課副主幹(兼)財政係長＝秋保泰志 ○財政課課長補佐(兼)管財車両係長＝原田誠一 ○(併)財政課副主幹(兼)管財車両係主査＝沼澤亮一 ○市長公室室長補佐(広報担当)(兼)広報係長＝中島伸一 ○税務課課長補佐(兼)管理諸税係長＝萩生田伸悟 ○税務課副主幹(兼)市民税係長＝黒田強 ○税務課副主幹(兼)市民税係主査＝結城誠一郎 ○納税課課長補佐(兼)収納管理係長＝三澤一弘 ○納税課副主幹(兼)納税係長＝松田健一

▼市民部：○社会福祉課副主幹(兼)介護係長＝國井重則 ○社会福祉課副主幹(兼)国保年金係長＝今野浩一 ○社会福祉課副主幹(兼)保護係主査＝矢萩茂 ○健康課副主幹(兼)市民健康係保健師主査＝村山弘美 ○子育て支援課副主幹(兼)家庭支援係長＝石山真一 ○子育て支援課課長補佐(兼)児童育成係長＝高橋清見 ○子育て支援課副主幹(兼)母子保健係長＝桃園正幸 ○子育て支援課副主幹(兼)母子保健係保健師主査＝阿彦里美 ○さくら保育園副園長＝本間典子 ○みどり保育園副園長＝北村由美子 ○いなほ保育園園長＝早川恵子 ○成生児童館副館長＝森谷啓子 ○市民課副主幹(兼)住民記録係主査＝大泉浩幸 ○市民課課長補佐(兼)市民係長＝後藤豊彦 ○生活環境課副主幹(兼)市民生活係長＝結城洋史 ○生活環境課副主幹(兼)環境係主査＝今田仁志 ▼経済部：○農林課副主幹(兼)調整係長＝矢萩啓三 ○農林課課長補佐(兼)農政係長＝佐藤雅 ○農林課技術補佐(兼)農村整備係

長＝三澤和夫 ○農林課副主幹(兼)農村整備係主査＝松田誠司 ○農林課副主幹(兼)森林保全係長＝赤塚光宏 ○商工観光課課長補佐(兼)物産係長＝矢萩昌明 ○商工観光課副主幹(兼)物産係主査＝伊藤智賀子 ○商工観光課副主幹(兼)観光係長＝長瀬吉徳 ○商工観光課副主幹(兼)工業振興係長＝大内淳一 ○商工観光課副主幹(兼)工業振興係主査＝秋葉亮一 ○商工観光課副主幹(兼)企業誘致係長＝今野芳 ○工業団地整備室副主幹＝伊藤芳春 ▼建設部：○(併)建設課課長補佐(用地担当)(兼)庶務係主査＝佐藤隆志 ○建設課副主幹(兼)維持係主査＝秋保昌男 ○建設課技術補佐(兼)建築指導係長＝秋保肇 ○都市計画課技術補佐(兼)街路公園係長＝矢萩治男 ○都市計画課副主幹(兼)都市整備係主査＝小笠原祐治 ○下水道課課長補佐(兼)業務係長＝押野末治 ○下水道課技術補佐(兼)維持係長＝田中広也 ○下水道課技術補佐(兼)工務係長＝大石章夫 ▼会計課：○副主幹(兼)金銭納納係長＝萩原晃 ▼天童市民病院：○事務局副主幹(兼)総務係長＝金子重也 ○事務局長補佐(兼)医事係長＝村形邦彦 ▼消防本部：○消防署署長補佐(警防担当)(兼)第一科第一係長＝秋保博 ○消防署署長補佐(警防担当)(兼)第二科第一係長＝國井武志 ○消防署副主幹(兼)第一科通信係長＝阿部秀昭 ○消防署副主幹(兼)第一科第二係長＝伊藤一美 ○消防署副主幹(兼)第一科救急係長＝押野茂孝 ○消防署副主幹(兼)第二科第二係長＝桃園勇吉 ○消防署副主幹(兼)第二科救急係長＝赤塚春一 ○消防署副主幹(兼)第二科通信係長＝水戸部真一 ○消防署副主幹(兼)第二科救助係長＝原田啓之 ▼教育委員会：○生涯学習課副主

ご寄付ありがとうございました

♡成生小のために

- ・同校平成21年度卒業生保護者一同（長谷川東代表）が、陸上競技用ユニホーム10着

♡蔵増小のために

- ・同校昭和49年度卒業生一同（片桐宗雄代表）が、ジェットヒーター1台

♡寺津小のために

- ・フードセンターたかき交り江店（高橋実代表）が、陸上競技用ユニホーム3着

♡山口小のために

- ・川原子の阿部千枝子さんが、ぞうきん50枚
- ・同校平成21年度卒業生保護者一同（鈴木儀則代表）が、紅白幕1張

♡長岡小のために

- ・(株)おーばん（二藤部洋代表）が、毎日小学生新聞と「月間Newsがわかる」1年分

- ・長岡地区婦人会（鈴木美佐子代表）が、ぞうきん160枚と児童図書20冊

♡荒谷小のために

- ・荒谷地区婦人会（小澤アキ代表）が、ぞうきん200枚

♡市内小学校のために

- ・(有)アラモノイとう（伊藤繁代表）が、消毒剤と容器各12個

♡二中のために

- ・同校昭和57年度卒業生一同（矢野博之代表）と同校昭和58年度卒業生一同（阿部友晴代表）が、ワイヤレスチューナーユニット1組

♡四中のために

- ・同校平成21年度卒業生保護者一同（大友英一代表）が、パイプいす23脚

- ・成生地区婦人会（武田恵子代表）が、ぞうきん300枚

♡市内小・中学校の新入生のために

- ・天童市交通安全母の会（五十嵐

- 雪子代表）が、学童用交通安全帽子550個とランドセル用反射材550組、自転車事故防止リーフレット620冊、自転車用反射材620個

♡みどり保育園のために

- ・同園平成21年度卒園児保護者一同が、デジタルカメラとデジタル体重計各1台
- ・同園保護者会が、リズムカルテーブル1台

♡市内保育園・児童館のために

- ・やすらぎ天童ホールが、児童図書73冊

♡明るいまちづくりのために

- ・東北電力(株)天童営業所（伊藤裕代表）が、水銀灯15灯、(株)ユアテック天童営業所（奥山裕和代表）が、取付工事一式

♡市のために

- ・天童市交通安全母の会（五十嵐雪子代表）が、横断旗入れ4体

休日などの水道当番店

5月1日(土)	熊澤工業	☎653-8984
5月2日(日)	長岡ガス供給	☎655-2211
5月3日(月)	日本設備工業	☎654-6116
5月4日(火)	相互設備	☎655-4011
5月5日(水)	天童住宅設備	☎654-5729
5月8日(土)	丸升山崎工業	☎654-4171
5月9日(日)	瀬野芳雄商店	☎653-3003
5月15日(土)	やま喜設備	☎655-4384
5月16日(日)	結城設備	☎653-9450
5月22日(土)	野川ガス住宅設備	☎651-4151
5月23日(日)	リフォームヨシダ	☎653-2108
5月29日(土)	港屋設備	☎654-4718
5月30日(日)	若松設備	☎653-4395



リサイクル情報

生活用品登録紹介制度（無償）

- 譲ります 子ども用三輪車、女の子用自転車（16インチ）、そろばん、ソファベッド、木製平机（いす付き）、洋服ダンス、炊飯器、金庫
- 譲ってください 男の子用自転車（26インチ）、運動着（二中生用）、自転車、大人用三輪車、フープロ
- 問合せ 市生活環境課（☎654-1111内線272）

5月の資源物拠点回収

- 対象 段ボール、新聞紙、雑誌、雑がみ（段ボール、新聞紙、雑誌はそれぞれに分別し、十文字にひもで縛ってください。雑がみは紙製の手提げ袋に入れてそのまま出してください）
- とき 5月1日(土)
午前8:00~10:00（時間厳守）
- ところ 市役所西側駐車場、北久野本公民館前、市立長岡公民館駐車場
- 問合せ 市生活環境課（☎654-1111内線274）

April
4月の納税 納期は 4月30日(金)まで

- 水道料金・下水道使用料(2・3月分)……成生・蔵増・寺津・津山・山口・高嶺・干布・荒谷地区

■平成22年1月からの市内の交通事故発生状況（3月31日現在）：累積件数106件[-15件]、死者0人[±0人]、負傷者131人[-18人]。[]内は前年比